

REFERENCIAS:

- BARRIOS RENABAP
- 1 TIERRAS ARGENTINAS
- 2 PUERTAS DEL SUR
- 3 COSTA BLANCA
- 4 CARLOS GARDEL
- 5 PAMPA CENTRAL
- 6 DON ONÉSIMO
- 7 CALVENTO
- 8 OBRERO SUR
- 9 CARACOL I
- 10 BAJO RONDEAU
- 11 CARACOL II
- 12 RICHIERI
- 13 MAS BARRIOS

<p>NOTAS: TODAS LAS MEDIDAS DEBERÁN SER VERIFICADAS EN OBRA.</p>	<p>PROYECTO: Construcción de salones de usos múltiples para actividades comunitarias y deportivas.</p> <p>CONTENIDO: IMPLANTACION</p> <p>EXPEDIENTE: EX-2024-24739871 - CDEBA-DEOPISU</p>	<p>CONTRATISTA:</p> <p>Nº PLANO: AB-1</p> <p>FECHA: JULIO 2024</p>						
<table border="1" style="width: 100%; border-collapse: collapse;"> <thead> <tr> <th>Nº REV.</th> <th>MODIFICACIONES</th> <th>FECHA</th> </tr> </thead> <tbody> <tr> <td> </td> <td> </td> <td> </td> </tr> </tbody> </table>	Nº REV.	MODIFICACIONES	FECHA				<p>ESC: s/c</p> <p>ARCHIVO: a101-05-espacio publico-implantacion y detalles.dwg</p>	
Nº REV.	MODIFICACIONES	FECHA						

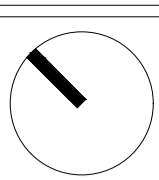

La poderosa bahia blanca asamblea



Google Earth

REFERENCIAS:
 A demoler / desmontar

NOTAS: TODAS LAS MEDIDAS DEBERÁN SER VERIFICADAS EN OBRA.	PROYECTO: Construcción de salones de usos múltiples para actividades comunitarias y deportivas.	CONTRATISTA:
	CONTENIDO: PLANO DE DEMOLICIÓN	N° PLANO: A.101
	EXPEDIENTE: EX-2024-24739871 - GDEBA-DEOPISU	FECHA: JULIO 2024
		ESC: 1:250
		ARCHIVO: a101-05-espacio publico-implantacion y detalles.dwg

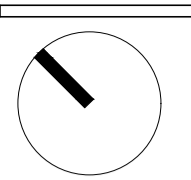

Vías

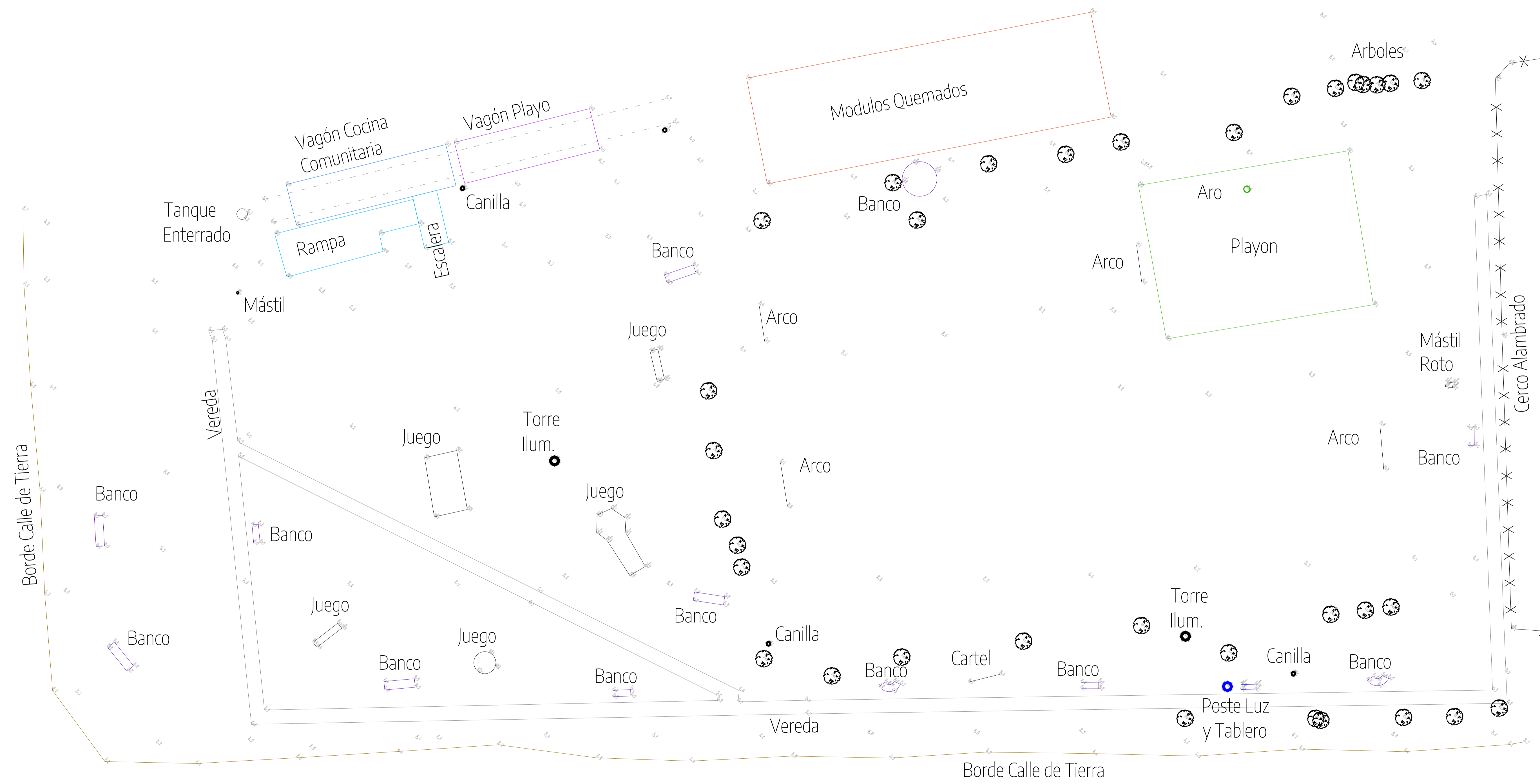

SANTA CRUZ

Bahía MUNICIPIO DE BAHIA BLANCA		OPISU OFICINA DE PLANEAMIENTO Y DESARROLLO URBANO	MINISTERIO DE HABITAT Y DESARROLLO URBANO	GOBIERNO DE LA PROVINCIA DE BUENOS AIRES
NOTAS: TODAS LAS MEDIDAS DEBERÁN SER VERIFICADAS EN OBRA.	PROYECTO: Construcción de salones de usos múltiples para actividades comunitarias y deportivas	CONTRATISTA:		
	CONTENIDO: PLANO DE RELEVAMIENTO DE AGRIMENSURA	N° PLANO: A.1.02		
	EXPEDIENTE: EX-2024-24739871-GDEBA-DEOPISU	FECHA: JULIO 2024		
		ESC: 1:50		
		ARCHIVO: a1.01-05-espacio publico-implantacion y detalles.dwg		

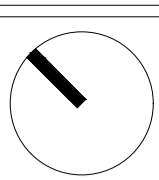

La poderosa bahía blanca asamblea

IMPLANTACION PREEXISTENCIAS



NOTAS: TODAS LAS MEDIDAS DEBERAN SER VERIFICADAS EN OBRA.	PROYECTO: Construcción de salones de usos múltiples para actividades comunitarias y deportivas.	CONTRATISTA:
	CONTENIDO: PLANO DE CONJUNTO	Nº PLANO: A.103
	EXPEDIENTE: EX-2024-24739871 - GDEBA-DEOPISU	FECHA: JULIO 2024
		ESC: 1:250
		ARCHIVO: a101-05-espacio publico-implantacion y detalles.dwg

PLANTA PLAYÓN POLIDEPORTIVO CON JUNTAS DE DILATACIÓN 175

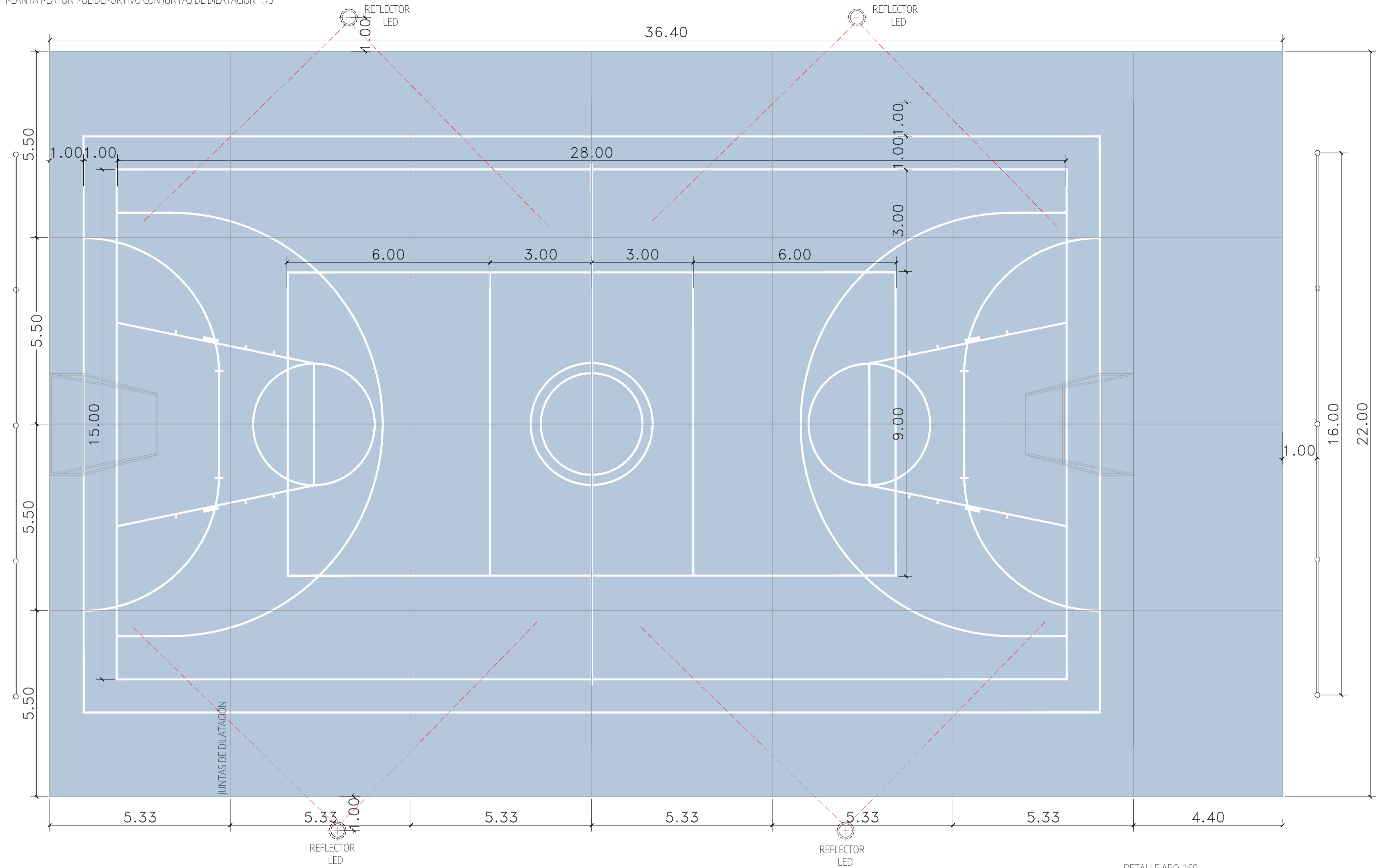

DETALLE ARO 1:50

DETALLE ALAMBRADO 1:50

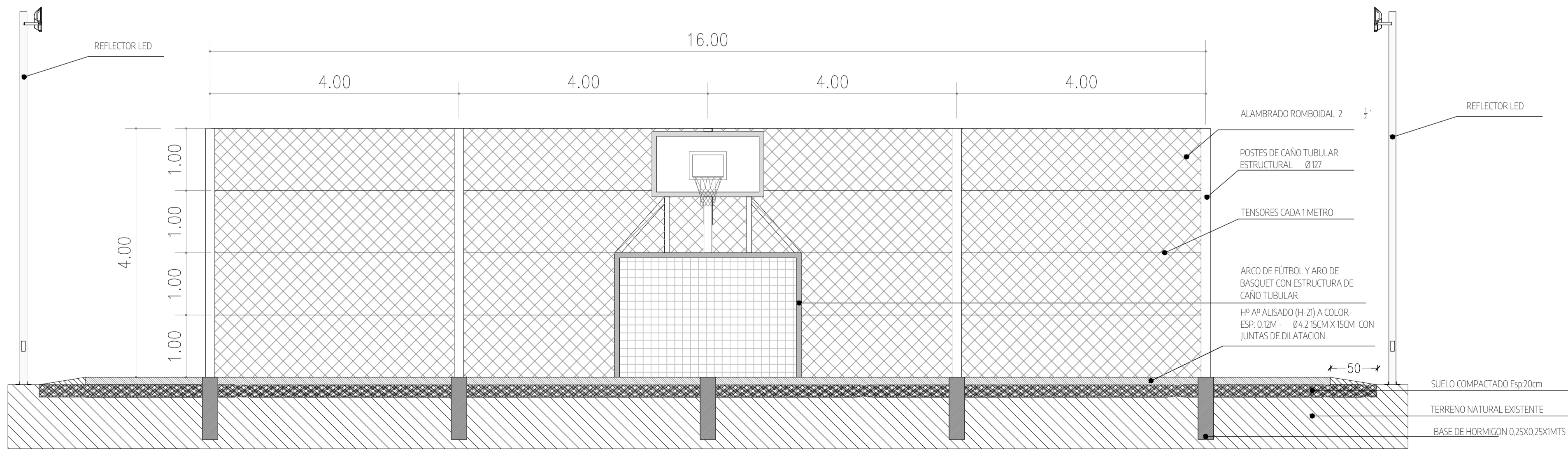

DETALLE ARO 1:50

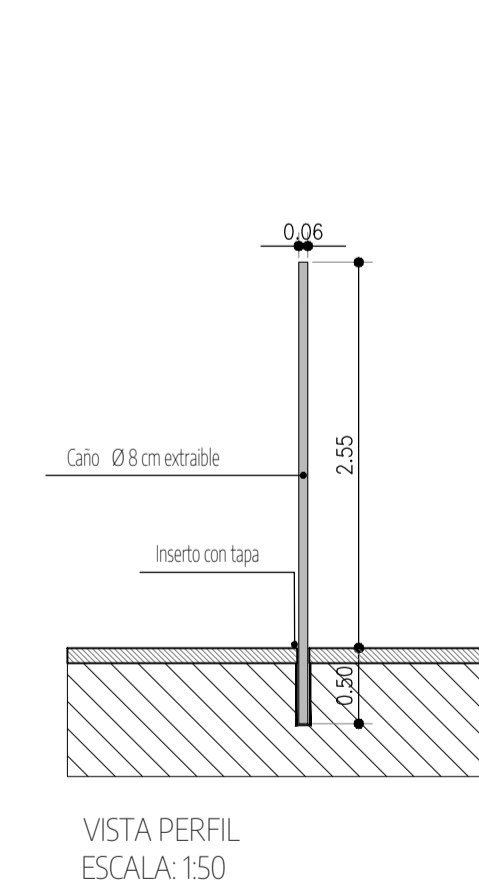

VISTA PERFIL ESCALA: 1:50

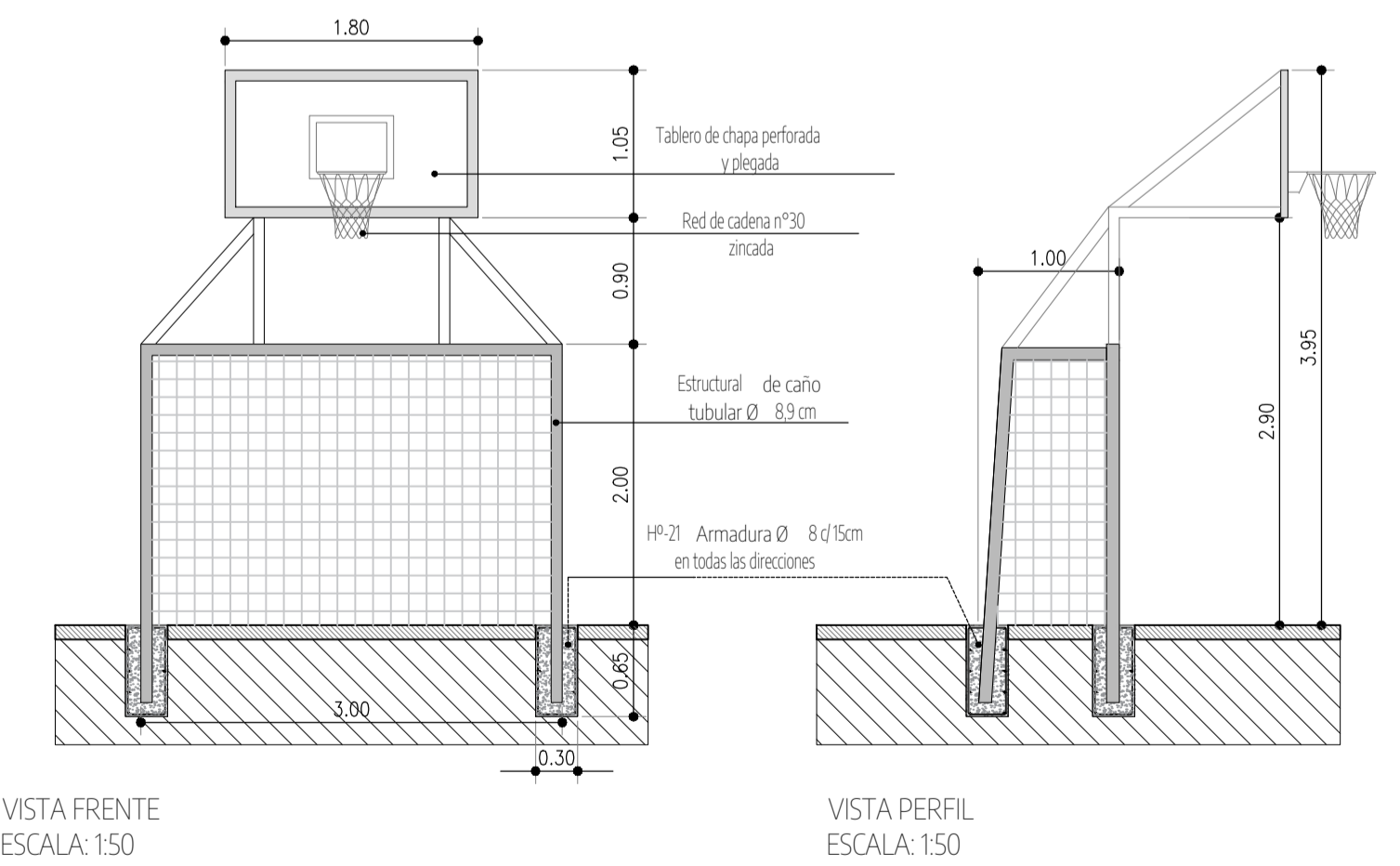

VISTA FRENTE ESCALA: 1:50

VISTA PERFIL ESCALA: 1:50

NOTAS	PROYECTO: Construcción de salones de usos múltiples para actividades comunitarias y deportivas	CONTRATISTA:
	CONTENIDO: DETALLE PLAYÓN POLIDEPORTIVO	Nº PLANO: A.1.05
	EXPEDIENTE: EX-2024-24739871-GDEBA-DEOPISU	FECHA: JULIO 2024
		ESC: 1:75/1:50/1:25
		ARCHIVO: al-01-05-espacio publico-plantacion y detalles.dwg

FORESTACION

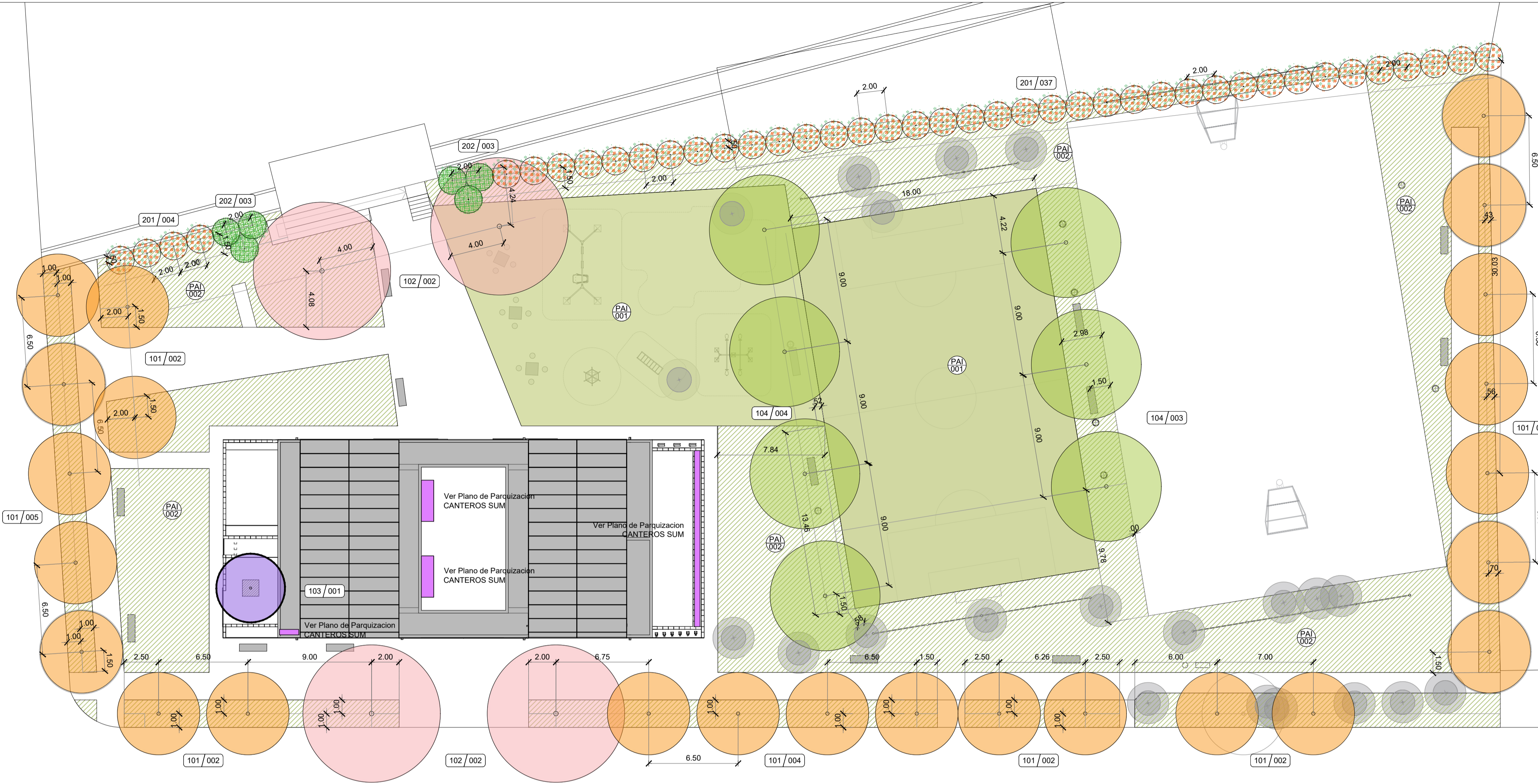

CODIGO	ITEM	CANTIDAD
101	Provisión y plantación de Acacia visco, Visco. E: 10 l. Incluye dos tutores de 2.00 m de largo 2"x1" con una punta, banda anthormiga y banda elastica para tuturar.	24 unidades
102	Provisión y plantación de Lapacho rosado, Tabebuia avellanae. E: 20 l. Incluye dos tutores de 2.00 m de largo 2"x1" con una punta, banda anthormiga y banda elastica para tuturar.	04 unidades
103	Provisión y plantación de Fumo bravo, Solanum granuloso-leprosum. E: 10 l. Incluye dos tutores de 2.00 m de largo 2"x1" con una punta, banda anthormiga y banda elastica para tuturar.	01 unidades
104	Provisión y plantación de Sauce criollo, Salix humboldtiana. E: 20 l. Incluye dos tutores de 2.00 m de largo 2"x1" con una punta, banda anthormiga y banda elastica para tuturar.	07 unidades
	Arbol existente	
Trasplante de Árbol chico (incluye retiro, traslado y plantación en nueva ubicación)		
TRC/001	Arbol a trasplantar	8 unidades
UBC/001	Arbol reubicado (nueva ubicación de los arboles trasplantados)	8 unidades
Trasplante de Árbol mediano (incluye retiro, traslado y plantación en nueva ubicación)		
TRM/001	Arbol a trasplantar	5 unidades
UCM/001	Arbol reubicado (nueva ubicación de los arboles trasplantados)	5 unidades

CODIGO	ITEM	CANTIDAD
201	Provisión y plantación de Cortadera seloana, Cortadera E: 10l.	41 unidades
202	Provisión y plantación de Paspalum haumanii, Paspalum E: 10l.	06 unidades

Esquema trasplante de arboles

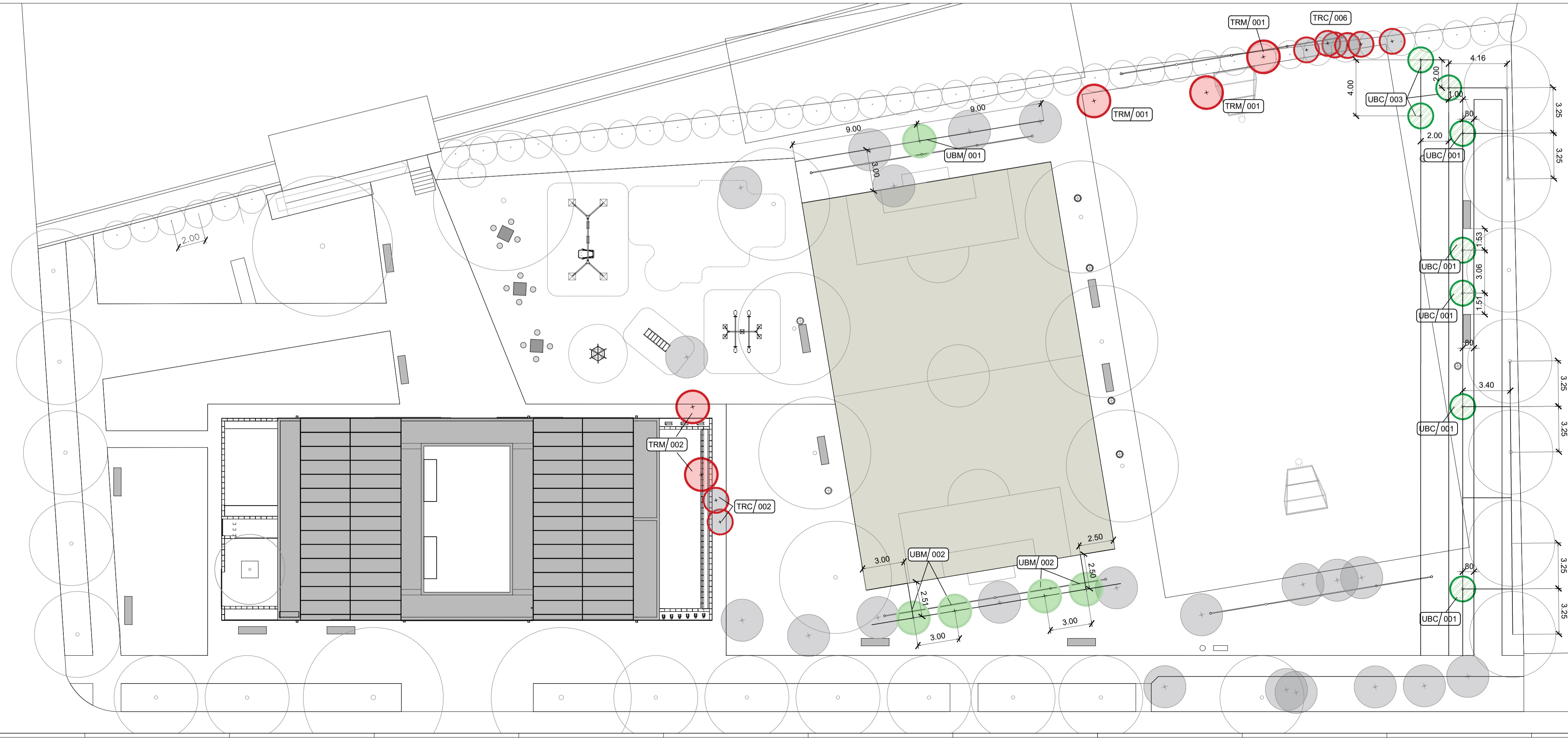

CODIGO	ITEM	CANTIDAD
PAI/001	Provisión y colocación de Panes de cesped Cynodon dactylon "Bermuda"	908 m2
PAI/002	Siembra: Semilla variedad	1485 m2
	Aporte de tierra negra - 0.25 m3 por arbol - 0.25 m3 para arboles chicos a trasplantar - 0.5 m3 para arboles medianos a trasplantar - 0.10 m3 por arbusto aislado (Paspalum y Cortadera) - 2 cm para siembra de cesped y colocación de tepes - 30 cm para canteros del SUM	71 m3

NOTA:
Arboles a trasplantar:
 En el caso de que los árboles destinados a ser trasplantados no esten en las condiciones adecuadas, se deberá informar a la Inspección de Obra para que verifiquen esta evaluación y se pueda proceder con el retiro permanente de los árboles en cuestión.

BAHÍA
MUNICIPIO DE BAHÍA BLANCA

OPISU
OFICINA PROVINCIAL DE OBRAS Y SERVICIOS URBANOS

GOBIERNO DE LA PROVINCIA DE BUENOS AIRES

NOTAS: TODAS LAS MEDIDAS DEBERÁN SER VERIFICADAS EN OBRA.	PROYECTO: Construcción de salones de usos múltiples para actividades comunitarias y deportivas. CONTENIDO: FORESTACION EXPEDIENTE: EX-2024-24739871- -GDEBA-DEOPISU	CONTRATISTA: N° PLANO: A.1.06 FECHA: JULIO 2024 ESC: 1:200 ARCHIVO: bahia_blanco_barrio_tiempos_argentinos_paisaje_18180_argentinos_paisaje (1).dwg
--	---	---

CANTEROS SUM

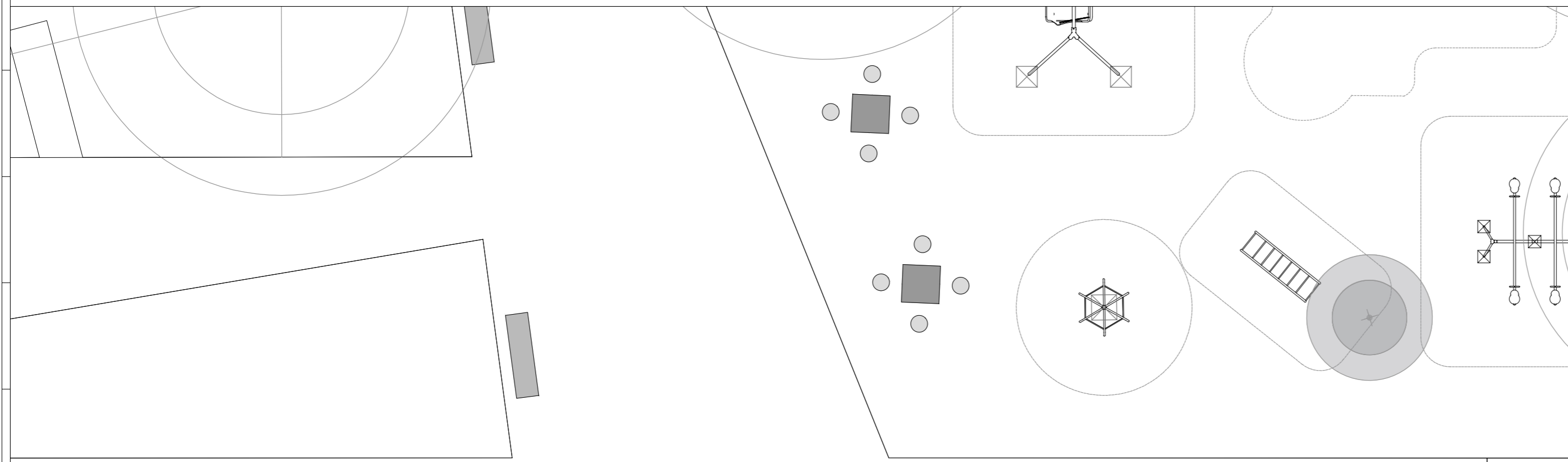



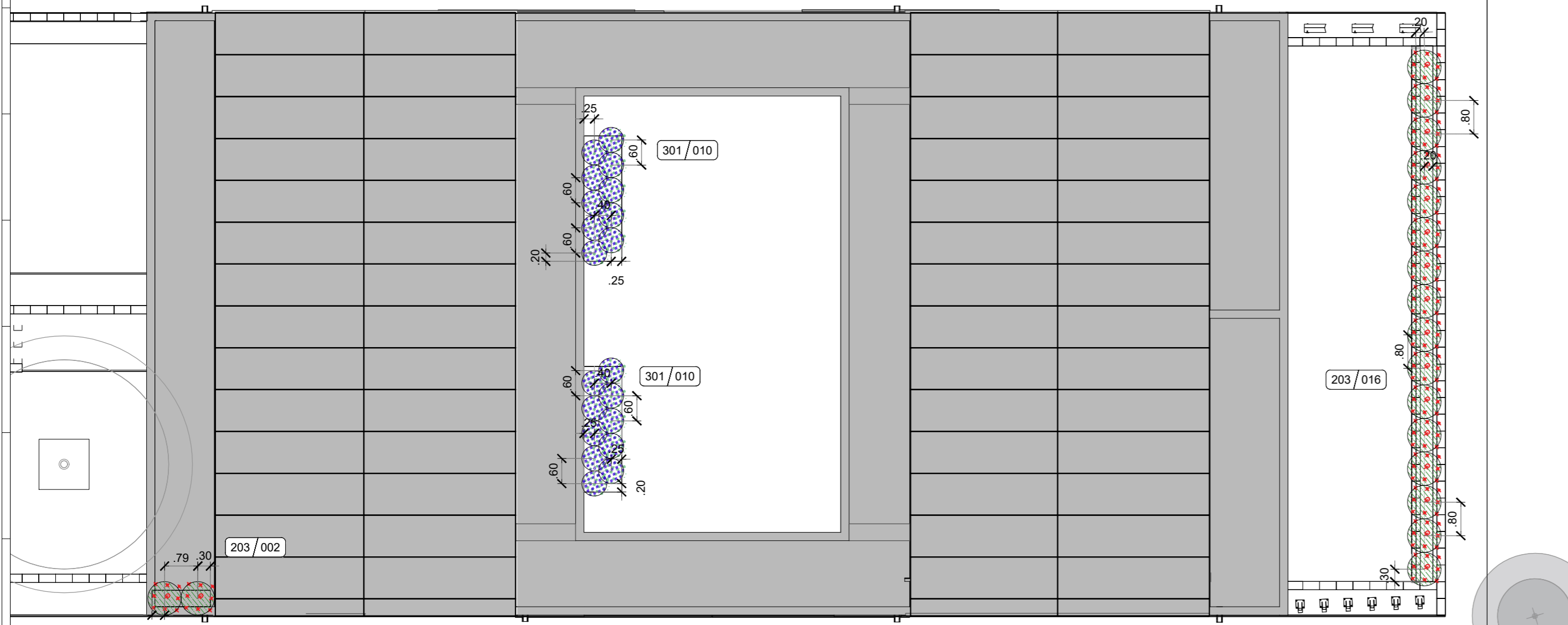
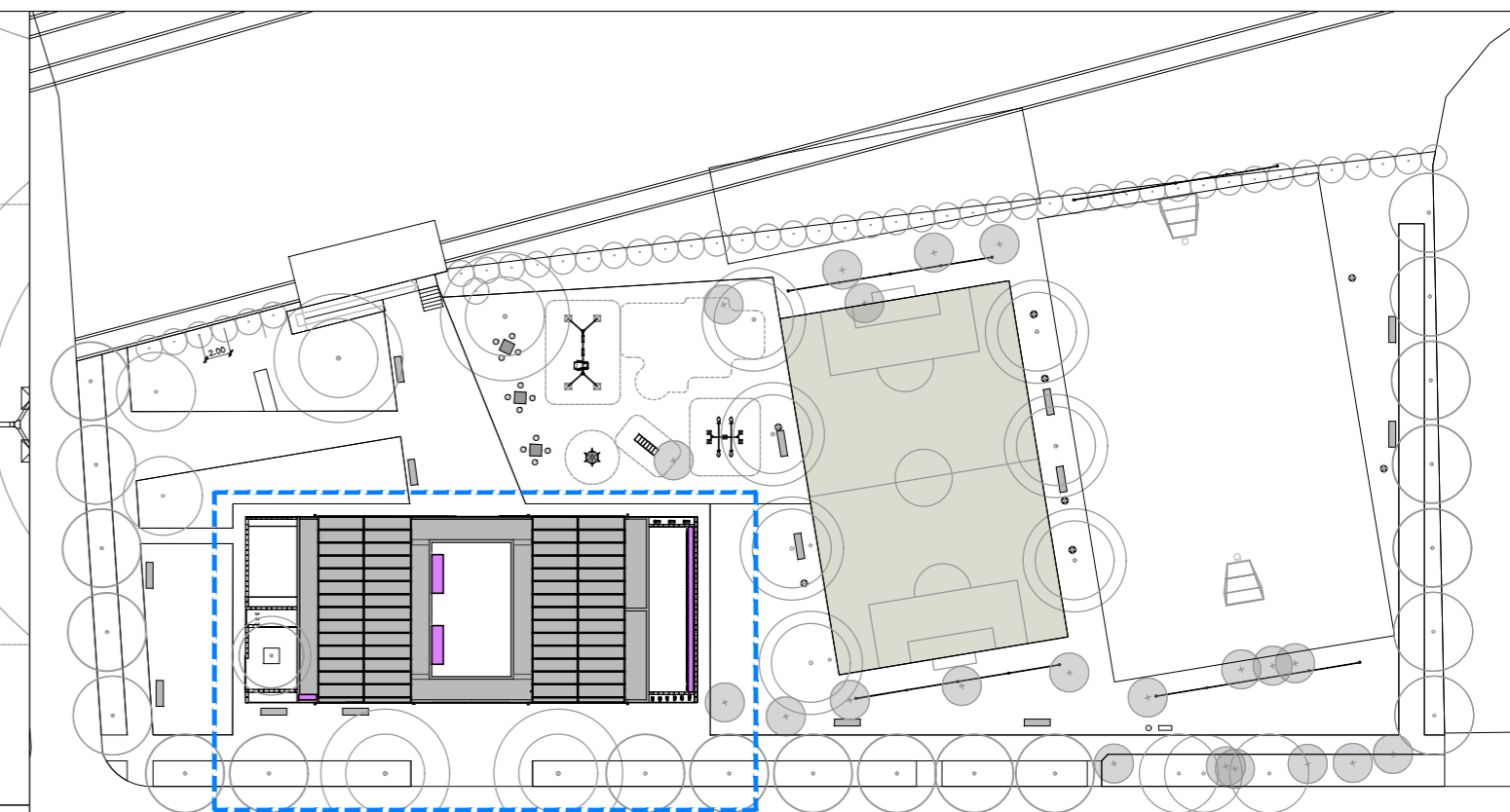

Ubicacion



Referencias Parquizacion

CODIGO	ITEM		CANTIDAD
203	Provisión y plantación de Malvasisco, Sphaeralcea bonariensis.E: 04I.		18 UN
301	Provisión y plantación de Salvia guaranítica, Salvia azul.E: 03I.		20 UN



PROYECTO: Construcción de salones de usos múltiples para actividades comunitarias y deportivas
CONTRATISTA:
CONTENIDO: PARQUIZACION
EXPEDIENTES: EX-2024-24739871--GDEBA-DEOPISU

FECHA: JULIO 2024
N° PLANO: A.1.07

MODIFICACIONES		
N° REV.	TEMA	FECHA

NOTAS: TODAS LAS MEDIDAS DEBERÁN SER VERIFICADAS EN OBRA.

ESC.: 1.100
ARCHIVO: bahia blanca_barrio tierra argentina_gaza

vias de tren

vagón de encuentro social

vias de tren en desuso

mastil existente

zona de juegos

Cancha futbol 5
28x18

Nuevo Playón deportivo
36,4x22

SIMÓN BOLÍVAR

33.00

104.00

SANTA CRUZ

60.50

NOTAS: TODAS LAS MEDIDAS DEBERÁN SER VERIFICADAS EN OBRA.	PROYECTO: Construcción de salones de usos múltiples para actividades comunitarias y deportivas.	CONTRATISTA:
	CONTENIDO: ILUMINACIÓN	Nº PLANO: A.108
	EXPEDIENTE: EX-2024-24739871 - CDEBA-DEOPISU	FECHA: JULIO 2024
		ESC: 1:50
		ARCHIVO: a101-05-espacio publico-implantacion y detalles.dwg

ESQUEMA UNIFILAR

TABLERO PRINCIPAL

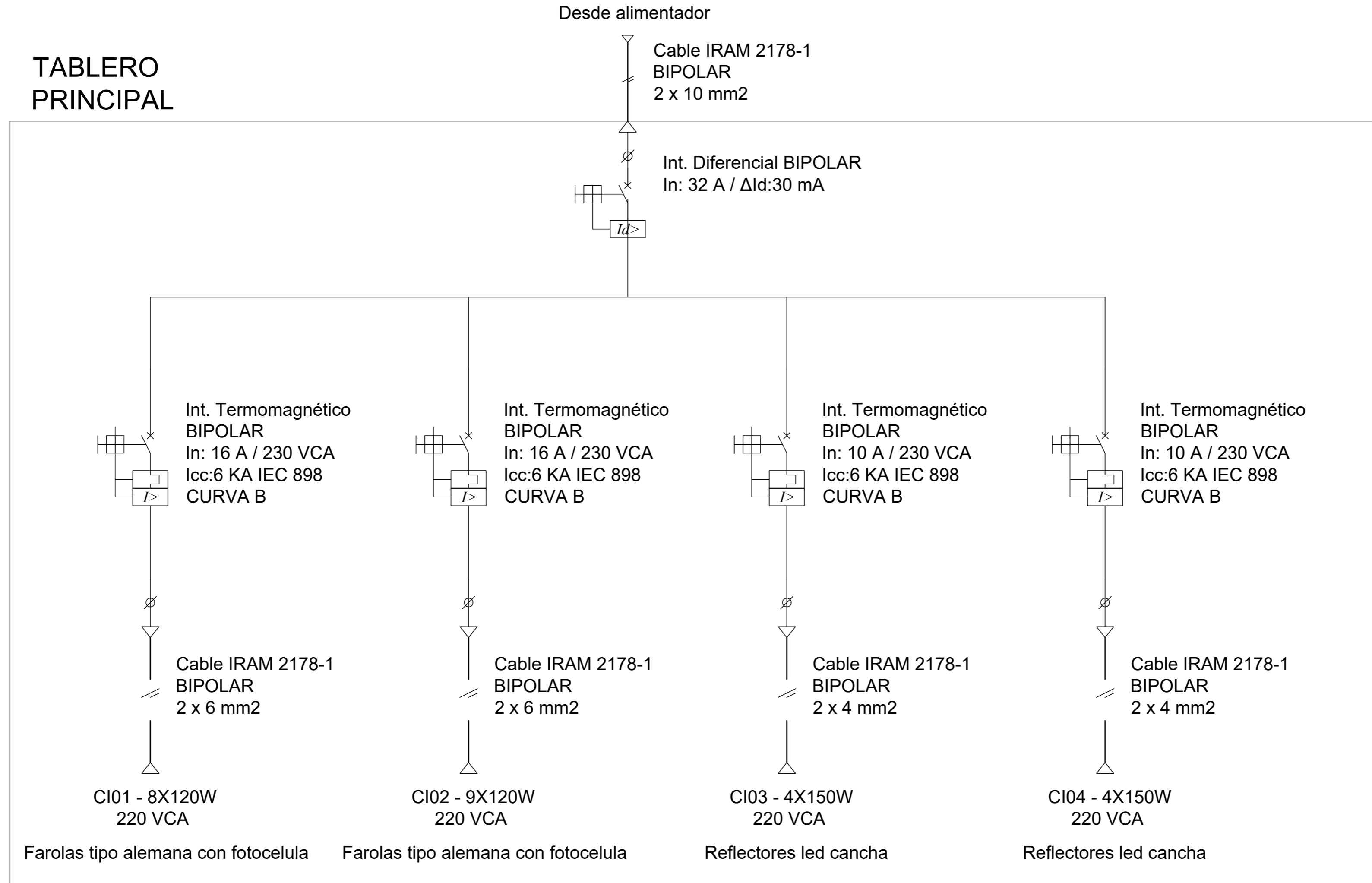

								NOTAS TODAS LAS MEDIDAS DEBERÁN SER VERIFICADAS EN OBRA	
PROYECTO: Construcción de salones de usos múltiples para actividades comunitarias y deportivas.	CONTRATISTA:	MODIFICACIONES						ESC:	
CONTENIDO: ESQUEMA UNIFILAR	N° PLANO: A.109	N° REV.	TEMA	FECHA					
EXPEDIENTES: EX-2024-24739871 - CDEBA-DEOPSU	FECHA: JULIO 2024								ARCHIVO:

DETALLE ESC 1:25
BANCO PREMOLDEADO DE Hº
RECTO Tipo "Banco U"

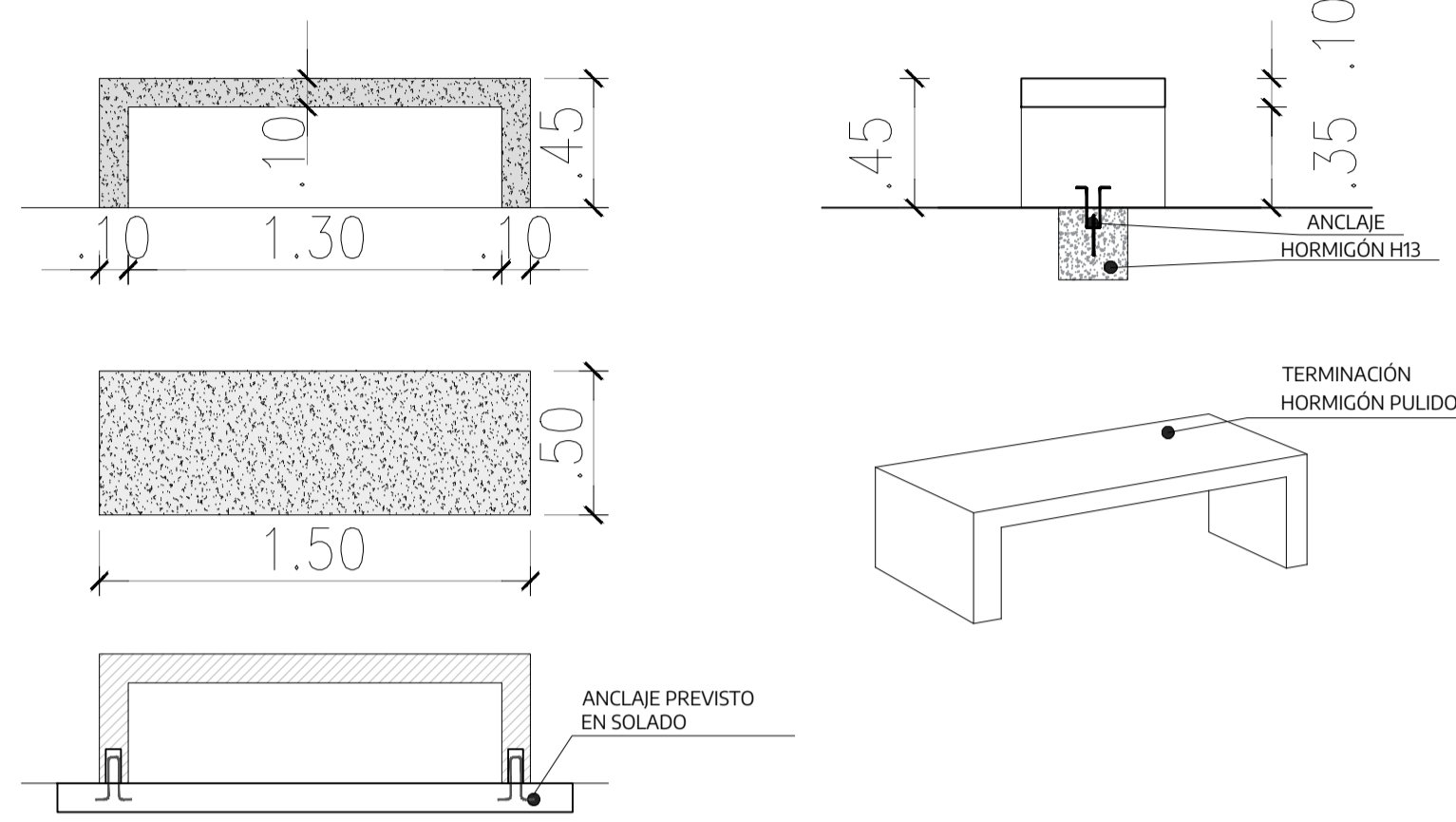

DETALLE ESC 1:25
MESA Y BANCOS HORMIGÓN PREMOLDEADO

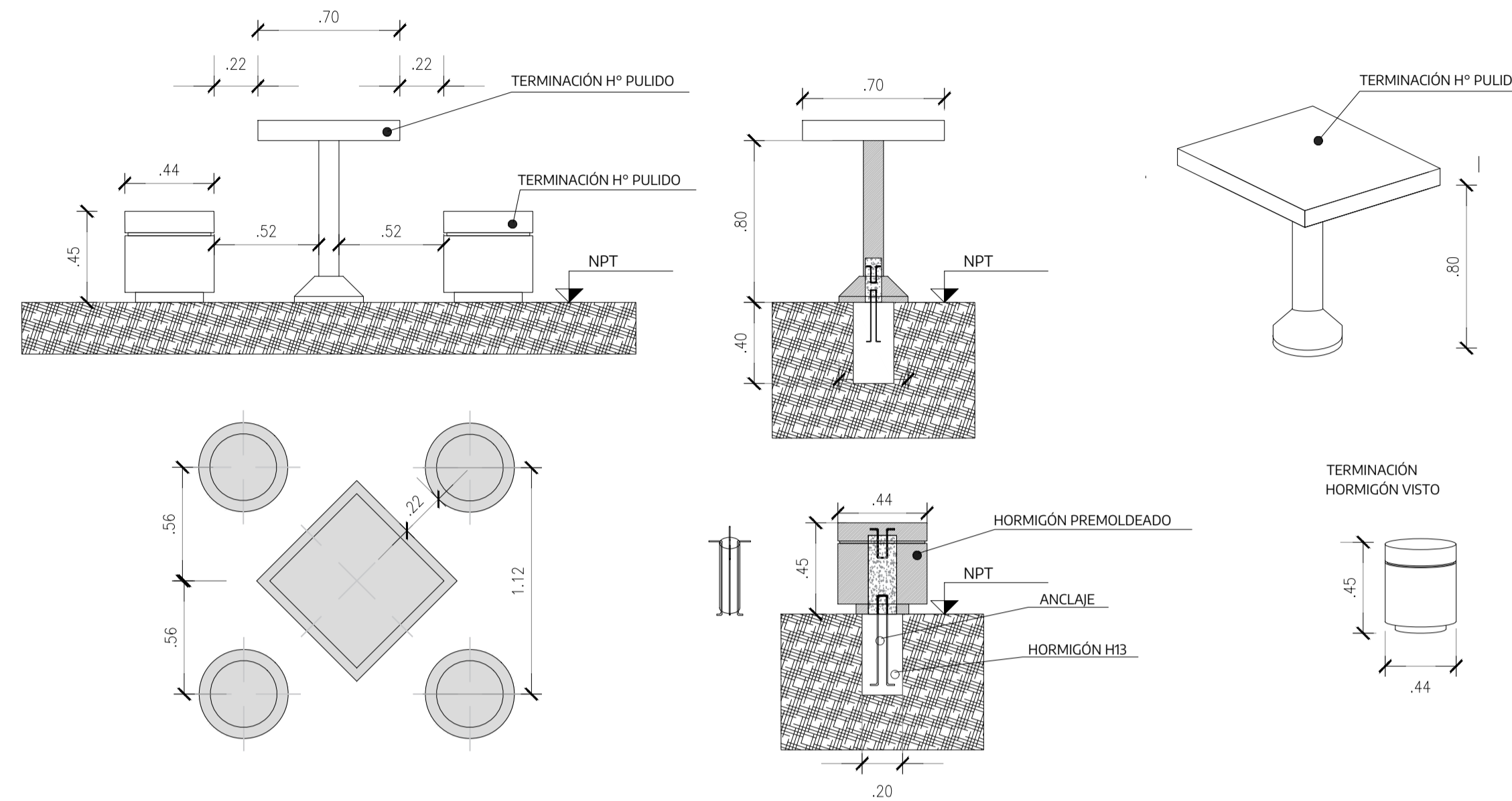

DETALLE BANCOS CILINDRICOS



DETALLE DE CESTOS DE BASURA

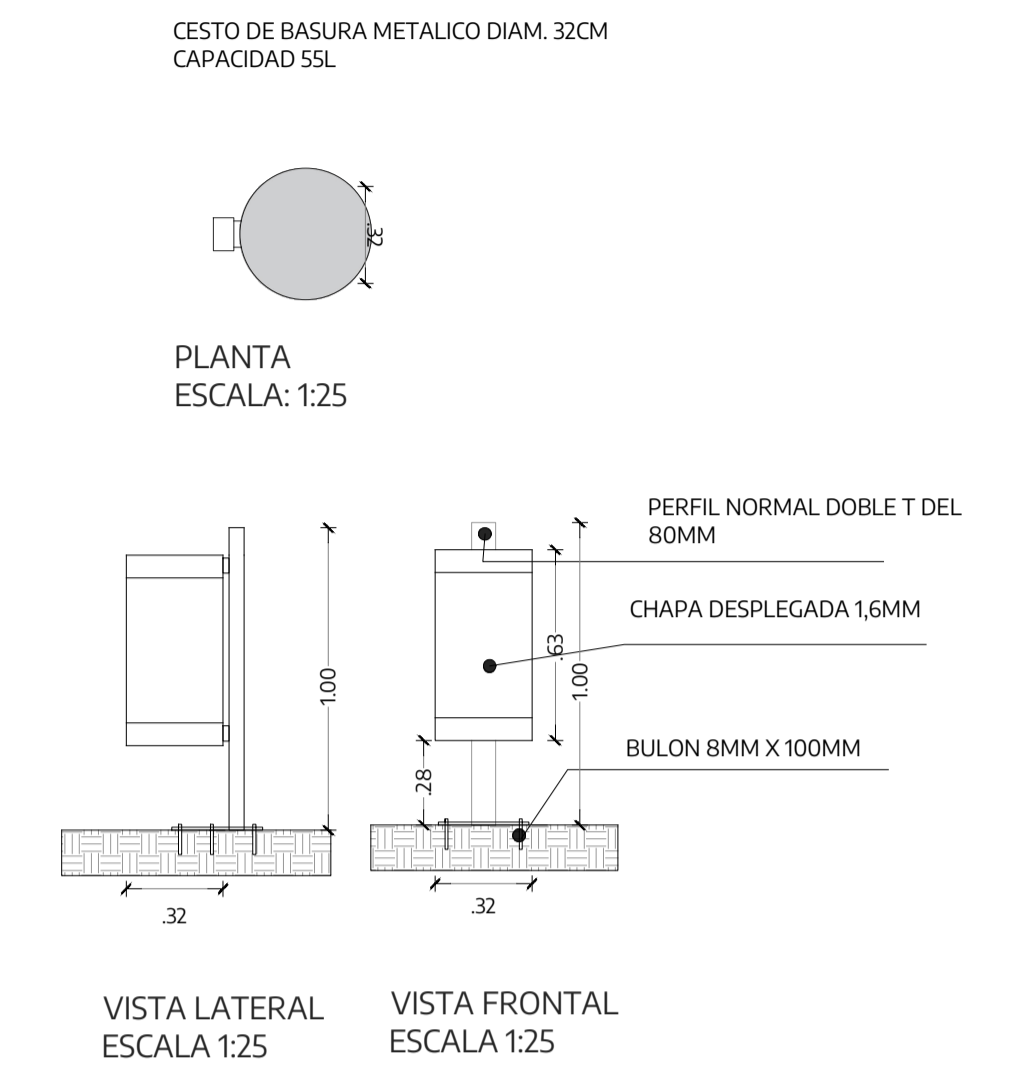

DETALLE ALAMBRADO DETRAS DE ARCOS 1:50

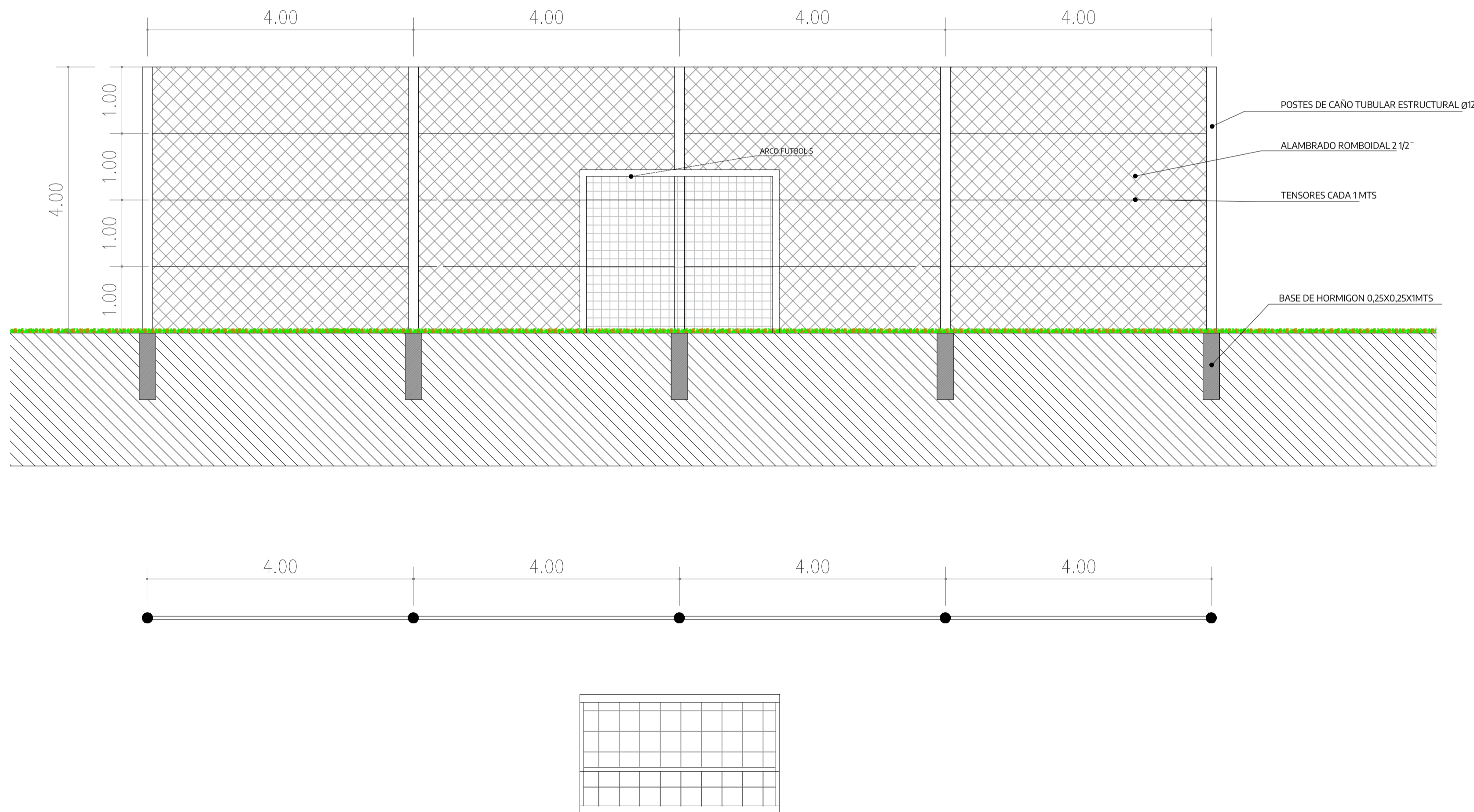

DETALLE ARCO DE FUTBOL 5 1:25

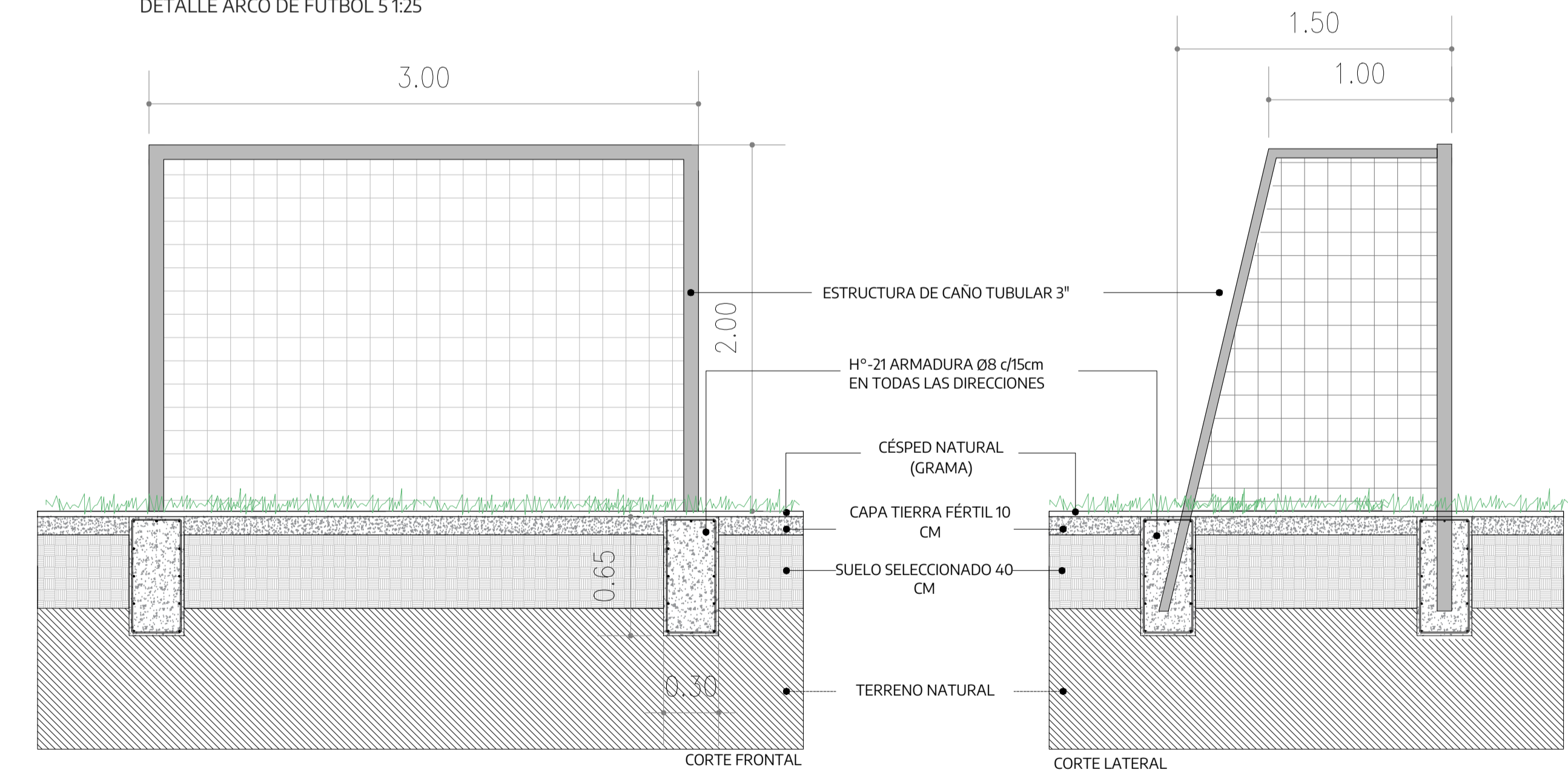

<p>NOTAS</p>	<p>PROYECTO: Construcción de salones de usos múltiples para actividades comunitarias y deportivas</p> <p>CONTENIDO: DETALLES MOBILIARIO Y ARCOS</p> <p>EXPEDIENTE: EX-2024-24739871 - CDEBA-DEOPISU</p>	<p>CONTRATISTA:</p> <p>Nº PLANO: A-B2</p> <p>FECHA: JULIO 2024</p>						
<table border="1"> <thead> <tr> <th>Nº REV.</th> <th>MODIFICACIONES</th> <th>FECHA</th> </tr> </thead> <tbody> <tr> <td> </td> <td> </td> <td> </td> </tr> </tbody> </table>	Nº REV.	MODIFICACIONES	FECHA				<p>ESC: S/E</p> <p>ARCHIVO: 1.01-05-espacio publico-implantacion y detalles.dwg</p>	
Nº REV.	MODIFICACIONES	FECHA						

DETALLES LUMINARIAS
ILUMINACIÓN LED 120W
FAROLA TIPO LA ALEMANA

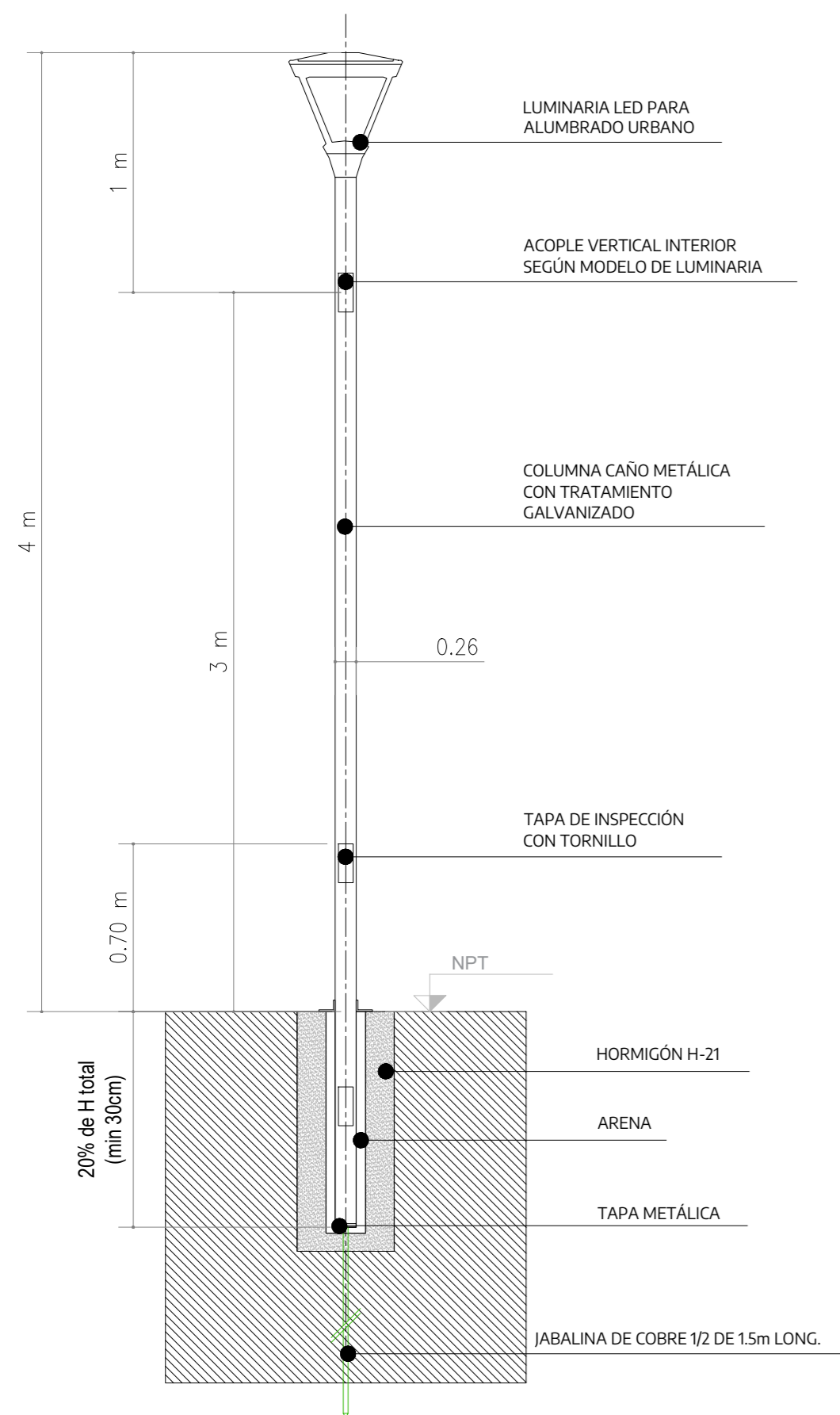

DETALLES REFLECTOR
ILUMINACIÓN LED 150/110W
ALTURA LIBRE 6/6,50 M

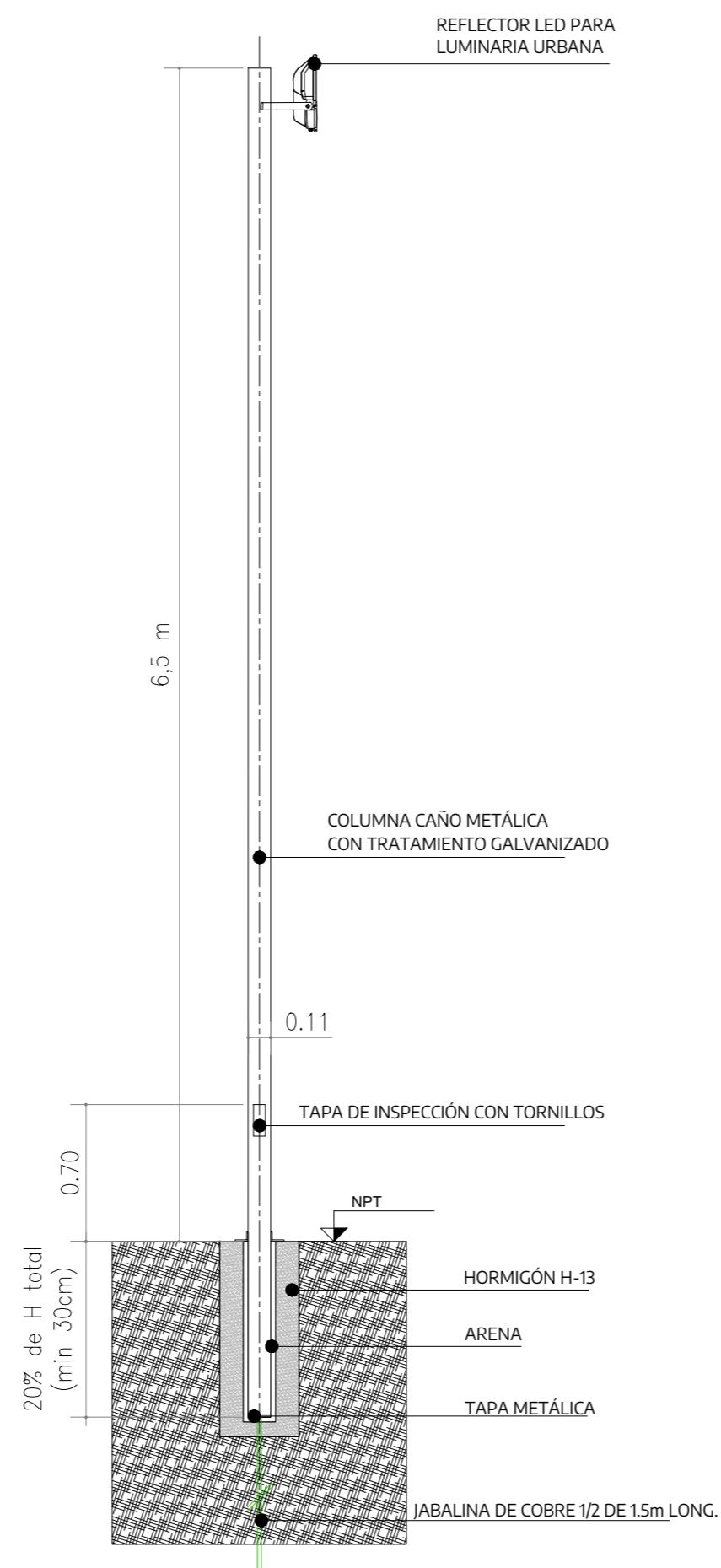

TÍPICO PARA COLOCACIÓN DE
TABLERO PRINCIPAL

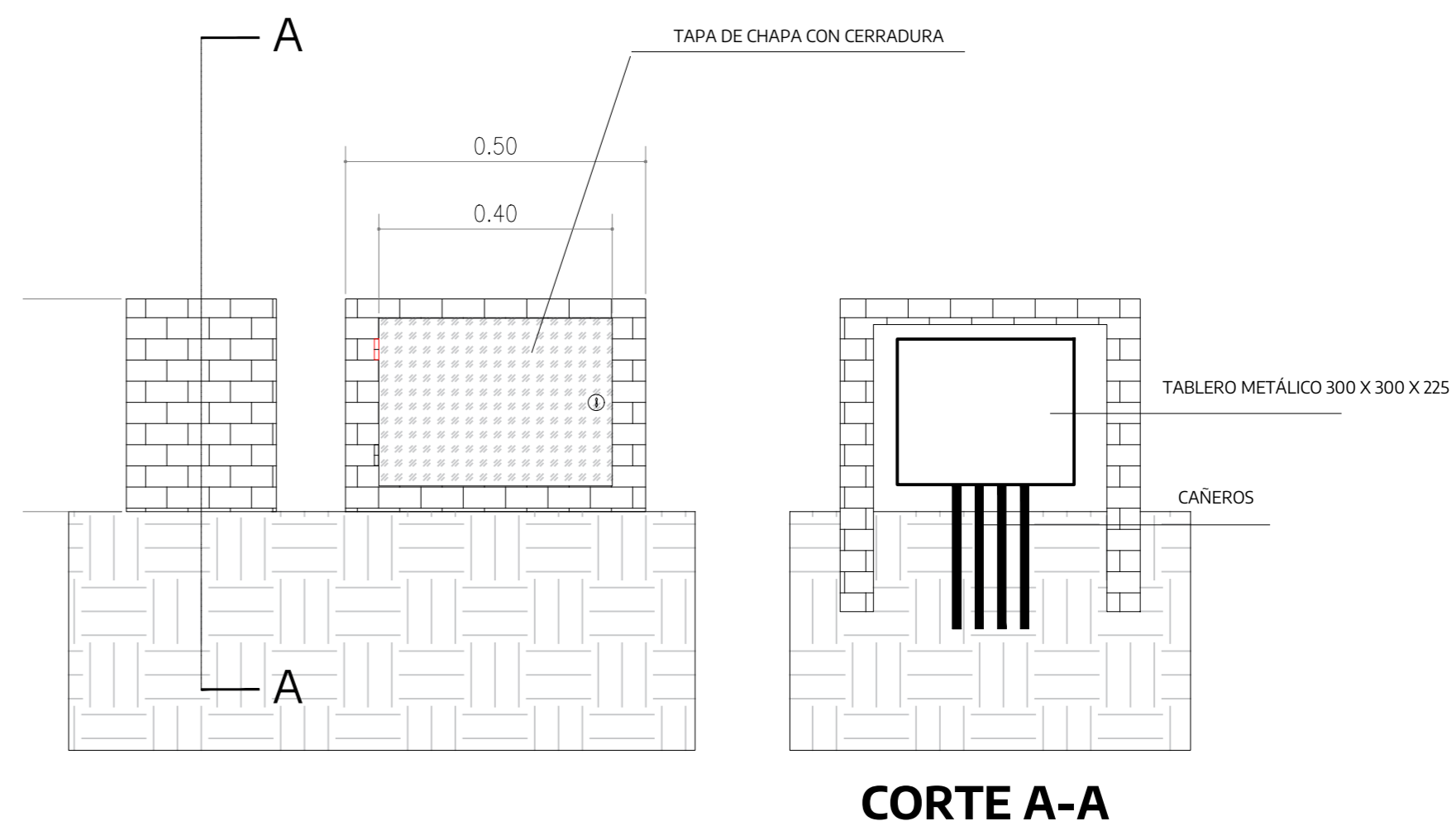

Consideraciones generales:

1. Se considera tendido subterráneo (cañero).
2. El punto de conexión se da en la zona donde se ubica el TP.
3. Los circuitos de las luminarias son automáticos excepto los de las canchas.
4. Cada luminaria debe tener su PAT.

		<p>NOTAS</p> <p>TODAS LAS MEDIDAS DEBERÁN SER VERIFICADAS EN OBRA.</p>							
<p>PROYECTO: Estructura de salones de usos múltiples para actividades comunitarias y deportivas.</p>	<p>CONTRATISTA:</p>	<p>MODIFICACIONES</p> <table border="1"> <thead> <tr> <th>Nº REV.</th> <th>TEMA</th> <th>FECHA</th> </tr> </thead> <tbody> <tr> <td> </td> <td> </td> <td> </td> </tr> </tbody> </table>		Nº REV.	TEMA	FECHA			
Nº REV.	TEMA	FECHA							
<p>CONTENIDO: TÍPICOS DE MONTAJE</p>	<p>Nº PLANO: A-B.3</p>	<p>ESC: 1200</p>							
<p>EXPEDIENTES: EX-2024-24739871- GDEBA- DEOPISU</p>	<p>FECHA: JULIO 2024</p>	<p>ARCHIVO: st.07-espacio público-iluminacion.dwg</p>							

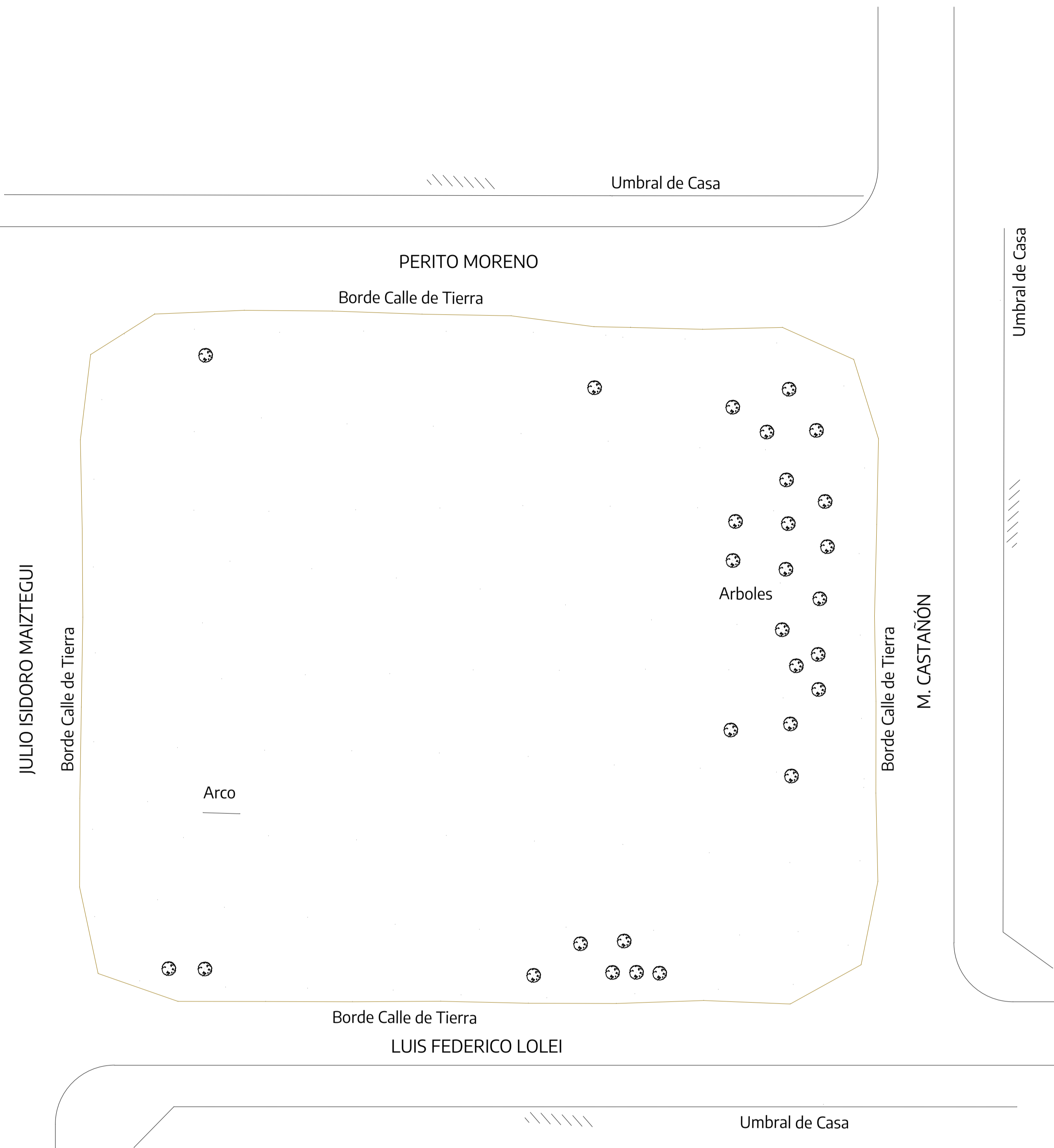

   		
NOTAS TODAS LAS MEDIDAS DEBERÁN SER VERIFICADAS EN OBRA.	PROYECTO: Construcción de salones de usos múltiples para actividades comunitarias y deportivas.	CONTRATISTA:
	CONTENIDO: PLANO DE RELEVAMIENTO DE AGRIMENSURA	N° PLANO: B.1.00
	EXPEDIENTE: EX-2024-24739871- -GDEBA-DEOPISU	FECHA: JULIO 2024
N° REV.	MODIFICACIONES TEMAS	FECHA
		ESC: 1:250
		ARCHIVO: b1.01-05-espacio publico-implantacion y detalles.dwg



NOTAS: TODAS LAS MEDIDAS DEBERÁN SER VERIFICADAS EN OBRA.		PROYECTO: Construcción de salones de usos múltiples para actividades comunitarias y deportivas.	CONTRATISTA: N° PLANO: B.1.01
		CONTENIDO: PLANO DE CONJUNTO	FECHA: JULIO 2024
		EXPEDIENTE: EX-2024-24739871 - GDEBA-DEOPISU	ESC: 1:250
Nº REV.	MODIFICACIONES TEMA	FECHA	ARCHIVO: b1.01-05-espacio publico-implantacion y detalles.dwg

DETALLE SOLADOS - ACCESO POSTERIOR - ESC 1:75

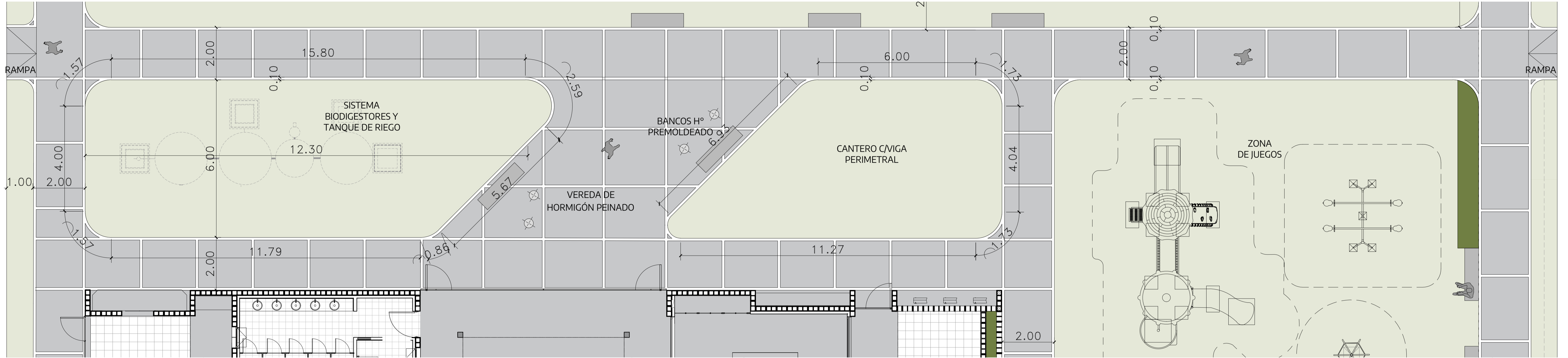

DETALLE SOLADOS - ACCESO FRENTE - ESC 1:75

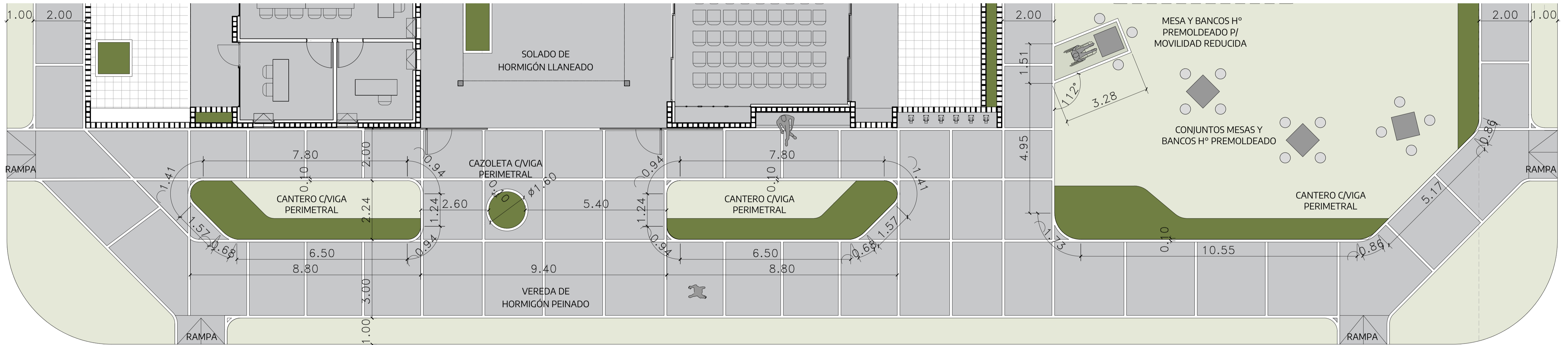

VEREDAS DE HORMIGÓN PEINADO
CRITERIO GENERAL - ESC 1:50

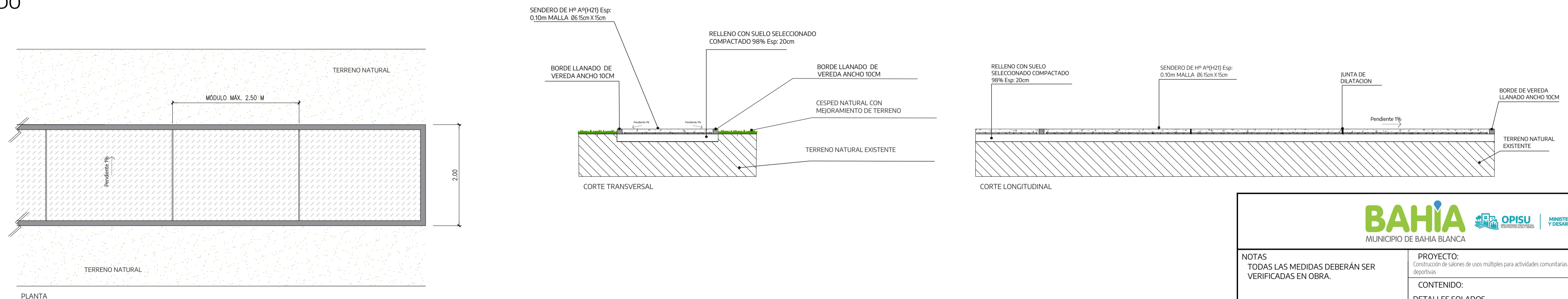

BAHÍA MUNICIPIO DE BAHÍA BLANCA			OPISU ORGANISMO PÚBLICO DE INVESTIGACIONES Y SERVICIOS URBANOS		MINISTERIO DE HABITAT Y DESARROLLO URBANO		GOBIERNO DE LA PROVINCIA DE BUENOS AIRES	
NOTAS TODAS LAS MEDIDAS DEBERÁN SER VERIFICADAS EN OBRA.			PROYECTO: Construcción de salones de usos múltiples para actividades comunitarias y deportivas.			CONTRATISTA:		
			CONTENIDO: DETALLES SOLADOS			N° PLANO: B.1.02		
			EX-2024-24739871 - GDEBA-DEOPISU			FECHA: JULIO 2024		
Nº REV.			MODIFICACIONES INDICA			FECHA		
						ESC: 1:75/1:50		
						ARCHIVO: b1.01-05-espacio publico-implantacion		

DETALLE CANCHA - ESC 1:75

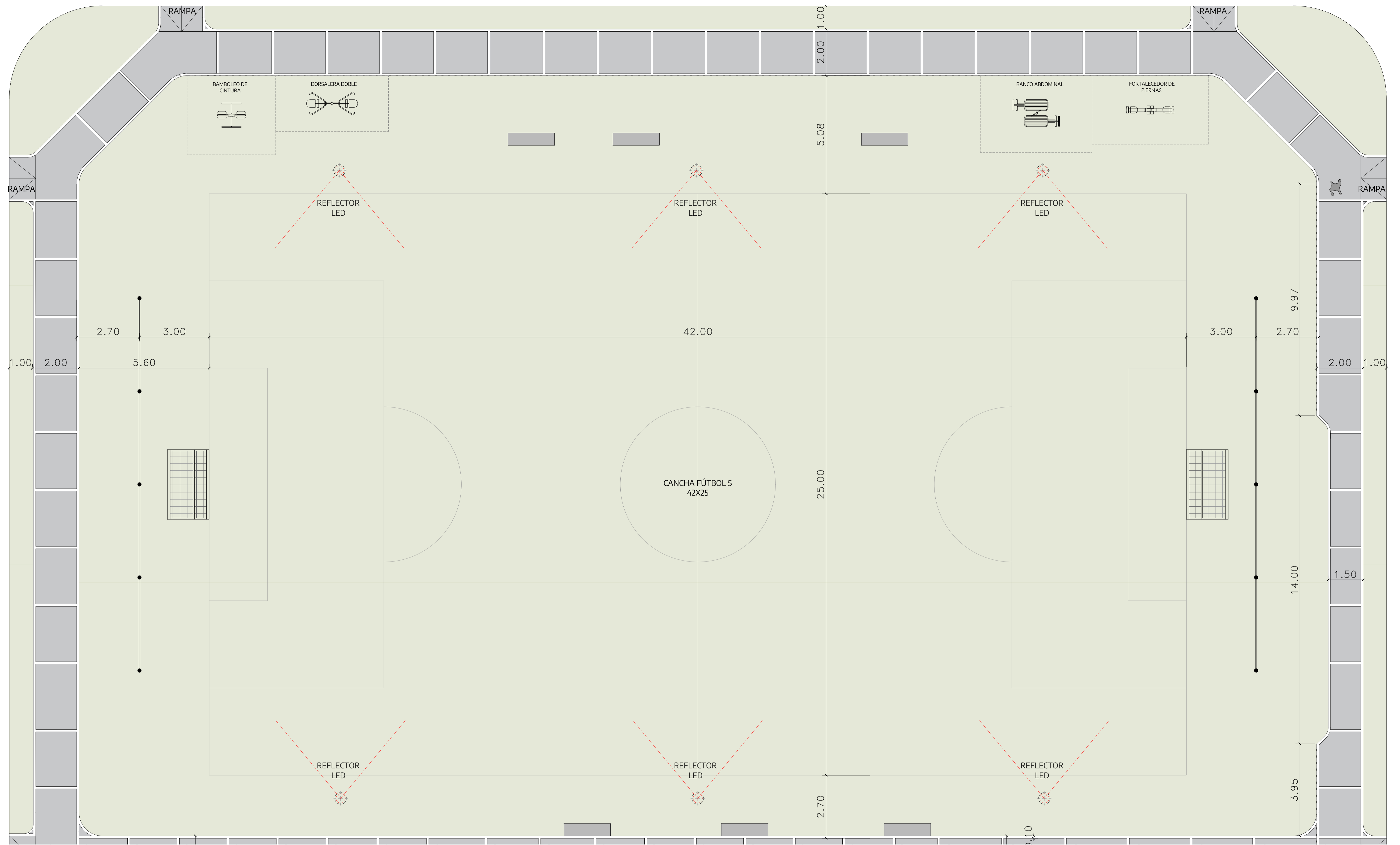

<p>NOTAS TODAS LAS MEDIDAS DEBERÁN SER VERIFICADAS EN OBRA.</p>	<p>PROYECTO: Construcción de salones de usos múltiples para actividades comunitarias y deportivas</p> <p>CONTENIDO: DETALLES CANCHA</p> <p>EXPEDIENTE: EX-2024-24739871- GDEBA-DEOPISU</p>	<p>CONTRATISTA:</p> <p>Nº PLANO: B.1.03</p> <p>FECHA: JULIO 2024</p>						
<table border="1"> <thead> <tr> <th>Nº REV.</th> <th>MODIFICACIONES</th> <th>FECHA</th> </tr> </thead> <tbody> <tr> <td> </td> <td> </td> <td> </td> </tr> </tbody> </table>	Nº REV.	MODIFICACIONES	FECHA				<p>ESC: 1:75</p> <p>ARCHIVO: b1.01-05-espacio publico-implantacion</p>	
Nº REV.	MODIFICACIONES	FECHA						

FORESTACION

Referencias

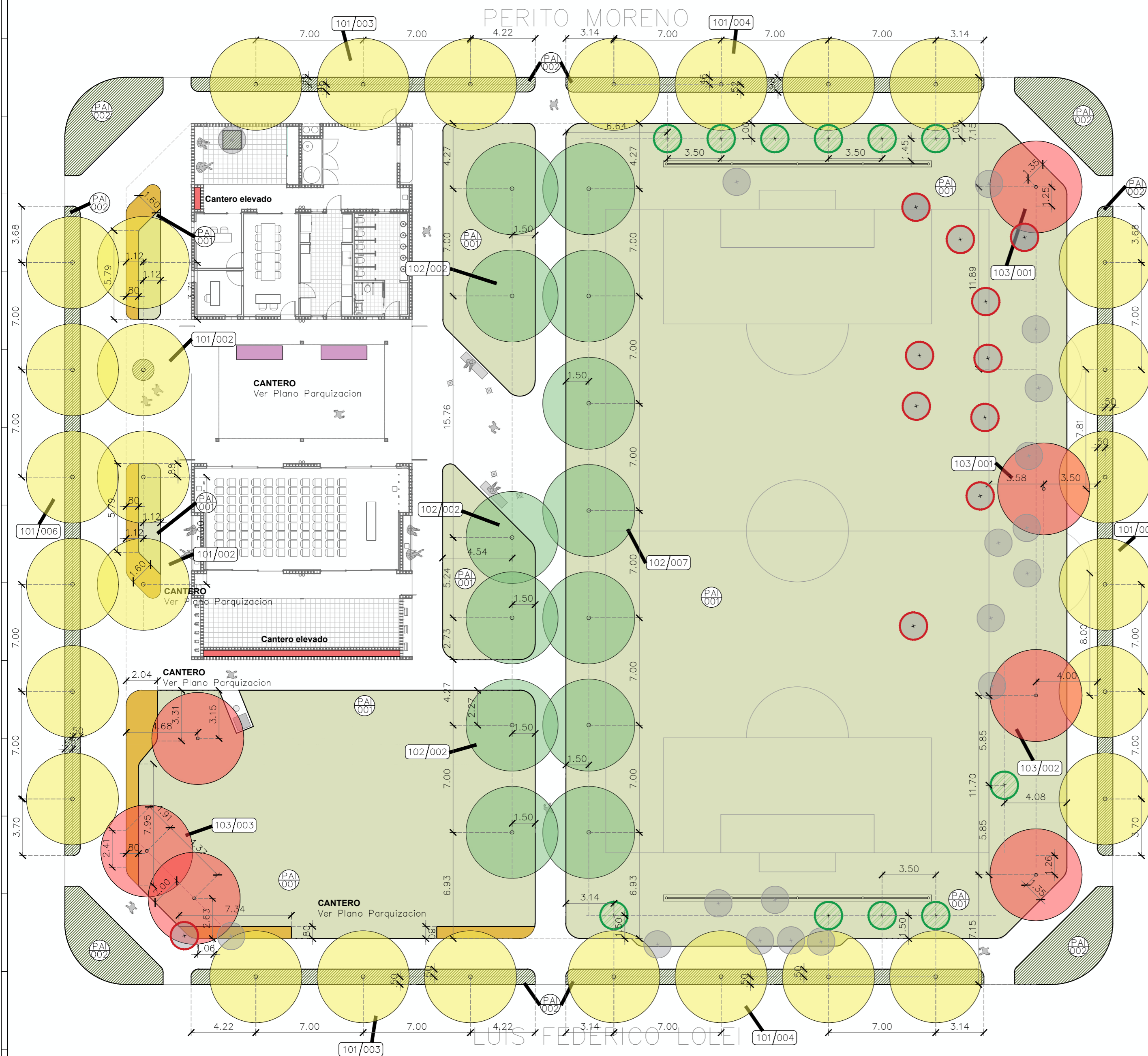

CODIGO	ITEM	CANTIDAD
101	Provisión y plantación de Acacia visco, Visco. E: 10 l. Incluye dos tutores de 2.00 m de largox2"x1" con una punta, banda anthormiga y banda elastica para tutorar.	30 unidades
102	Provisión y plantación de Pezuña de vaca, Bauhinia forficata subsp. pruinosa. H: 2.00 a 2.50 m. Incluye dos tutores de 2.00 m de largox2"x1" con una punta, banda anthormiga y banda elastica para tutorar.	13 unidades
103	Provisión y plantación de Ceibo, Erythrina crista-galli. E: 20 l. Incluye dos tutores de 2.00 m de largox2"x1" con una punta, banda anthormiga y banda elastica para tutorar.	07 unidades

Arbol existente		
Trasplante de Arbol chico (incluye retiro, traslado y plantación en nueva ubicación)		
Arbol a trasplantar		11 unidades
Arbol reubicado (nueva ubicación de los arboles trasplantados)		11 unidades

REFERENCIAS SUSTRATOS Y CESPED		CANTIDAD
PAI 001	Provisión y colocación de Panes de cesped Cynodon dactylon "Bermuda"	2299 m2
PAI 002	Siembra: Semilla variedad	277.5 m2
Aporte de tierra negra - 0.25 m3 por arbol - 0.25 m3 por arbol trasplantado - 10 cm de profundidad para canteros - 2 cm para siembra de cesped y colocación de tepes - 30 cm para canteros del SUM - 50 cm para canteros elevados del SUM		75.75 m3

Esquema de trasplante de arboles

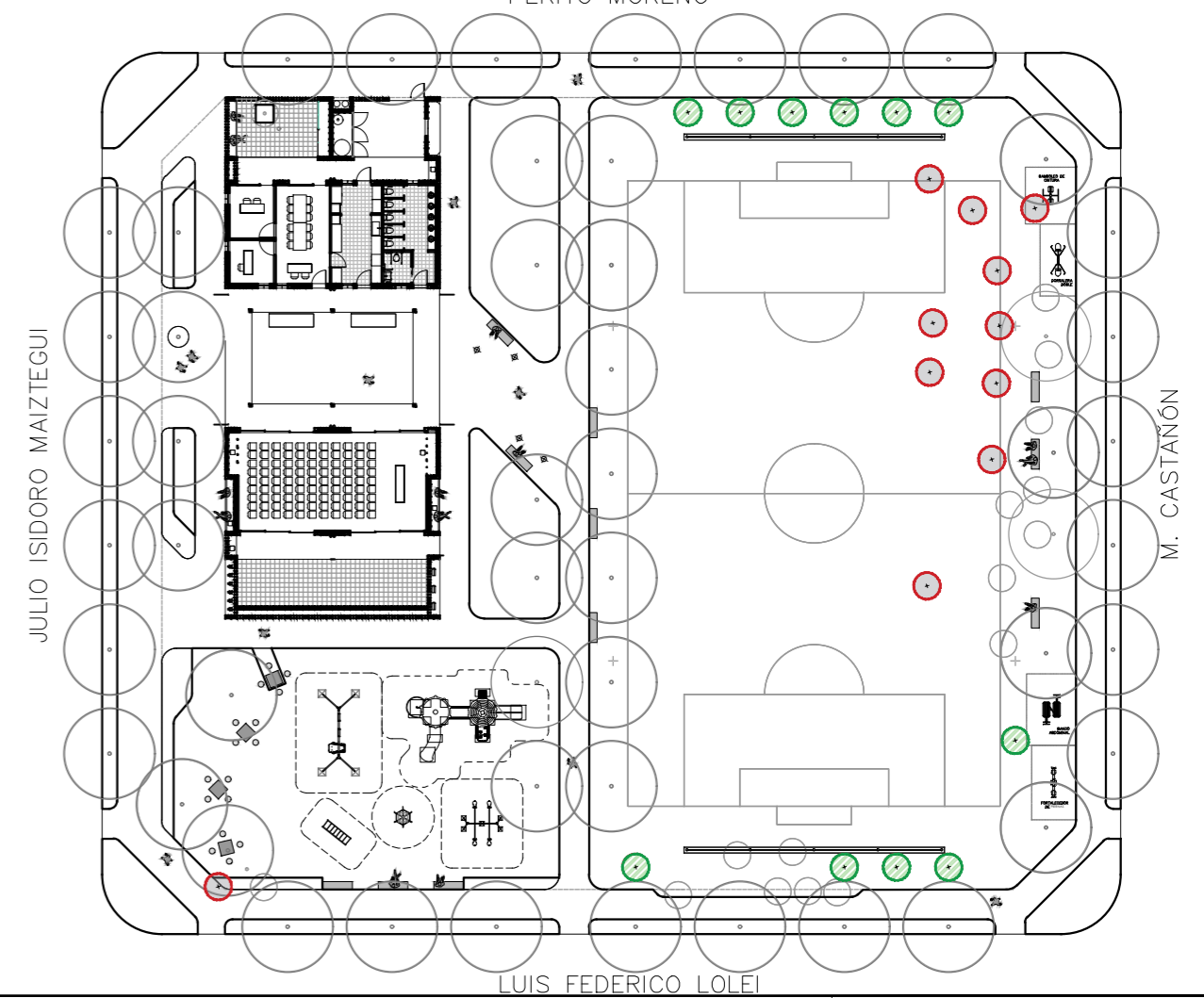

NOTA:

Arboles a trasplantar:
 En el caso de que los árboles destinados a ser trasplantados no estén en las condiciones adecuadas, se deberá informar a la Inspección de Obra para que verifiquen esta evaluación y se pueda proceder con el retiro permanente de los árboles en cuestión.

BAHIA
 MUNICIPIO DE BAHIA BLANCA

OPISU
 MINISTERIO DE HABITAT Y DESARROLLO URBANO
 GOBIERNO DE LA PROVINCIA DE BUENOS AIRES

NOTAS
 TODAS LAS MEDIDAS DEBERAN SER VERIFICADAS EN OBRA.

PROYECTO: Construcción de salones de usos múltiples para actividades comunitarias y deportivas	CONTRATISTA:	MODIFICACIONES		ESC.: 1:200
CONTENIDO: FORESTACION	N° PLANO: B.1.04	N° REV.	TEMA	FECHA
EXPEDIENTES: EX-2024-24739871-GDEBA-DEOPISU	FECHA: JULIO 2024			

ARCHIVO: bahia blanca_mse_bahia_opisuj.dwg

Parquización SECTOR 1

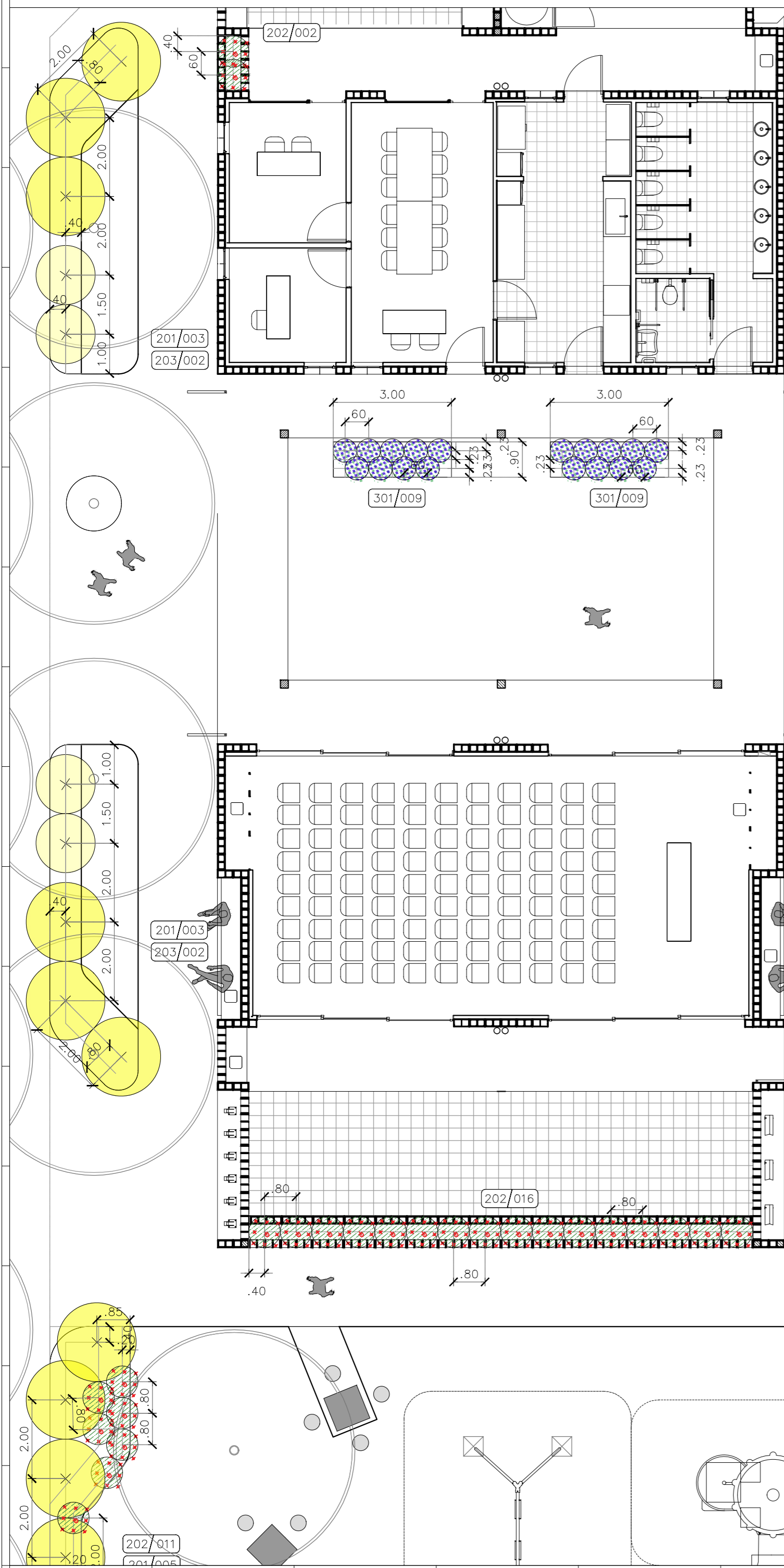

Parquización SECTOR 2

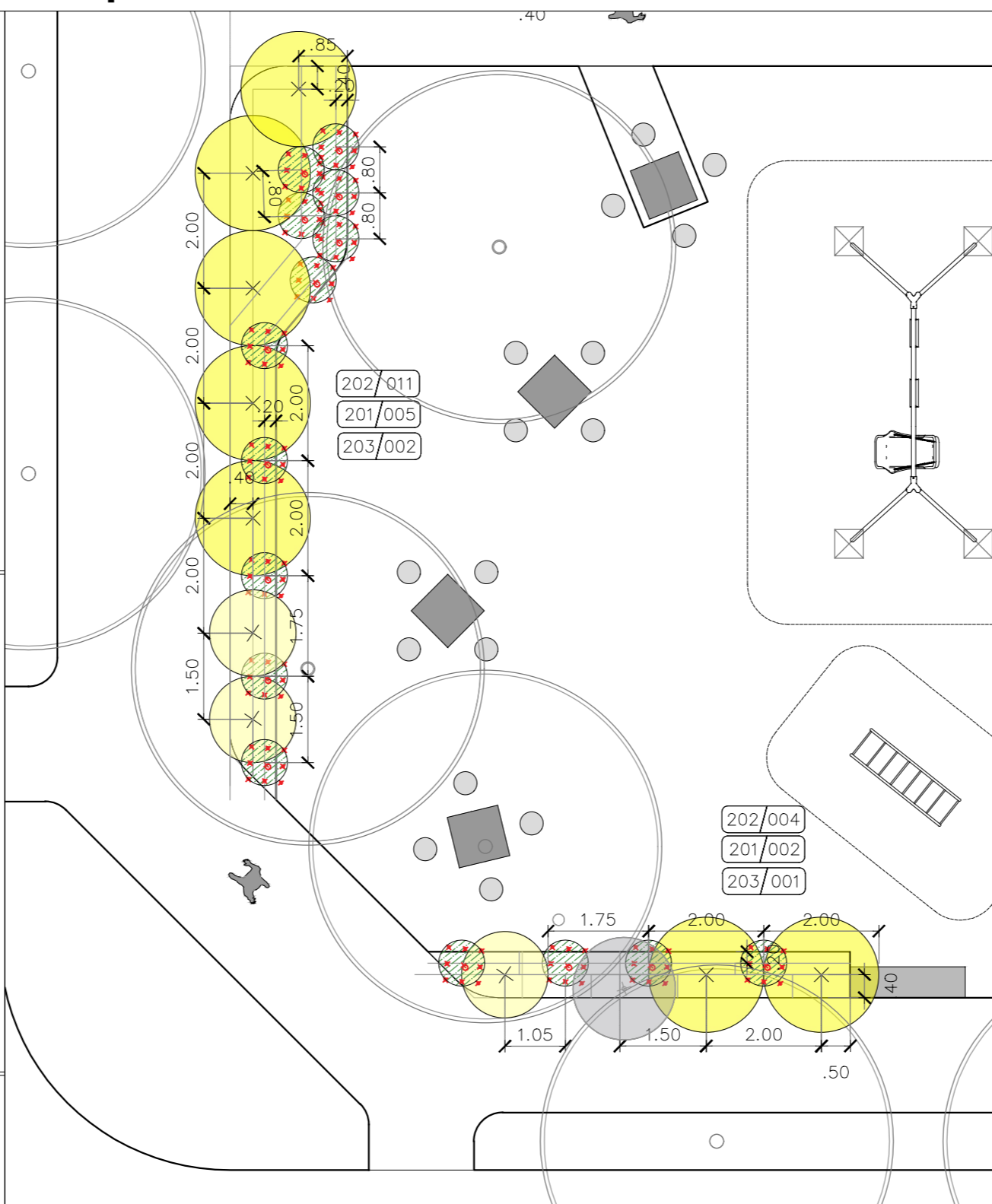

Parquización SECTOR 3

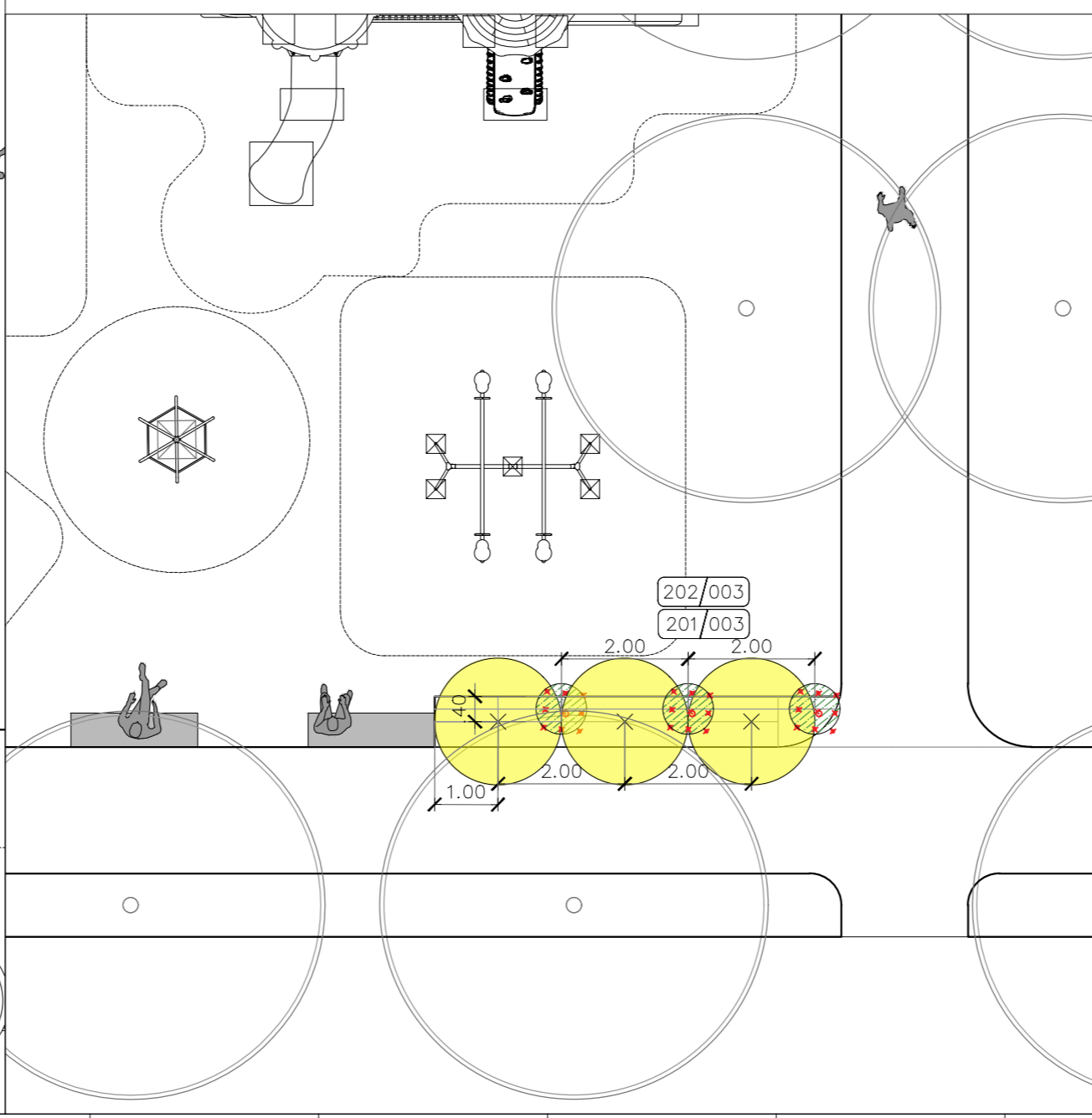

Ubicación

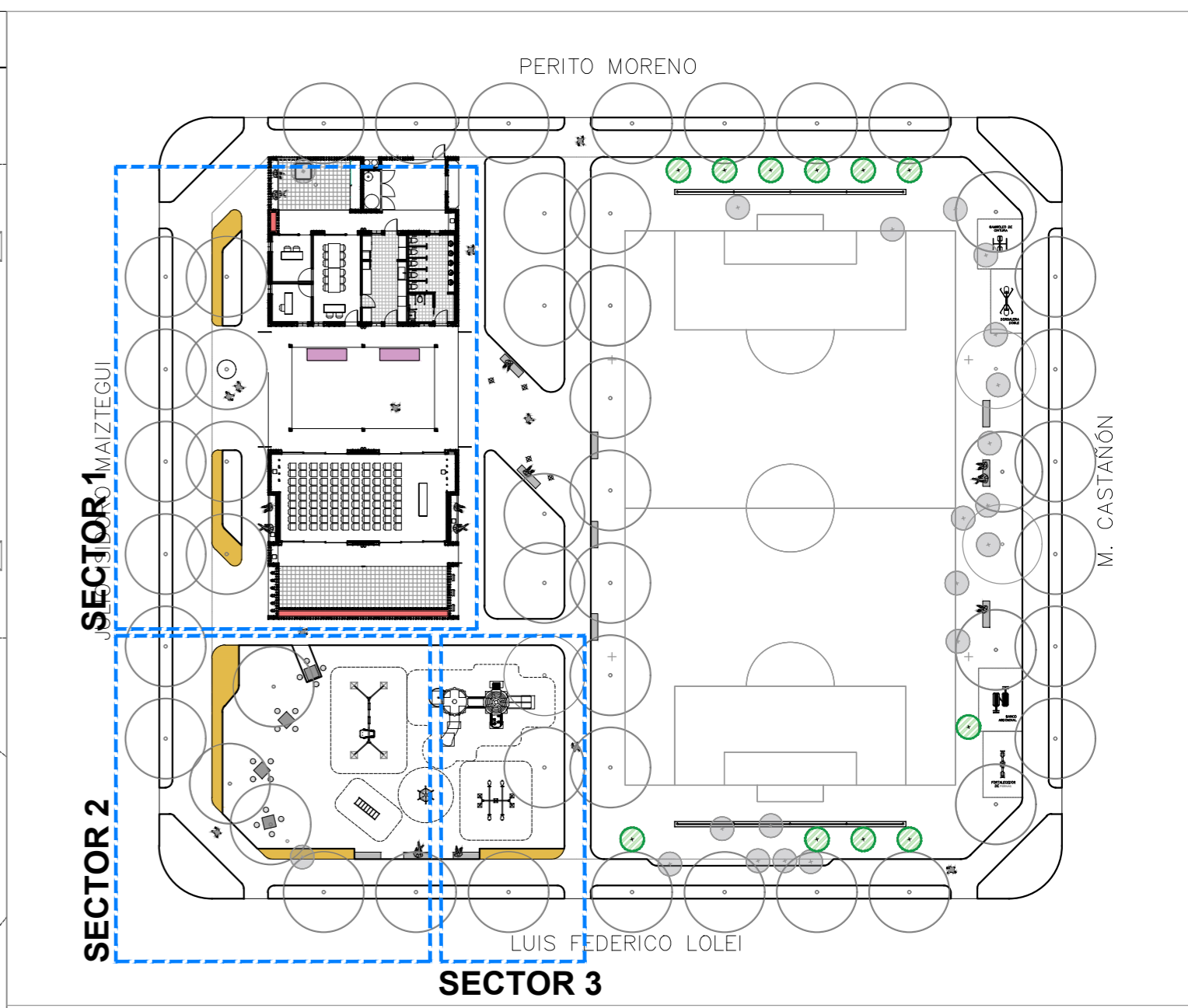

Referencias

CODIGO	ITEM	CANTIDAD
201	Provisión y plantación de Sen de campo, Senna corymbosa. E: 15 L.	16 UN
202	Provisión y plantación de Malva viscosa, Sphaeralcea bonariensis. E: 04l.	36 UN
203	Provisión y plantación de Caesalpinia gillesii, Barba de chivo. E: 10 l.	07 UN
301	Provisión y plantación de Salvia guaranitica, Salvia azul. E: 03l.	18 UN

MUNICIPIO DE BAHÍA BLANCA

OPISU

GOBIERNO DE LA PROVINCIA DE BUENOS AIRES

PROYECTO: Construcción de salones de usos múltiples para actividades comunitarias y deportivas. CONTRATISTA: MODIFICACIONES

CONTENIDO: PARQUIZACIÓN. N° PLANO: B.1.05. N° REV. TEMA FECHA

EXPEDIENTES: EX-2024-24739871-GDEBA-DEOPISU. FECHA: JULIO 2024.

NOTAS: TODAS LAS MEDIDAS DEBERÁN SER VERIFICADAS EN OBRA.

ESC.: 1:100

ARCHIVO: bahia_blanca_mos_bahia_blanca.dwg

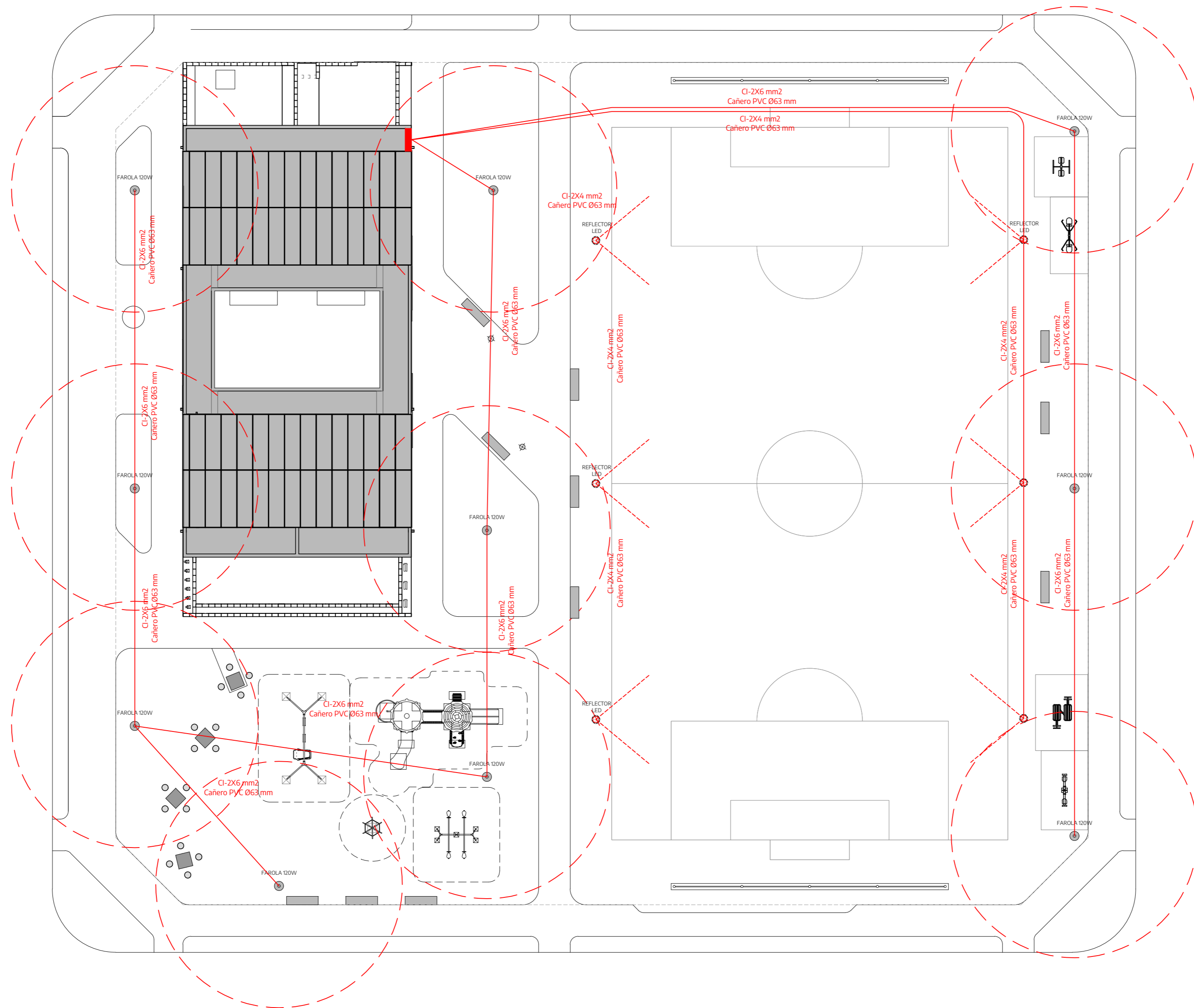

		NOTAS		TODAS LAS MEDIDAS DEBERÁN SER VERIFICADAS EN OBRA.	
PROYECTO: Distribución de cables de usos múltiples para actividades comunitarias y deportivas.	CONTRATISTA: -	MODIFICACIONES		ESC: 1200	
CONTENIDO: ILUMINACION	N° PLANO: B.1.06	N° REV.	TEMA	FECHA	ARCHIVO: 11.06-esquema público-iluminacion.dwg
EXPEDIENTES: EX-2024-24739871 - GDEBA-DEOPISU	FECHA: JULIO 2024				

TABLERO PRINCIPAL

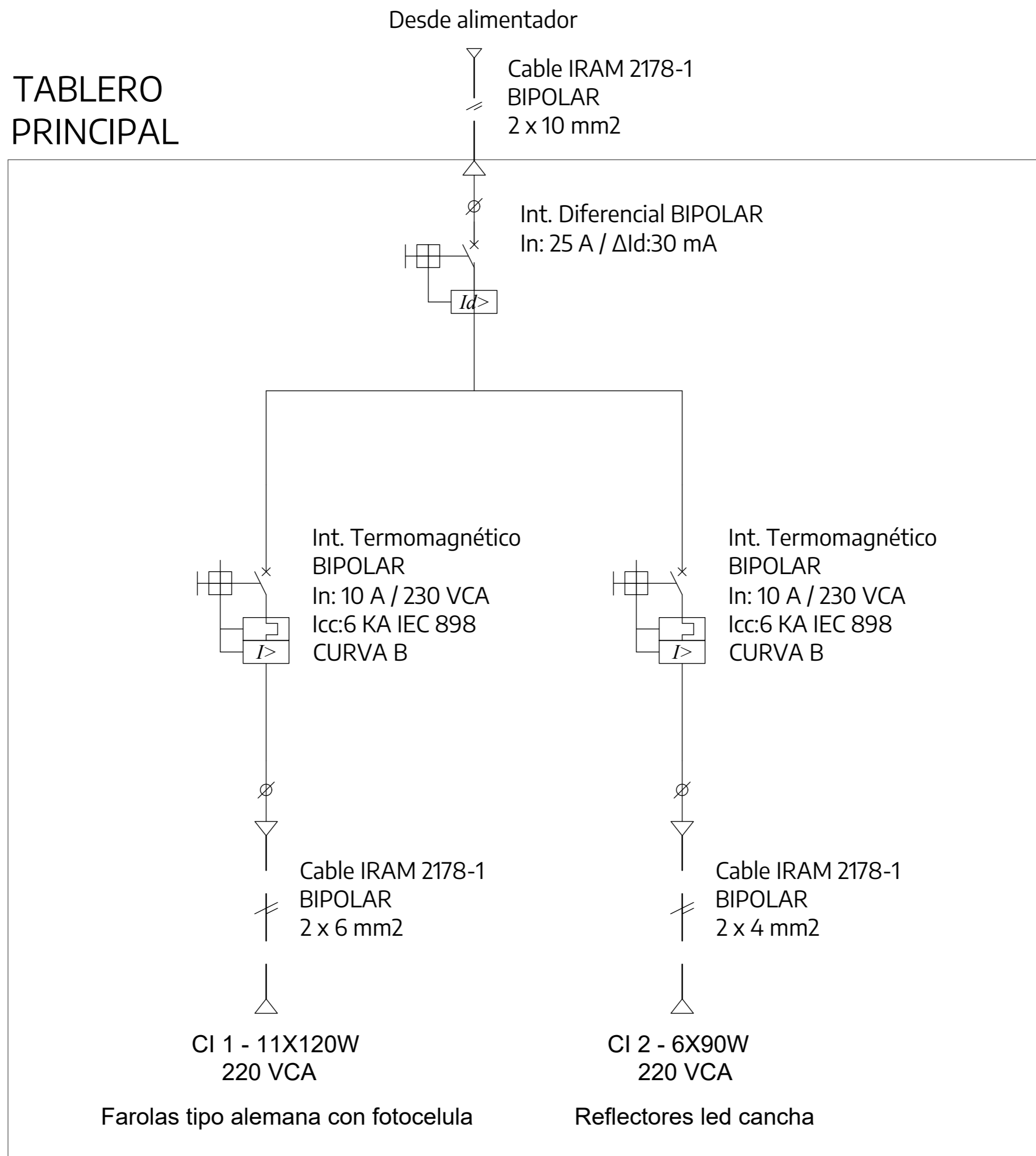

		NOTAS TODAS LAS MEDIDAS DEBERÁN SER VERIFICADAS EN OBRA.													
PROYECTO: NOMBRE A DEFINIR CONTENIDO: ESQUEMA UNIFILAR EXPEDIENTES: EX-202X-XXXXXXX - GDEBA-DEOPISU	CONTRATISTA: N° PLANO: 1.07.3 FECHA: JUNIO 2024	<table border="1"> <thead> <tr> <th colspan="3">MODIFICACIONES</th> </tr> <tr> <th>N° REV.</th> <th>TEMA</th> <th>FECHA</th> </tr> </thead> <tbody> <tr> <td> </td> <td> </td> <td> </td> </tr> <tr> <td> </td> <td> </td> <td> </td> </tr> </tbody> </table>	MODIFICACIONES			N° REV.	TEMA	FECHA							ESC: 1200 ARCHIVO: 1.07-esquema-publico-iluminacion.dwg
MODIFICACIONES															
N° REV.	TEMA	FECHA													

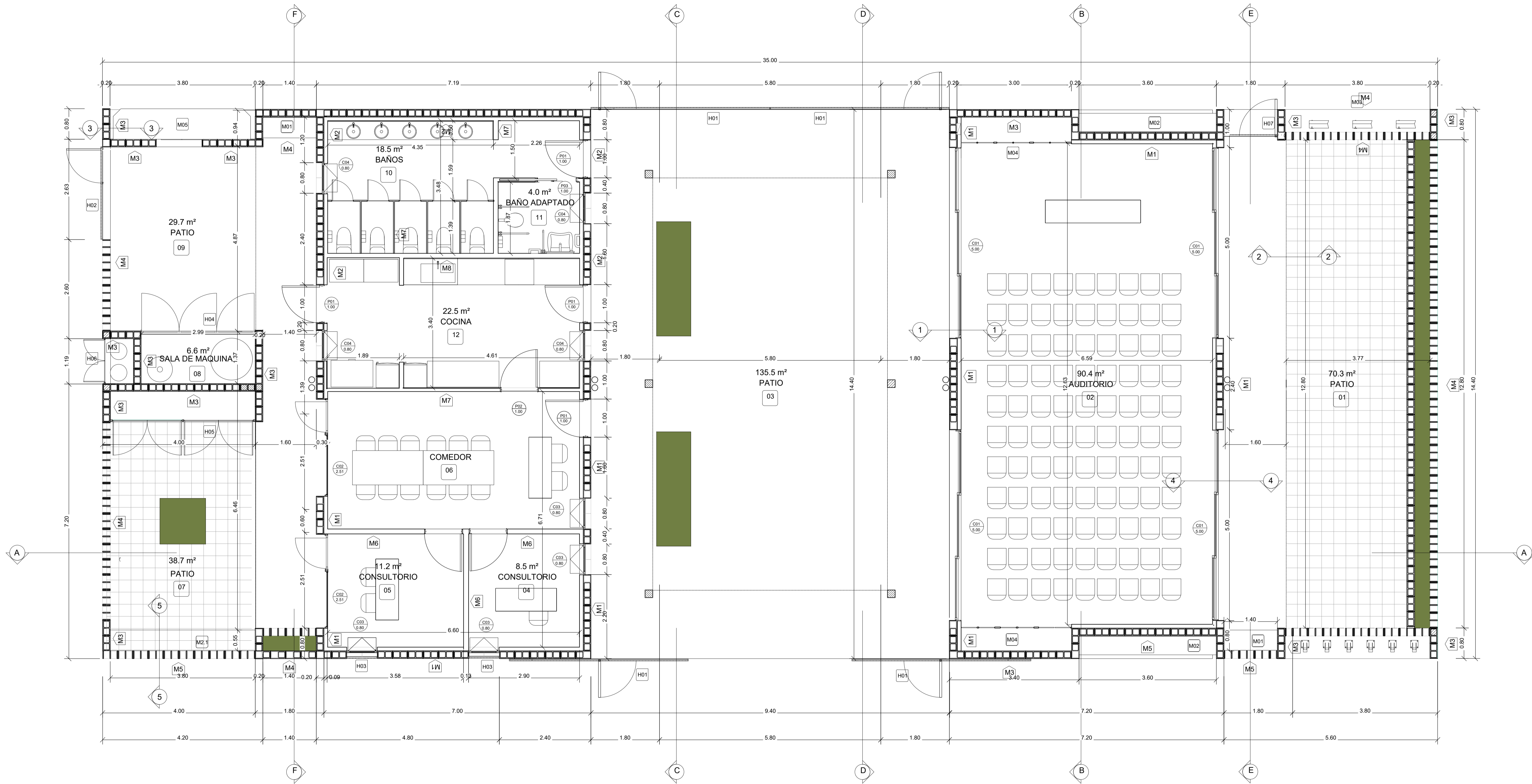

NOTAS TODAS LAS MEDIDAS DEBERÁN SER VERIFICADAS EN OBRA. LAS DIMENSIONES Y UBICACIÓN DE LA CAZOLETA DEL PATIO LATERAL (07) SE DETERMINARÁN EN OBRA SEGÚN ÁRBOL EXISTENTE.		PROYECTO: Construcción de Salones de usos múltiples para actividades comunitarias y deportivas.	CONTRATISTA: N° PLANO: S.2.01
CONTENIDO: PLANTA BAJA		EXPEDIENTE: EX-2024-24739871 - GDEBA-DEOPISU	FECHA: JULIO 2024
MODIFICACIONES: N° REV. FECHA		ESC: 1:50 ARCHIVO: 2.01-sum-pb.dwg	

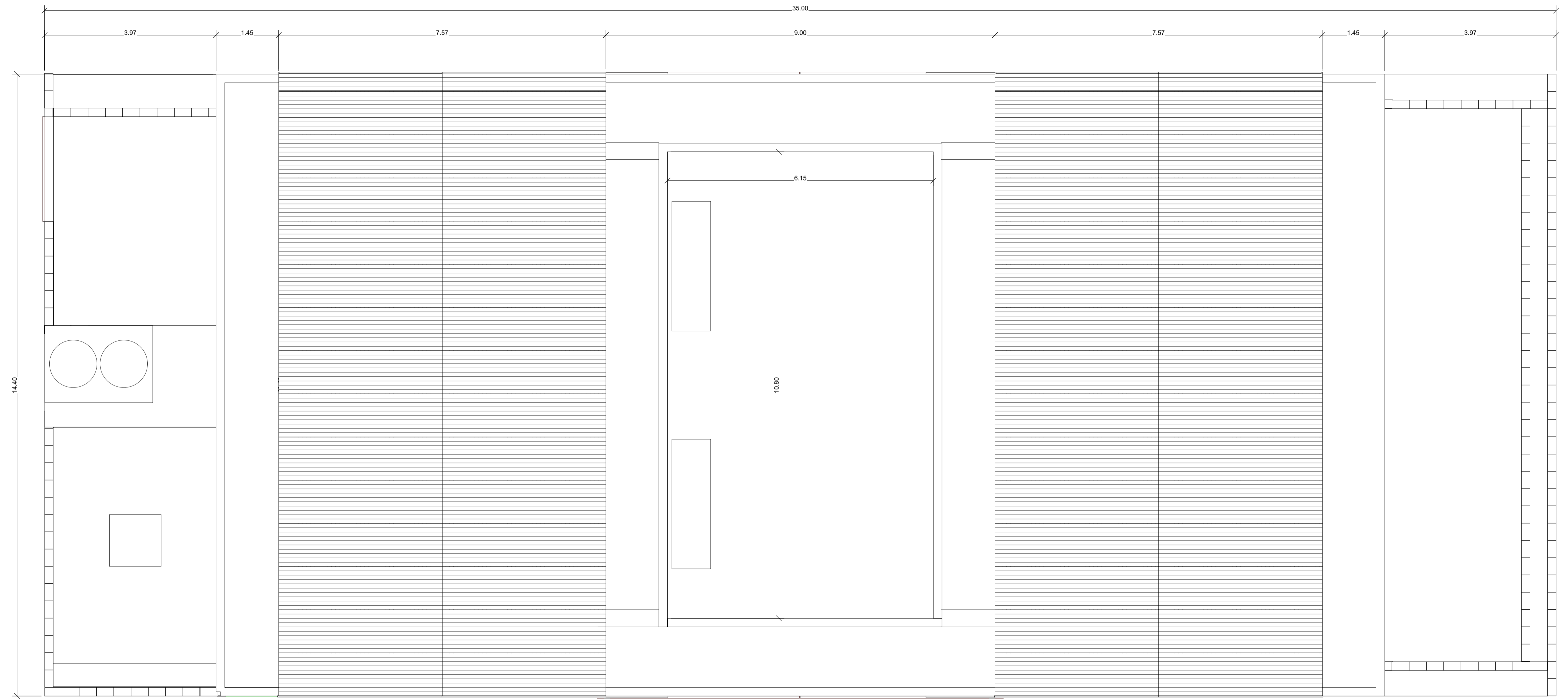

   								
NOTAS TODAS LAS MEDIDAS DEBERÁN SER VERIFICADAS EN OBRA.	PROYECTO: Construcción de salones de usos múltiples para actividades comunitarias y deportivas.	CONTRATISTA: N° PLANO: 5.2.02						
	CONTENIDO: PLANTA DE TECHOS	FECHA: JULIO 2024						
	EXPEDIENTE: EX-2024-24739871- CDEBA- DEOPISU	ESC: 1:50						
<table border="1"> <thead> <tr> <th>N° REV.</th> <th>MODIFICACIONES</th> <th>FECHA</th> </tr> </thead> <tbody> <tr> <td> </td> <td> </td> <td> </td> </tr> </tbody> </table>	N° REV.	MODIFICACIONES	FECHA				ARCHIVO: 2.02-sum-planta de techos.dwg	
N° REV.	MODIFICACIONES	FECHA						

CORTE A-A

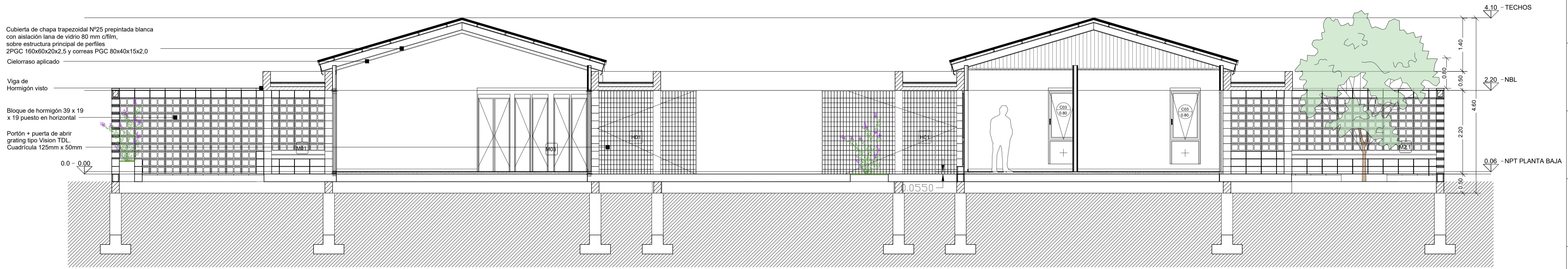

CORTE B-B

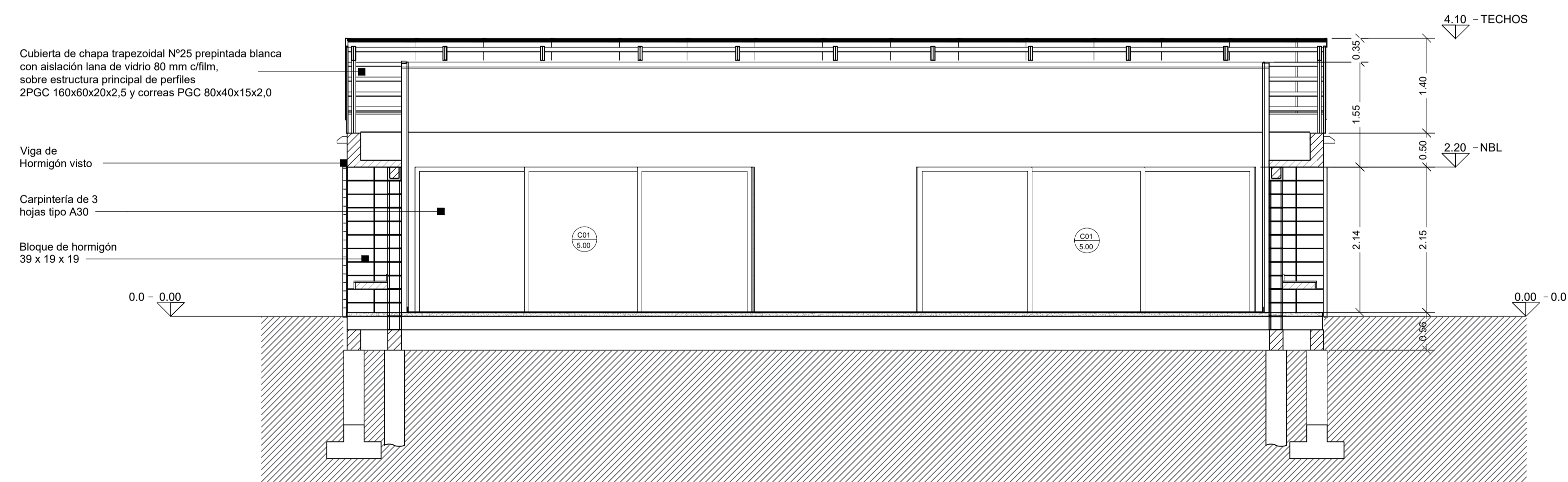

NOTAS TODAS LAS MEDIDAS DEBERÁN SER VERIFICADAS EN OBRA.		PROYECTO: Construcción de salones de usos múltiples para actividades comunitarias y deportivas		CONTRATISTA: N° PLANO: 5.2.03.1		ESC: 1:50	
		CONTENIDO: CORTES A-A B-B		FECHA: JULIO 2024		ARCHIVO: 2.03-sum-cortes.dwg	
EXPEDIENTE: EX-2024-24739871 - CDEBA-DEOPISU							
N° REV.	MODIFICACIONES	FECHA					

CORTE C-C

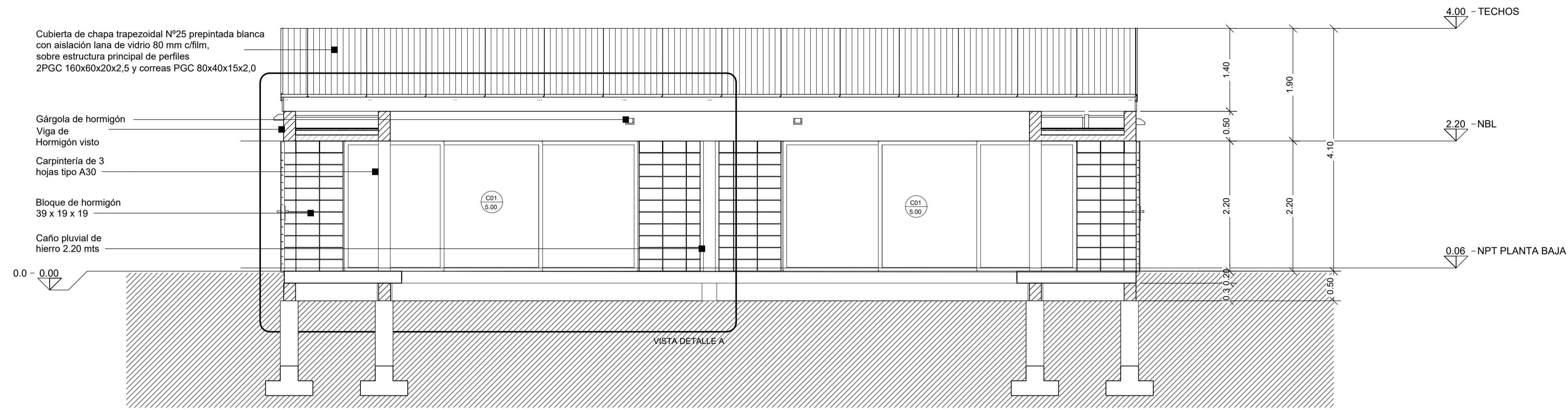

CORTE D-D



<p>BAHIA MUNICIPIO DE BAHIA BLANCA</p> <p>OPISU OFICINA DE PLANEAMIENTO Y DESARROLLO URBANO</p> <p>MINISTERIO DE HABITAT Y DESARROLLO URBANO</p> <p>GOBIERNO DE LA PROVINCIA DE BUENOS AIRES</p>		<p>PROYECTO: Construcción de salones de usos múltiples para actividades comunitarias y deportivas</p>	<p>CONTRATISTA:</p>
		<p>CONTENIDO: CORTES C-C D-D</p>	<p>N° PLANO: 5.2.03.2</p>
<p>NOTAS TODAS LAS MEDIDAS DEBERÁN SER VERIFICADAS EN OBRA.</p>		<p>EXPEDIENTE: EX-2024-24739871 - CDEBA-DEOPISU</p>	<p>FECHA: JULIO 2024</p>
N° REV.	MODIFICACIONES FECHA		<p>ESC: 1:50</p> <p>ARCHIVO: 2.03-sum-cortes.dwg</p>

CORTE E-E



CORTE F-F

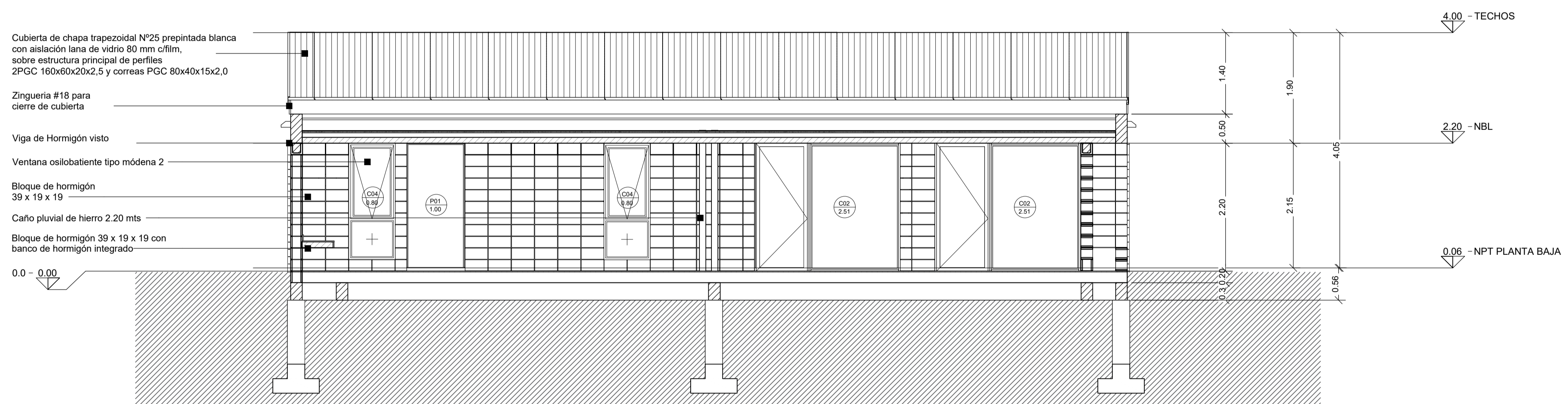

		PROYECTO: Construcción de salones de usos múltiples para actividades comunitarias y deportivas	CONTRATISTA:
		CONTENIDO: CORTES E-E F-F	N° PLANO: S.2.03.3
NOTAS TODAS LAS MEDIDAS DEBERÁN SER VERIFICADAS EN OBRA.		EXPEDIENTE: EX-2024-24739871 - GDEBA-DEOPSU	FECHA: JULIO 2024
N° REV.	MODIFICACIONES FECHA		ESC: 1:50 ARCHIVO: 2.03-sum-cortes.dwg

VISTA 1

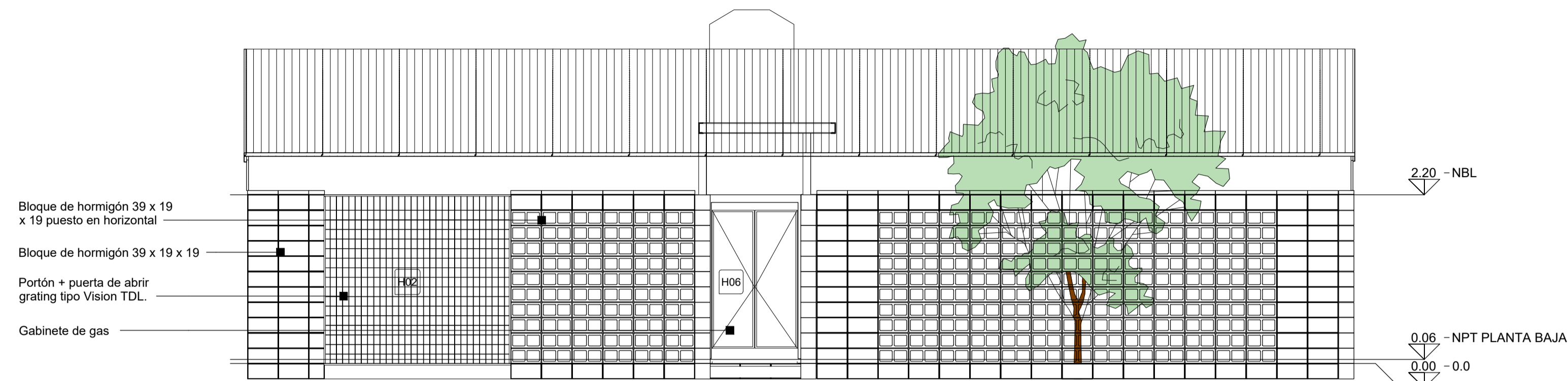

VISTA 2

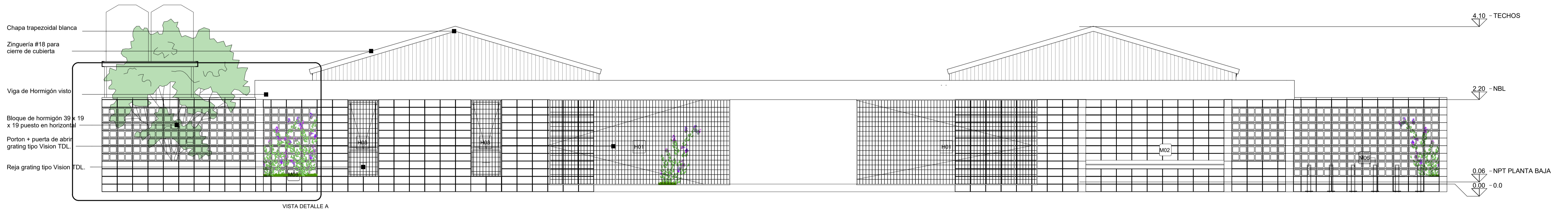



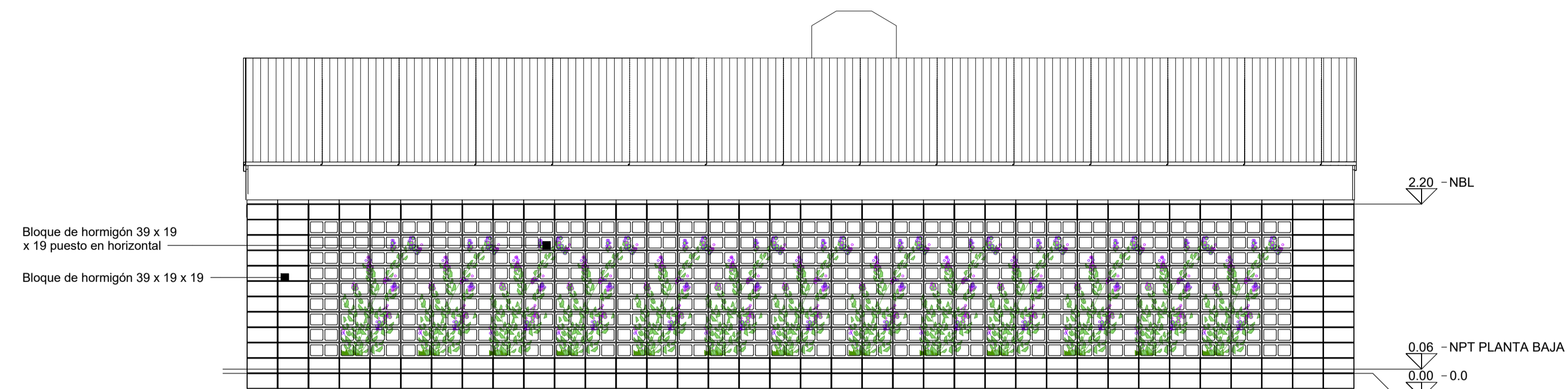

NOTAS TODAS LAS MEDIDAS DEBERÁN SER VERIFICADAS EN OBRA.	PROYECTO: Construcción de salones de usos múltiples para actividades comunitarias y deportivas.	CONTRATISTA: N° PLANO: 5.2.04.1
	CONTENIDO: VISTAS 1 y 2	FECHA: JULIO 2024
	EXPEDIENTE: EX-2024-24739871- CDEBA- DEOPISU	ESC: 1:50
N° REV. MODIFICACIONES FECHA		ARCHIVO: 2.04-sum-vistas.dwg

VISTA 3

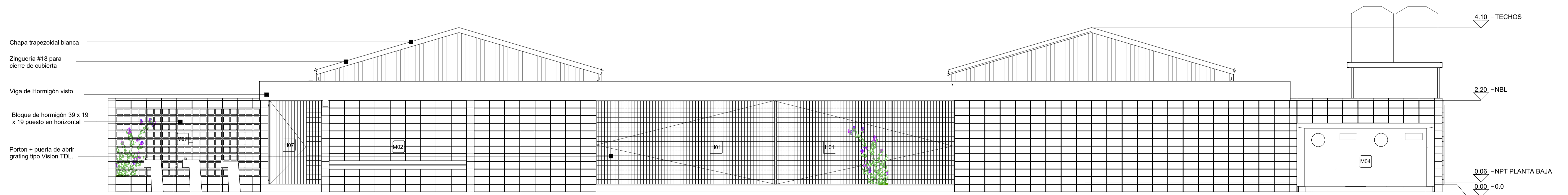

VISTA 4



   		
<p>NOTAS TODAS LAS MEDIDAS DEBERÁN SER VERIFICADAS EN OBRA.</p>	<p>PROYECTO: Construcción de salones de usos múltiples para actividades comunitarias y deportivas</p> <p>CONTENIDO: VISTA 3 Y 4</p> <p>EXPEDIENTE: EX-2024-24739871- CDEBA- DEOPISU</p>	<p>CONTRATISTA:</p> <p>Nº PLANO: S2.04.2</p> <p>FECHA: JULIO 2024</p>
<p>Nº REV.</p>	<p>MODIFICACIONES LETRA</p>	<p>FECHA</p>
		<p>ESC: 1:50</p>
		<p>ARCHIVO: 2.04-sum-vistas.dwg</p>

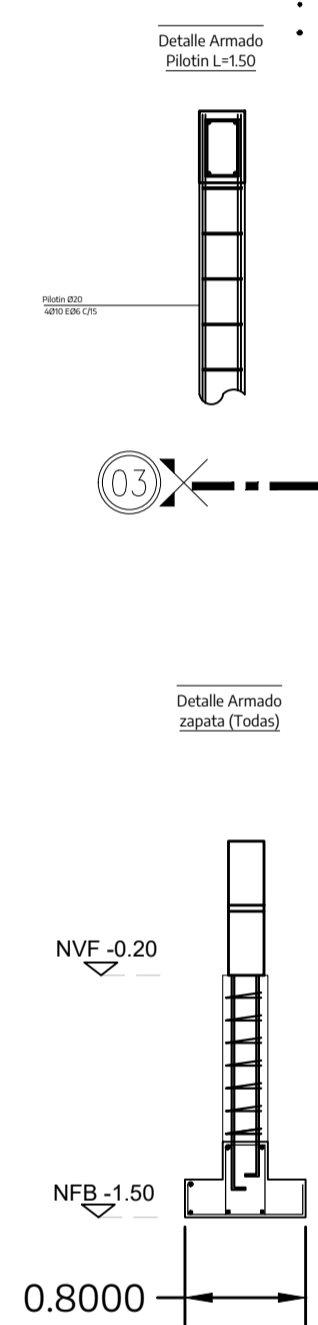
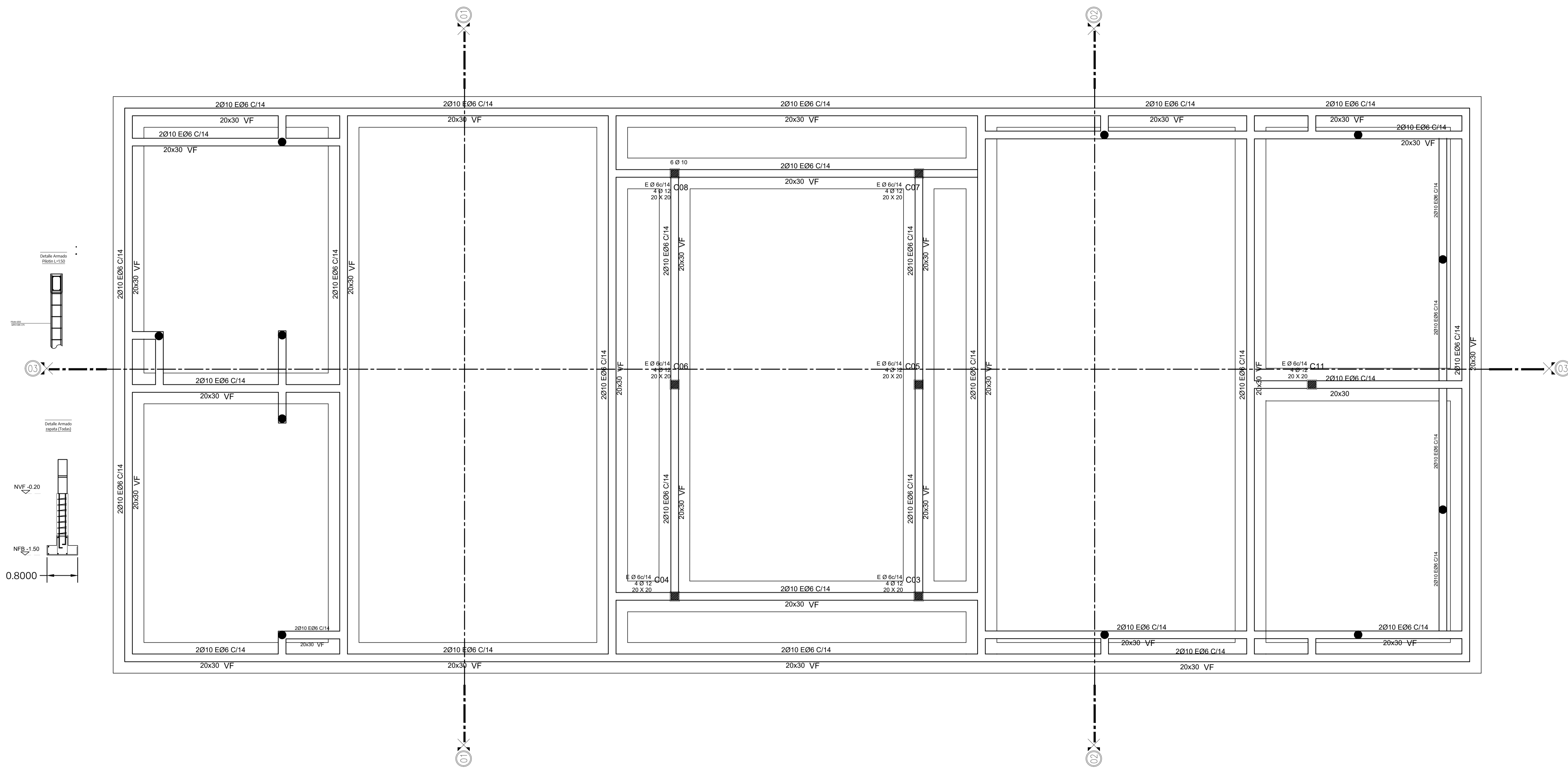

NOTAS TODAS LAS MEDIDAS DEBERÁN SER VERIFICADAS EN OBRA.		PROYECTO: Construcción de salones de usos múltiples para actividades comunitarias y deportivas.	CONTRATISTA:
		CONTENIDO: FUNDACIONES	N° PLANO: 5.2.05.1
		EXPEDIENTE: EX-2024-24739871- GDEBA- DEOPISU	FECHA: JULIO 2024
N° REV.	MODIFICACIONES	FECHA	ESC: 1:50
			ARCHIVO: 2.05-sum-estructura.dwg

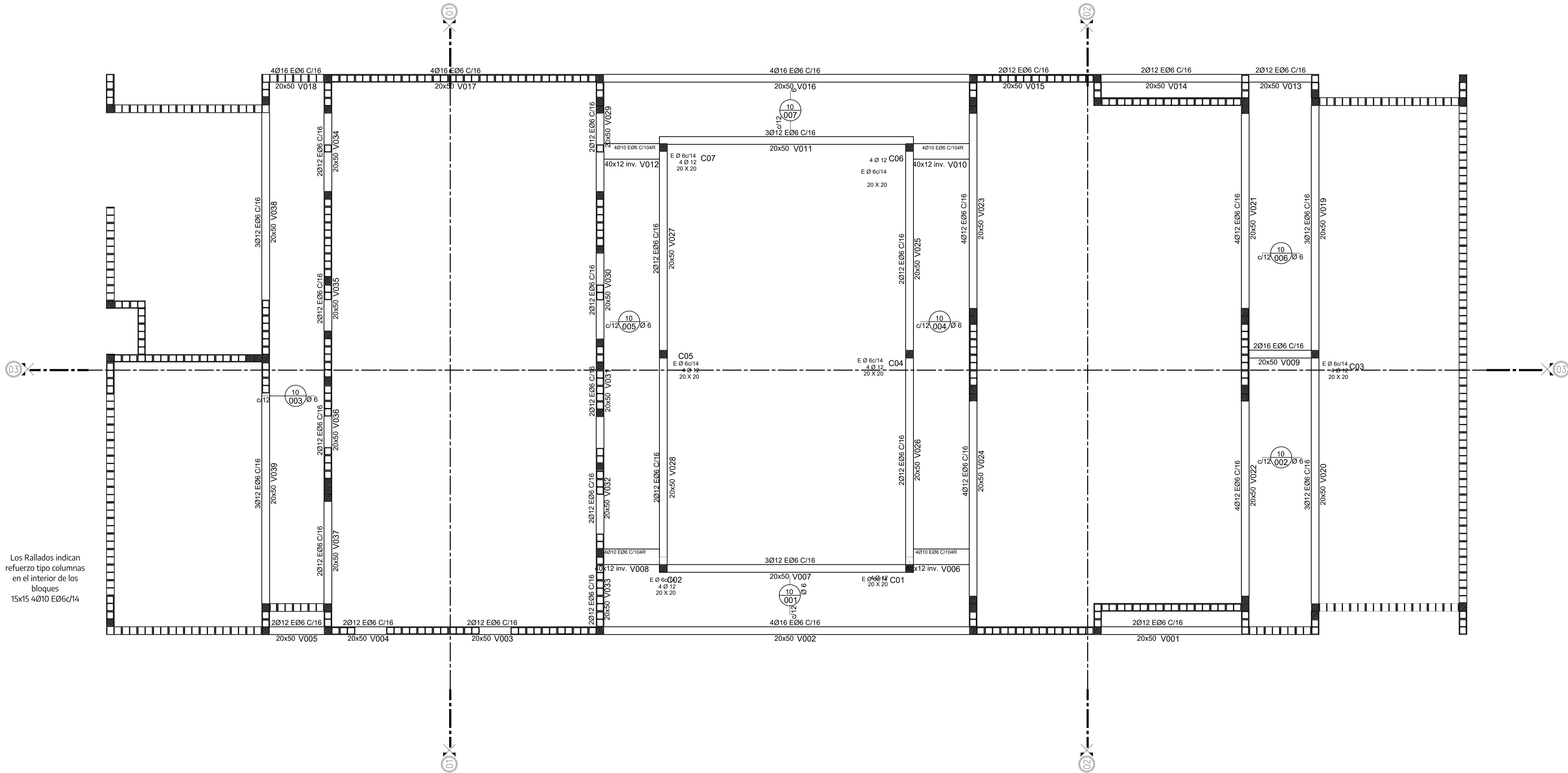

Los Rallados indican refuerzo tipo columnas en el interior de los bloques 15x15 4Ø10 EØ6c/14

   		
NOTAS TODAS LAS MEDIDAS DEBERÁN SER VERIFICADAS EN OBRA.	PROYECTO: Construcción de salones de usos múltiples para actividades comunitarias y deportivas.	CONTRATISTA:
	CONTENIDO: ESTRUCTURA S/PB	N° PLANO: 5.2.05.2
	EXPEDIENTE: EX-2024-24739871- CDEBA- DEOPISU	FECHA: JULIO 2024
N° REV.	MODIFICACIONES USA	FECHA
		ESC: 1:50
		ARCHIVO: 2.05-sum-estructura.dwg

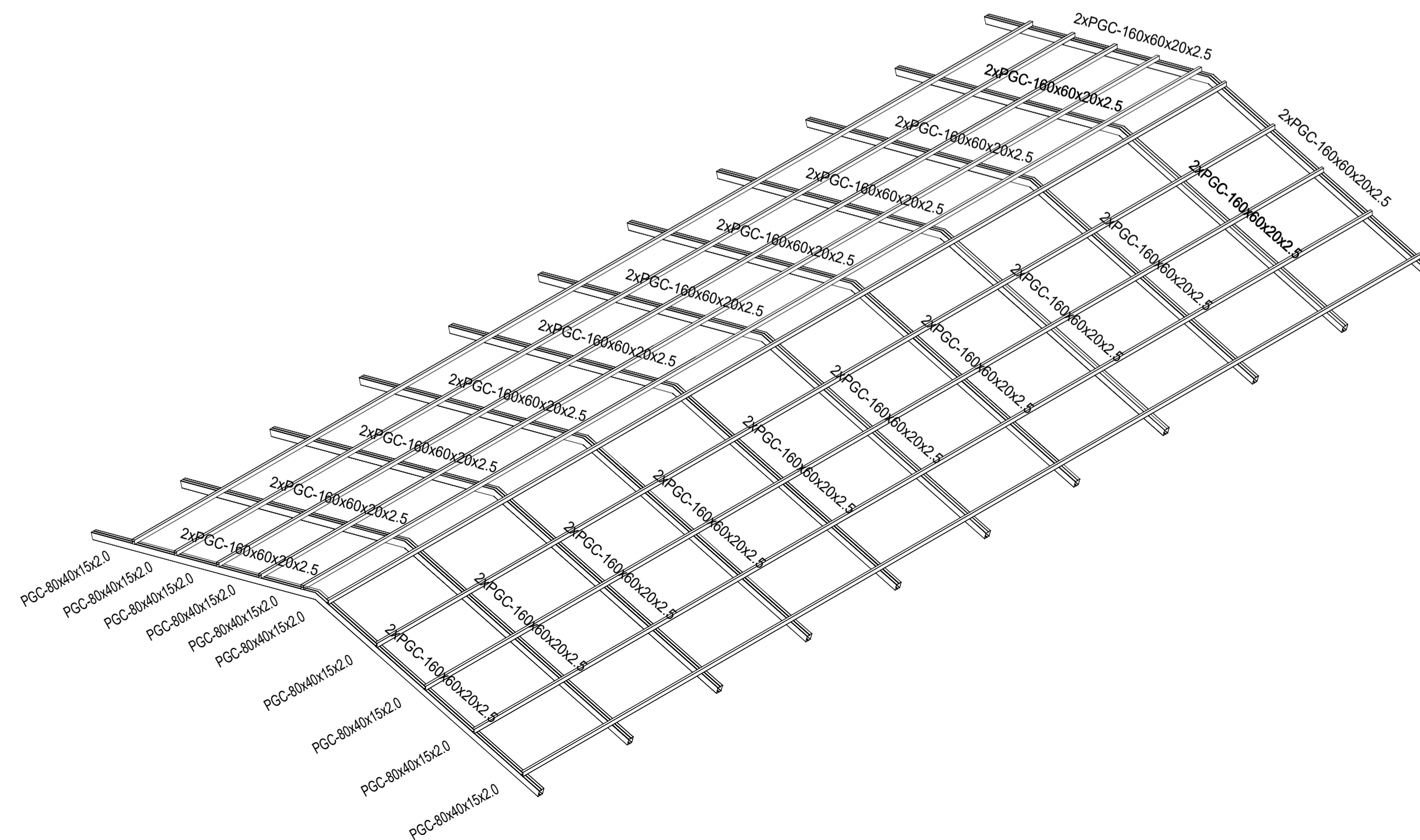
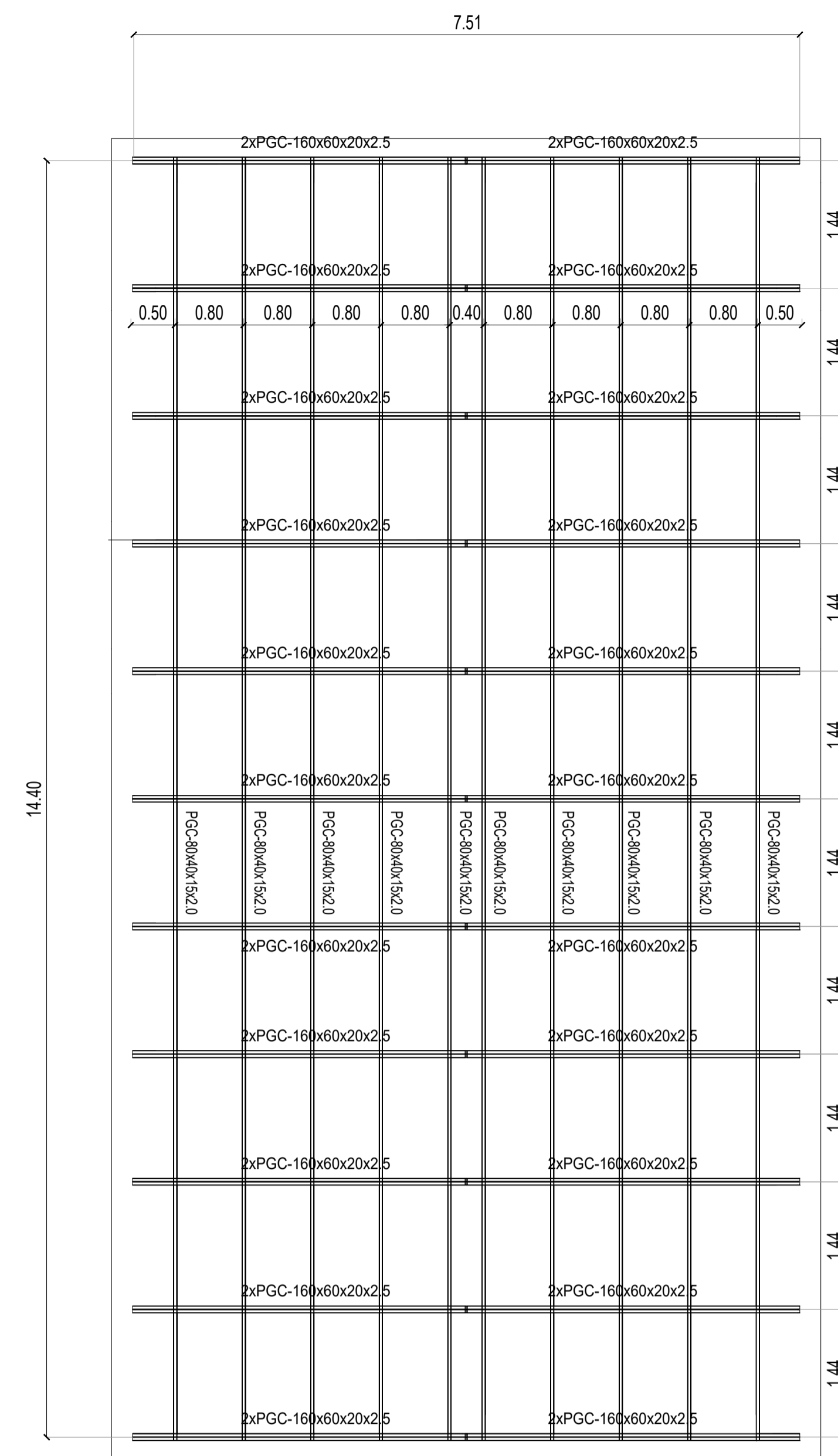
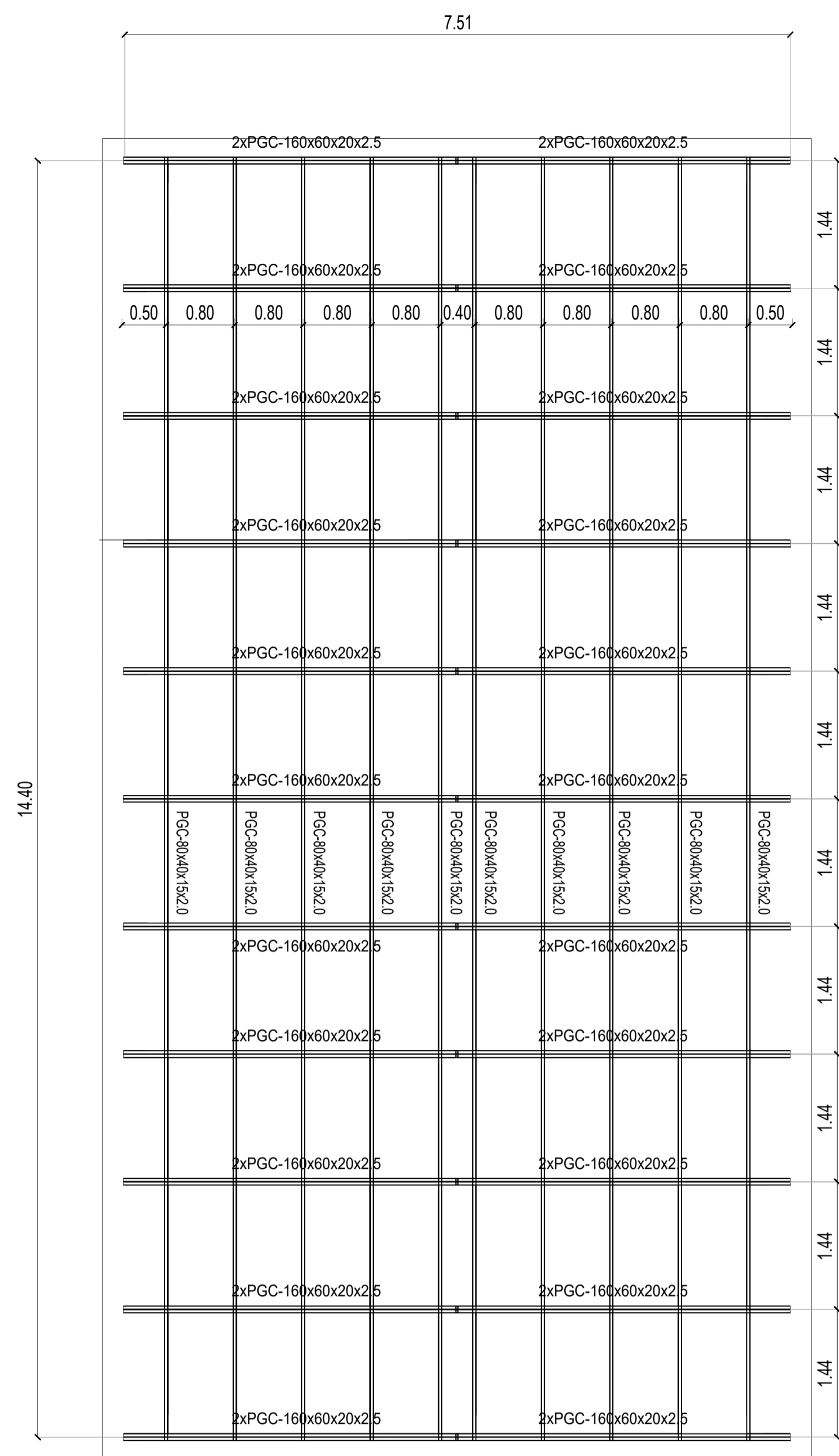

<p>Bahía MUNICIPIO DE BAHÍA BLANCA</p> <p>OPISU OFICINA DE PLANEAMIENTO Y DESARROLLO URBANO</p> <p>MINISTERIO DE HABITAT Y DESARROLLO URBANO</p> <p>GOBIERNO DE LA PROVINCIA DE BUENOS AIRES</p>		<p>PROYECTO: Construcción de salones de usos múltiples para actividades comunitarias y deportivas</p>	<p>CONTRATISTA:</p>
		<p>CONTENIDO: ESTRUCTURA CUBIERTA METÁLICA</p>	<p>Nº PLANO: S.2.05.3</p>
<p>NOTAS TODAS LAS MEDIDAS DEBERÁN SER VERIFICADAS EN OBRA.</p>		<p>EXPEDIENTE: EX-2024-24739871- GDEBA-DEOPISU</p>	<p>FECHA: JULIO 2024</p>
<p>Nº REV.</p>	<p>MODIFICACIONES FECHA</p>	<p>FECHA</p>	<p>ESC: 1:50</p>
			<p>ARCHIVO: 2.05-sum-estructura.dwg</p>

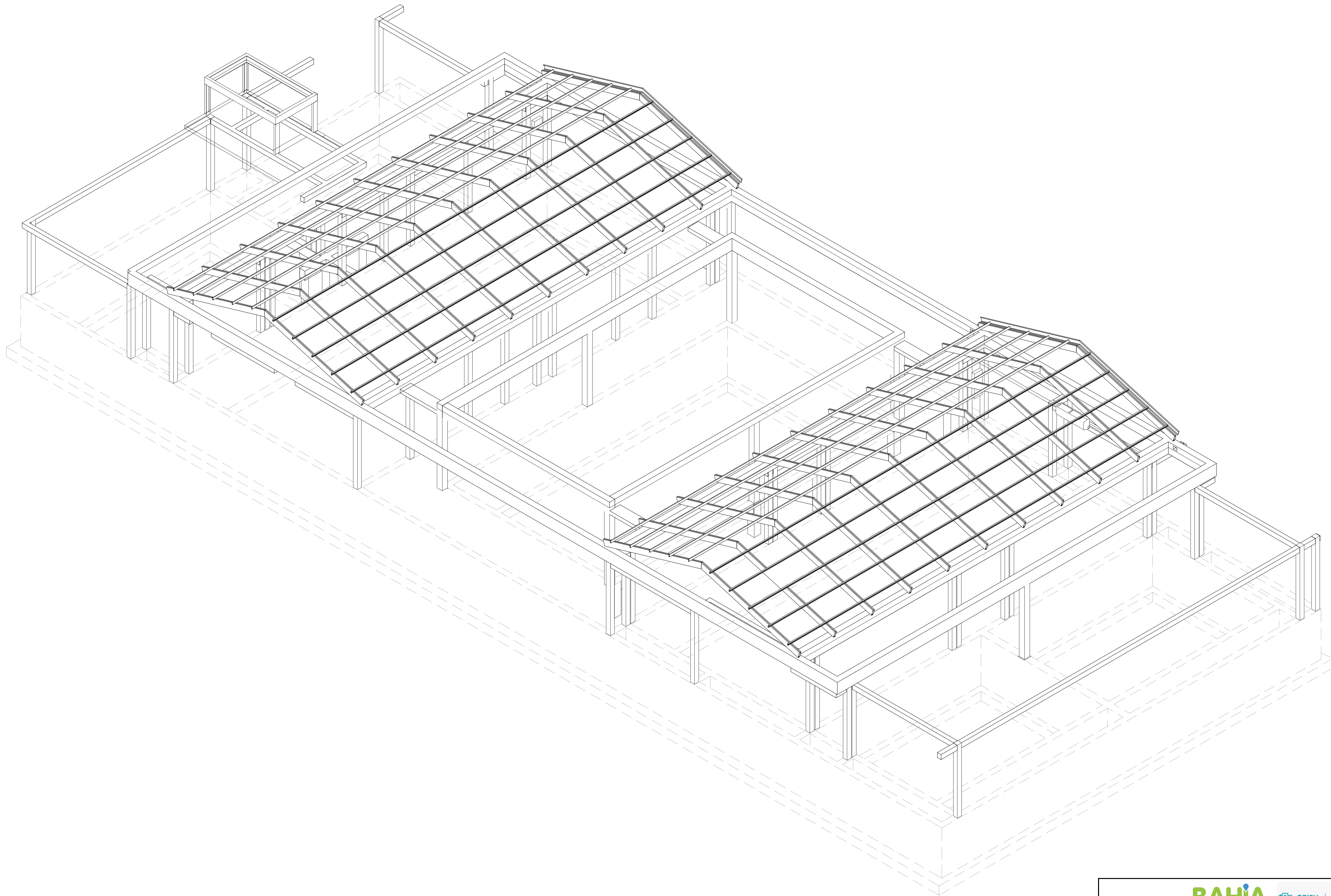

NOTAS AXONOMÉTRICA DE REFERENCIA. Se deberán verificar elementos estructurales.	PROYECTO: Construcción de salones de usos múltiples para actividades comunitarias y deportivas	CONTRATISTA:
	CONTENIDO: AXONOMÉTRICA - ESTRUCTURA	N° PLANO: S.2.06
	EXPEDIENTE: EX-2024-24739871- CDEBA- DEOPISU	FECHA: JULIO 2024
N° REV.	MODIFICACIONES FECHA	ESC: 1:50
		ARCHIVO: 2.06-sum-axonométrica estruct.dwg

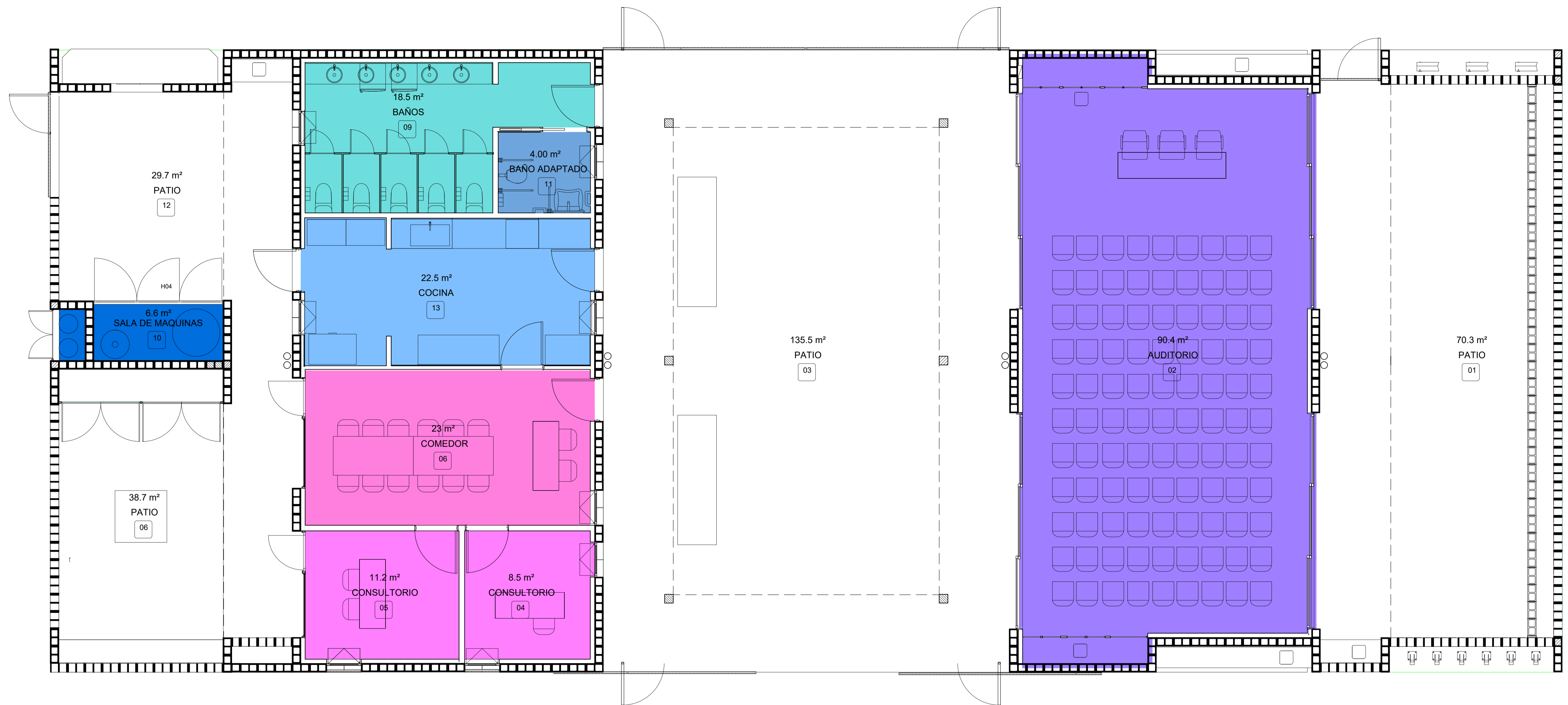

BALANCE DE SUPERFICIES

REFERENCIAS DE SUPERFICIE CUBIERTA

- AUDITORIO
- BAÑO ADAPTADO
- BAÑOS
- COCINA
- CONSULTORIO
- COMEDOR
- SALA DE MAQUINAS

REFERENCIAS

- CUBIERTO 185m2
- DESCUBIERTO 156m2
- SEMICUBIERTO 130m2

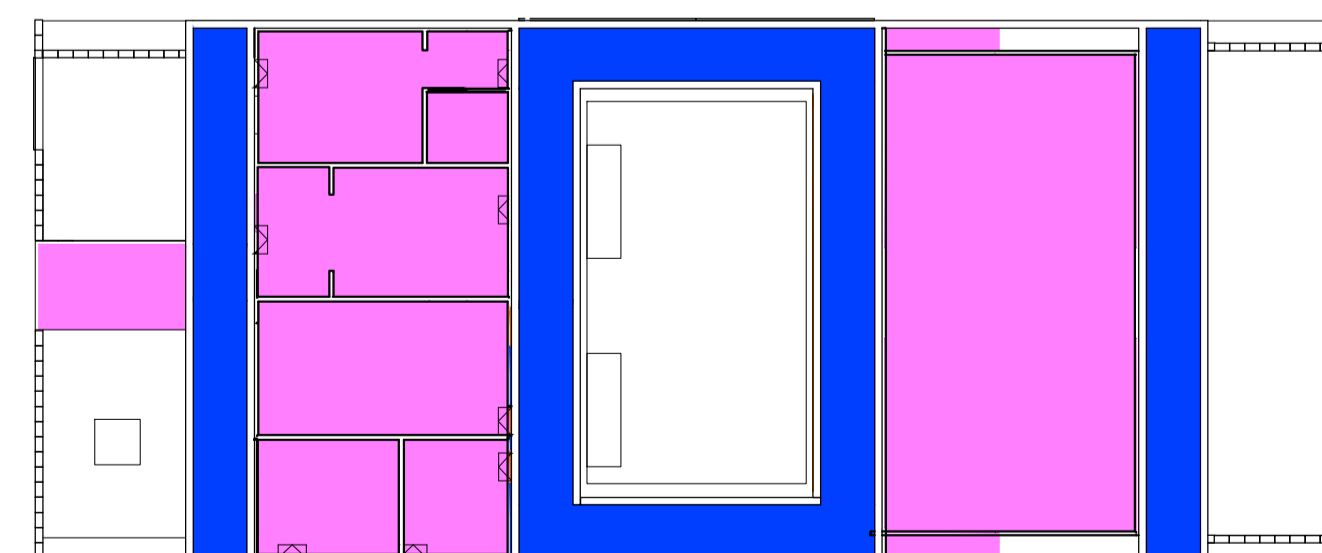

NOTAS	PROYECTO: Construcción de salones de usos múltiples para actividades comunitarias y deportivas CONTENIDO: BALANCE DE SUPERFICIES EXPEDIENTE: EX-2024-24739871- CDEBA- DEOPISU	CONTRATISTA: N° PLANO: 5.2.07 FECHA: JULIO 2024
N° REV.	MODIFICACIONES INDICA	FECHA
		ESC: 1:50 ARCHIVO: 2.07-sum-balance sup.dwg

C01 5.00	TIPO	UBICACION	TOTAL
	Corrediza 3 hojas	PLANTA BAJA	4.00
	IZQUIERDA:		
	DERECHA:		

PLANTA

Esc: 1 : 50

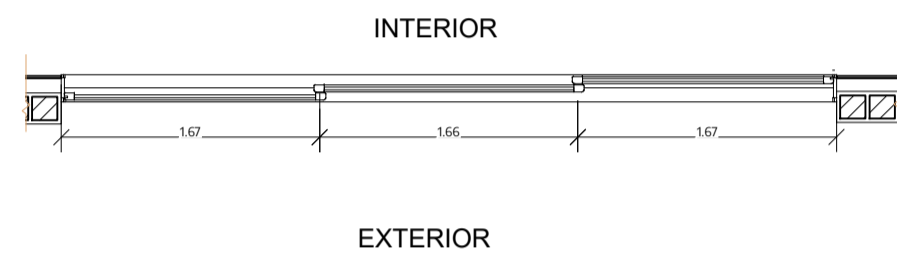

CORTE

Esc: 1 : 20

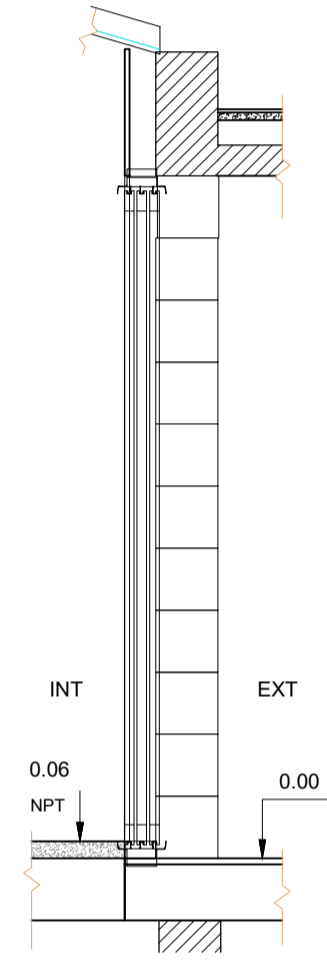

VISTA

Esc: 1 : 50

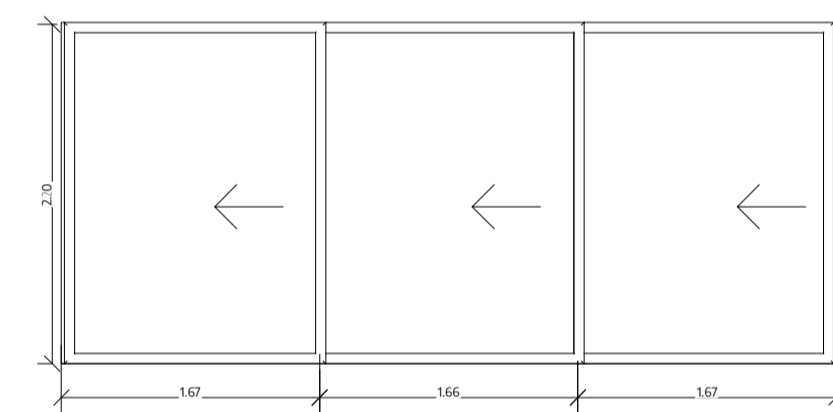

ANCLAJE	Premarco de aluminio P-6901
MARCO	Perfil de aluminio Línea A30 o superior. Color blanco - Umbral y dintel de 3 guías P 7721.
HOJA	3 hojas corredizas. Perfil de aluminio Línea A30 - Color blanco
ACCESORIOS	Tapa premarco. Buriete interior doble contacto. Cierre lateral tipo Giesse Brio x 2 (lado interior). Una de las hojas debera contemplar cerrajería exterior
VIDRIO	Perfil de aluminio Línea A30
HERRAJES	Rueda regulable simple tipo Giesse Carrera. Tapón cruce central T 145 para corrediza de 3 paños.
OBSERVACIONES	Terminación, herraje y accesorios según catálogo "Aluar A30".

C02 2.51	TIPO	UBICACION	TOTAL
	Puerta de rebatir + Paño Fijo	PLANTA BAJA	2.00
	IZQUIERDA:	0	
	DERECHA:	2	

PLANTA

Esc: 1 : 25

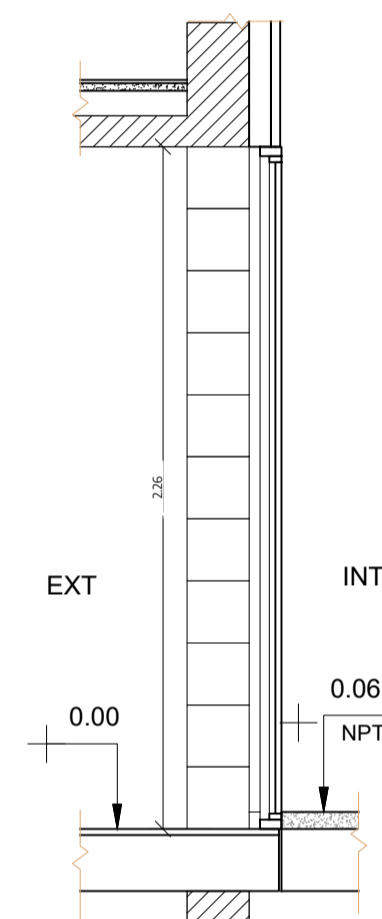
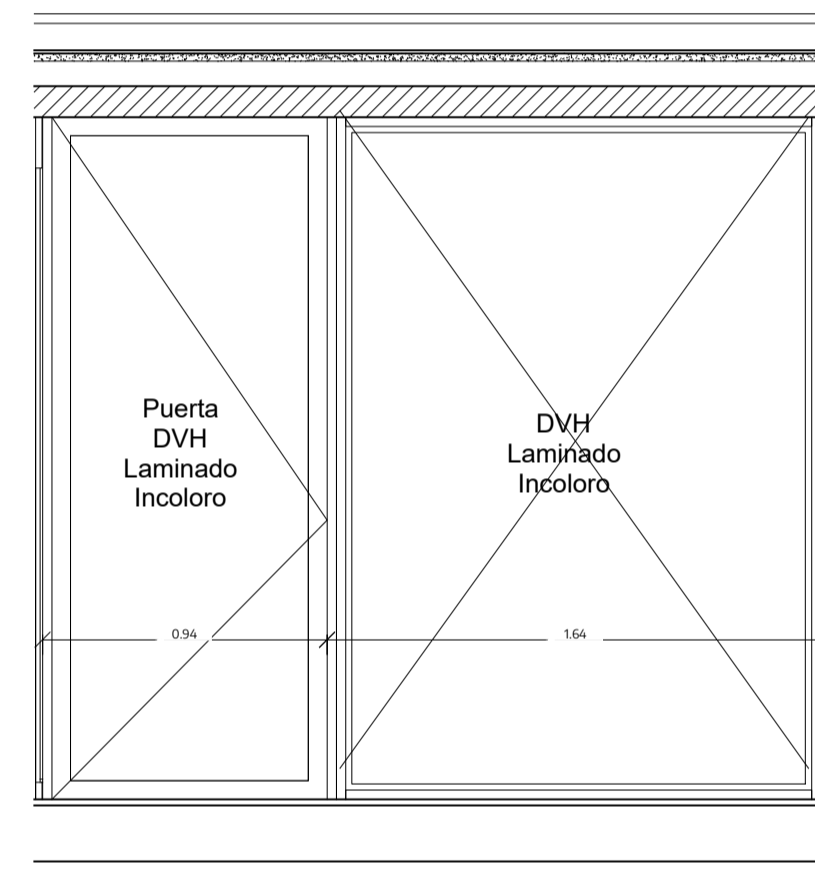
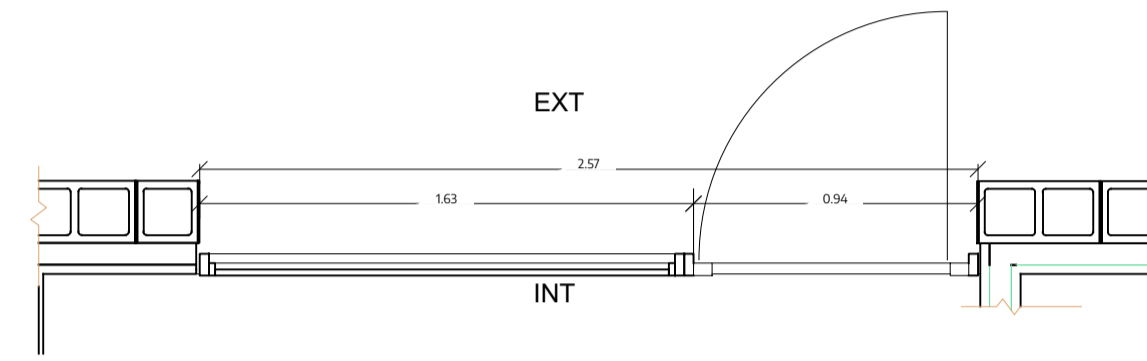

VISTA

Esc: 1 : 25

CORTE

Esc: 1 : 25

ANCLAJE	Premarco de aluminio P-7808
MARCO	Perfil de aluminio anodizado Línea Módena2 o superior - Color blanco
HOJA	Paño fijo + Hoja de abrir Línea Modena2 o superior - Color blanco - Perfil de acople vertical 7712 Perfil de aluminio Línea Módena2 - Color blanco
ACCESORIOS	Tapa premarco. Buriete interior doble contacto. Cerradura Kallay.
VIDRIO	4 / 9 / 4= 17mm. Doble vidriado hermético (DVH).
HERRAJES	3 Bisagra de aplicar de 2 alas para hoja coplanar Giesse + Picaporte doble balancin Giesse Supermaster.
OBSERVACIONES	Terminación, herraje y accesorios según catálogo "Aluar Modena2".

C03 0.80	TIPO	UBICACION	TOTAL
	Ventana Oscilobatiente + paño fijo	PLANTA BAJA	4.00
	IZQUIERDA:		
	DERECHA:		

PLANTA

Esc: 1 : 25

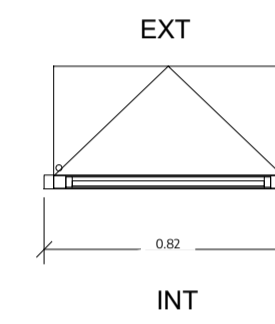

VISTA

Esc: 1 : 25

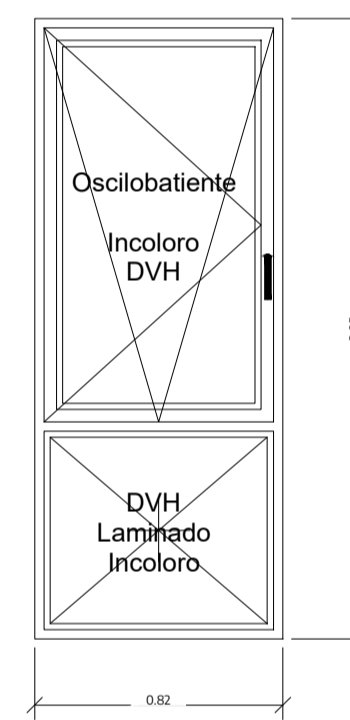

CORTE

Esc: 1 : 20

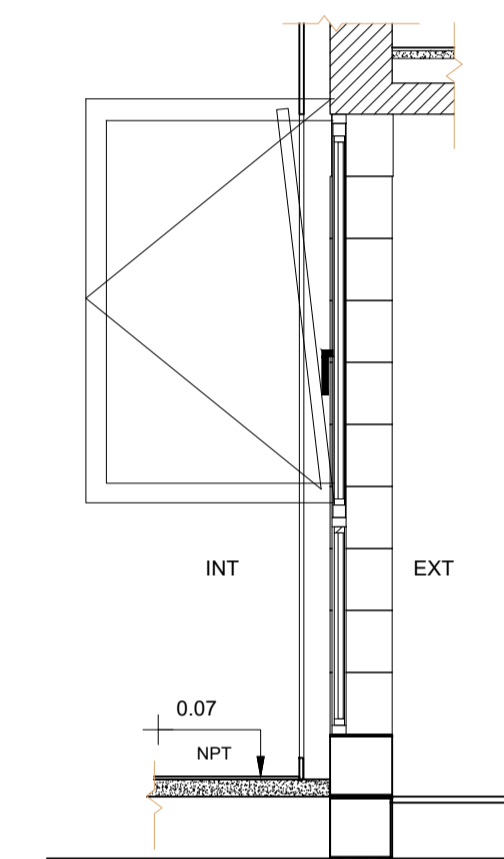

ANCLAJE	Premarco de aluminio P-7808
MARCO	Perfil de aluminio Línea Modena2 o superior - Color blanco - Acople horizontal P-7712.
HOJA	Paño fijo inferior + hoja oscilobatiente superior Línea Módena2 - Color blanco Perfil de aluminio Línea Módena2 - Color blanco
ACCESORIOS	Tapa premarco. Buriete interior doble contacto.
VIDRIO	4 / 9 / 4= 17mm. Doble vidriado hermético (DVH).
HERRAJES	2 Bisagras Giesse Flash coplanares + 2 escalonadas. Falleba 3 posiciones Giesse (lado interior)
OBSERVACIONES	Terminación, herraje y accesorios según catálogo "Aluar Modena2".

C04 0.80	TIPO	UBICACION	TOTAL
	Ventana Oscilobatiente + Paño fijo	PLANTA BAJA	4.00
	IZQUIERDA:		
	DERECHA:		

PLANTA

Esc: 1 : 25

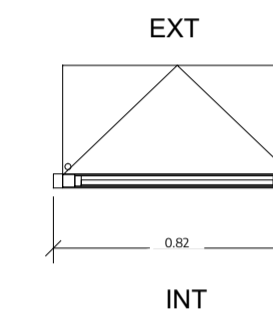

VISTA

Esc: 1 : 25

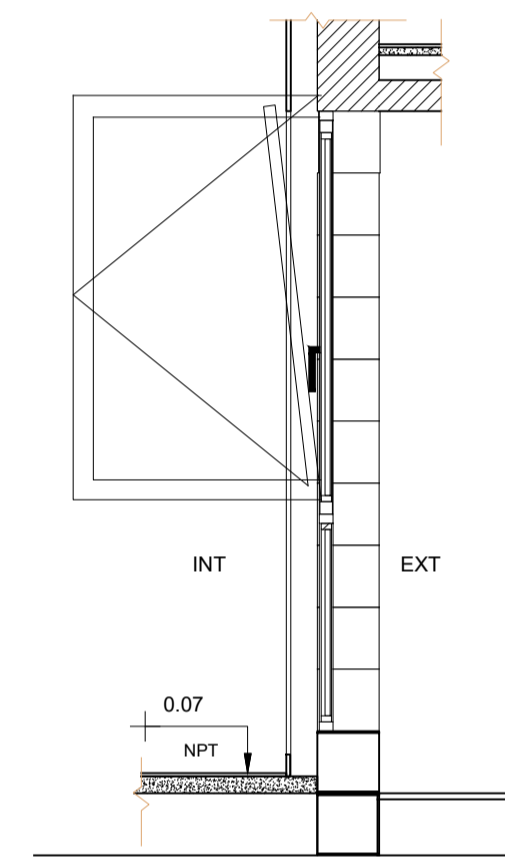
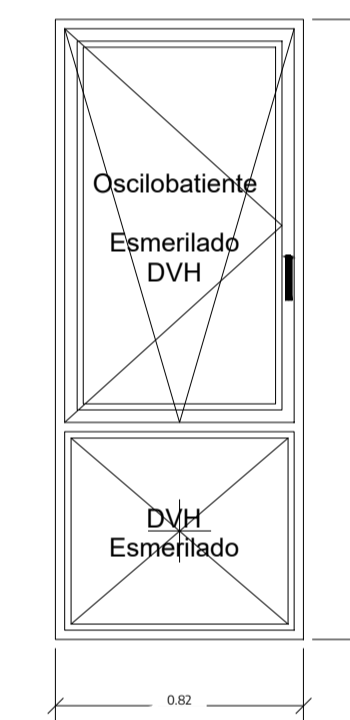

CORTE

Esc: 1 : 20

ANCLAJE	Premarco de aluminio P-7808
MARCO	Perfil de aluminio Línea Módena2 o superior - Color blanco - Acople horizontal P-7712.
HOJA	Paño fijo inferior + hoja oscilobatiente superior Línea Módena2 - Color blanco Perfil de aluminio Línea Módena2 - Color blanco
ACCESORIOS	Tapa premarco. Buriete interior doble contacto.
VIDRIO	4 / 9 / 4= 17mm. Doble vidriado hermético (DVH).Esmertado
HERRAJES	2 Bisagras Giesse Flash coplanares + 2 escalonadas. Falleba 3 posiciones Giesse (lado interior)
OBSERVACIONES	Terminación, herraje y accesorios según catálogo "Aluar Modena2".

NOTAS	PROYECTO: Construcción de salones de usos múltiples para actividades comunitarias y deportivas CONTENIDO: Planilla de Carpinterías - Ventanas EXPEDIENTE: EX-2024-24739871- GDEBA- DEOPISU
	CONTRATISTA: N° PLANO: S.2.08 FECHA: JULIO 2024
	ESC: 1:25 ARCHIVO: 2.08-sum-planilla carp. ventanas.dwg
N° REV.	MODIFICACIONES TEMAS FECHA

P01 1.00	TIPO	UBICACION	TOTAL
	Puerta de abrir de chapa doblada - acceso exterior	PLANTA BAJA	4.00
			IZQUIERDA: 3 DERECHA: 1
ANCLAJE	3 grampas de amure en cada pierna del marco.		
MARCO	Marco de chapa doblada BWG 18 amurado.		
HOJA	Hoja de chapa doble contacto inyectada.		
	Pintura antioxido secado a horno - Color blanco		
ACCESORIOS	Cerrojo adicional. Visor panorámico 180.		
VIDRIO	-		
HERRAJES	4 bisagras pomela. Cerradura multipunto y picaporte doble balacin tipo sanitario platiil		
OBSERVACIONES	-		

P02 1.00	TIPO	UBICACION	TOTAL
	Puerta de abrir de chapa doblada	PLANTA BAJA	3.00
			IZQUIERDA: 2 DERECHA: 1
ANCLAJE	3 grampas de amure en cada pierna del marco.		
MARCO	Marco de chapa doblada BWG 18 amurado - Color blanco		
HOJA	Hoja de chapa doble contacto inyectada.		
	Pintura antioxido secado a horno - Color blanco		
ACCESORIOS	Cerrojo adicional. Visor panorámico 180.		
VIDRIO	-		
HERRAJES	4 bisagras pomela. Cerradura multipunto y picaporte doble balacin tipo sanitario platiil		
OBSERVACIONES	-		

P03 1.00	TIPO	UBICACION	TOTAL
	Puerta corrediza placa	PLANTA BAJA	1.00
			IZQUIERDA: DERECHA:
ANCLAJE	3 grampas de amure en cada pierna del marco.		
MARCO	Marco de chapa doblada BWG 18 amurado - Color blanco		
HOJA	Hoja de chapa doble contacto inyectada.		
	Pintura antioxido secado a horno - Color blanco		
ACCESORIOS	-		
VIDRIO	-		
HERRAJES	-		
OBSERVACIONES	-		

\\s-1021\proyectos\140223\ba01a-01.dwg

NOTAS	PROYECTO:	CONTRATISTA:
	CONTENIDO:	Nº PLANO: 5.2.09
	EXPEDIENTE:	FECHA: JULIO 2024
		ESC: 1:50
	MODIFICACIONES:	ARCHIVO: 2.09-sum-planilla carp. puertas.dwg
	TEMA:	
	FECHA:	

TIPO	UBICACIÓN	SUBTOTAL	TOTAL
H01	Planta Baja	4	4
	1er Piso	-	
	2do Piso	-	

PLANTA

INTERIOR

EXTERIOR

Planchuela 32x3,2 mm

CORTE

VISTA

ANCLAJE	
MARCO	Marco perimetral en tubo cuadrado 3 pulgadas. Guía superior de chapa doblada. Guía inferior planchuela + ángulo.
HOJA	Hoja corrediza + puerta de abrir. Parantes en planchuela de 76 mm Grating tipo Vision TDL. Cuadrícula 125mm x 50mm
ACCESORIOS	Estabilizadores, ruedas y carros Roma.
HERRAJES	Cerradura multipunto, picaporte y 4 bisagras munición para puerta de acceso.
OBSERVACIONES	2 portones mano izquierda, 2 portones mano derecha

TIPO	UBICACIÓN	SUBTOTAL	TOTAL
H03	Planta Baja	2	2
	1er Piso	-	
	2do Piso	-	

PLANTA

INTERIOR

EXTERIOR

Planchuela 32x3,2 mm

CORTE

VISTA

ANCLAJE	Parantes de planchuela de 76 x 6,35 mm. Abrochados con anclaje químico Fischer para HA.
MARCO	No lleva
HOJA	Doble paño fijo abulonado. Grating tipo Vision TDL. Cuadrícula 125mm x 50mm
ACCESORIOS	-
VIDRIO	-
HERRAJES	-
OBSERVACIONES	-

TIPO	UBICACIÓN	SUBTOTAL	TOTAL
H05	Planta Baja	1	1
	1er Piso	-	
	2do Piso	-	

PLANTA

INTERIOR

EXTERIOR

CORTE

VISTA

ANCLAJE	-
MARCO	Marco chapa doblada (1,2 mm)
HOJA	Hoja de abrir doble Chapa doblada con estructura de caño cuadrado de 60x30 mm
ACCESORIOS	Cerradura y picaporte exterior
VIDRIO	-
HERRAJES	3 Bisagras triple ala en cada hoja.
OBSERVACIONES	Pintura antióxido secada a horno - Color Blanco

TIPO	UBICACIÓN	SUBTOTAL	TOTAL
H07	Planta Baja	1	1
	1er Piso	-	
	2do Piso	-	

PLANTA

INTERIOR

EXTERIOR

Planchuela 32x3,2 mm

CORTE

VISTA

ANCLAJE	Tubo perimetral amurado.
MARCO	Tubo de 1 y 1/2 pulgadas.
HOJA	Paño fijo + hoja de abrir. Grating tipo Vision TDL. Cuadrícula 125mm x 50mm. Parantes en planchuela de 51mm.
ACCESORIOS	-
VIDRIO	-
HERRAJES	Cerradura multipunto. Picaporte. 4 bisagras a munición x hoja.
OBSERVACIONES	-

TIPO	UBICACIÓN	SUBTOTAL	TOTAL
H08	PB	1	1

PLANTA

CORTE

VISTA

ESTRUCTURA	
MARCO	MALLA GALVANIZADA FORJADA
ACCESORIOS	
VIDRIO	
HERRAJES	GALVANIZADO
OBSERVACIONES	MARCO ANGULO GALVANIZADO

TIPO	UBICACIÓN	SUBTOTAL	TOTAL
H02	Planta Baja	1	1
	1er Piso	-	
	2do Piso	-	

PLANTA

INTERIOR

EXTERIOR

Planchuela 32x3,2 mm

CORTE

VISTA

ANCLAJE	Perfil de aluminio
MARCO	Marco perimetral en tubo cuadrado 3 pulgadas. Guía superior de chapa doblada. Guía inferior planchuela + ángulo.
HOJA	Hoja corrediza + puerta de abrir. Parantes en planchuela de 76 mm Grating tipo Vision TDL. Cuadrícula 125mm x 50mm
ACCESORIOS	Estabilizadores, ruedas y carros Roma.
HERRAJES	Cerradura multipunto, picaporte y 4 bisagras munición para puerta de acceso.
OBSERVACIONES	

TIPO	UBICACIÓN	SUBTOTAL	TOTAL
H04	Planta Baja	1	1
	1er Piso	-	
	2do Piso	-	

PLANTA

EXTERIOR

INTERIOR

CORTE

VISTA

ANCLAJE	-
MARCO	Marco chapa doblada (1,2 mm)
HOJA	Hoja de abrir doble Chapa doblada con estructura de caño cuadrado de 60x30 mm
ACCESORIOS	Cerradura y picaporte exterior
VIDRIO	-
HERRAJES	3 Bisagras triple ala en cada hoja.
OBSERVACIONES	Pintura antióxido secada a horno - Color blanco

TIPO	UBICACIÓN	SUBTOTAL	TOTAL
H06	Planta Baja	1	1
	1er Piso	-	
	2do Piso	-	

PLANTA

INTERIOR

EXTERIOR

CORTE

VISTA

ANCLAJE	-
MARCO	Marco chapa doblada (1,2 mm)
HOJA	Hoja de abrir doble Chapa doblada con estructura de caño cuadrado de 30x30 mm
ACCESORIOS	Cerradura llave de gas
VIDRIO	-
HERRAJES	3 Bisagras triple ala en cada hoja.
OBSERVACIONES	Pintura antióxido - Color blanco

TIPO	UBICACIÓN	SUBTOTAL	TOTAL
H09	PB	2	2

PLANTA





CORTE

VISTA

ESTRUCTURA	
MARCO	MALLA GALVANIZADA FORJADA
ACCESORIOS	
VIDRIO	
HERRAJES	GALVANIZADO
OBSERVACIONES	MARCO ANGULO GALVANIZADO

NOTAS	PROYECTO: Construcción de salones de usos múltiples para actividades comunitarias y deportivas CONTENIDO: Planilla de Herrería EXPEDIENTE: EX-2024-24739871- CDEBA- DEOPISU
	CONTRATISTA: N° PLANO: S.2.10 FECHA: JULIO 2024
	ESC: 1:50 ARCHIVO: 2.10-sum-planilla herreria.dwg

LOCAL N°	DENOMINACIÓN	CONTRAPISOS	CARPETAS	AISLACIONES	SOLADOS	REVOQUES Y REVESTIMIENTOS	CIELORRASOS	PINTURA					MOBILIARIO FIJO Y EQUIPAMIENTO	ARTEFACTOS, GRIFERIAS Y ACCESORIOS	OBSERVACIONES		
								MURO INTERIOR	CELORRASO INTERIOR	CELORRASO HORMIGON	PISO HORMIGON	PUERTAS					
01	PATIO	•	•	•	•	•	•										
02	AUDITORIO		•	•	•		•	•	•			•					
03	PATIO		•	•	•		•										
04	CONSULTORIO		•	•	•												
05	CONSULTORIO		•	•	•												
06	COMEDOR		•	•	•												
07	PATIO	•	•	•	•	•	•										
08	SALA DE MÁQUINAS		•	•	•		•										
09	PATIO	•	•	•	•		•										
10	BAÑO		•	•	•		•	•	•				•	•	•	•	•
11	BAÑO ADAPTADO		•	•	•		•	•	•					•	•	•	•
12	COCINA		•	•	•		•	•	•			•	•	•	•	•	•

NOTAS		PROYECTO: Construcción de salones de usos múltiples para actividades comunitarias y deportivas	CONTRATISTA:
		CONTENIDO: Planilla de locales	N° PLANO: 5.2.11
		EXPEDIENTE: EX-2024-24739871- GDEBA- DEOPISU	FECHA: JULIO 2024
		ESC: s/esc	
N° REV.	MODIFICACIONES	FECHA	ARCHIVO: 2.11-sum-planilla locales.dwg

M02 DETALLE EQUIPAMIENTO BANCO 3.60

Esc: 1 : 20

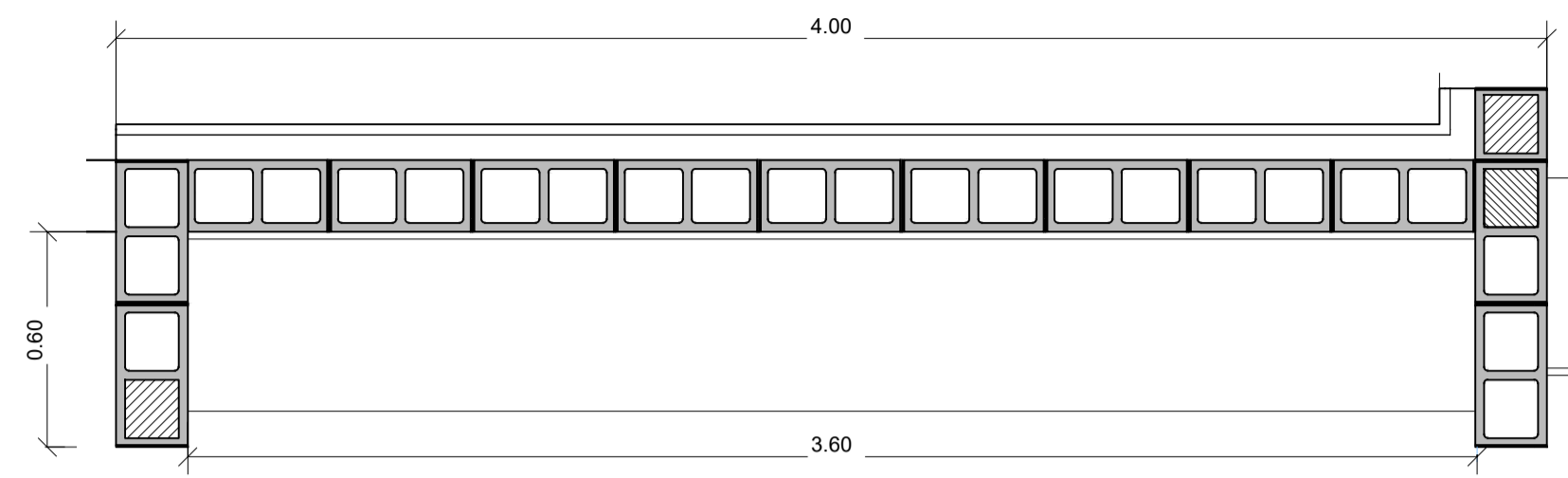

M2.1 DETALLE EQUIPAMIENTO BANCO 3.80

Esc: 1 : 20

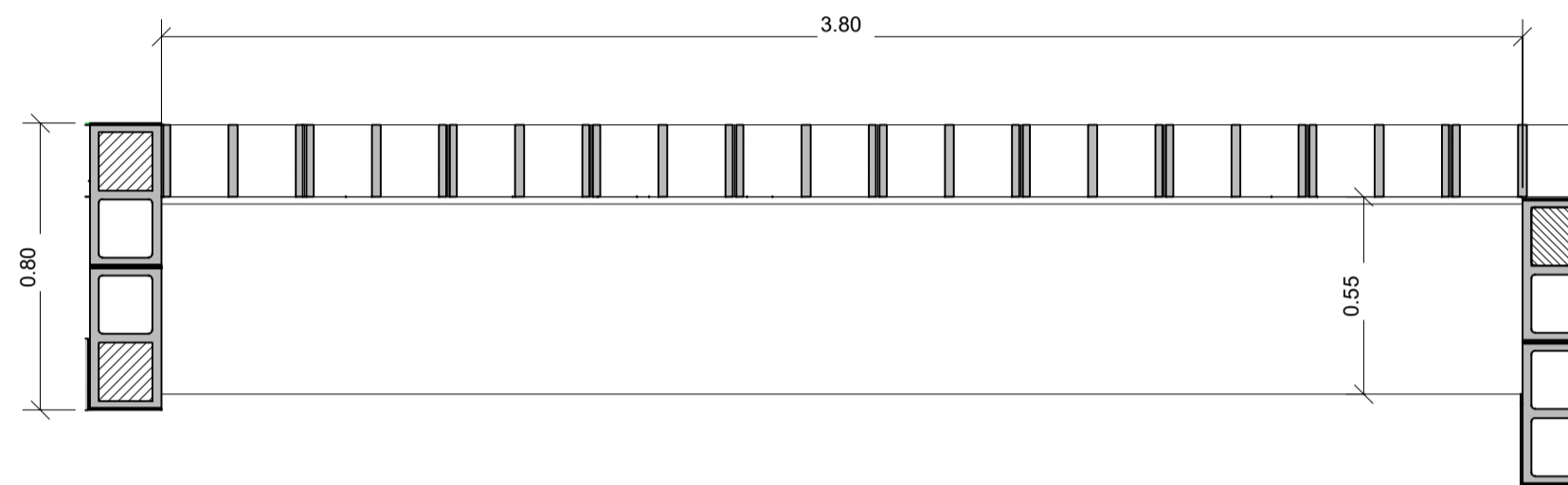

M01 DETALLE EQUIPAMIENTO BANCO 1.40

Esc: 1 : 20

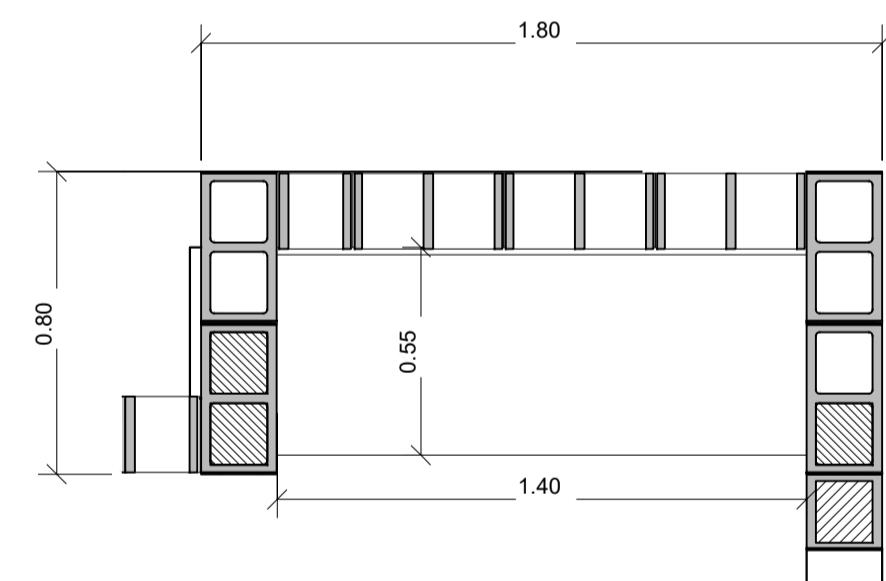

3D
Esc:

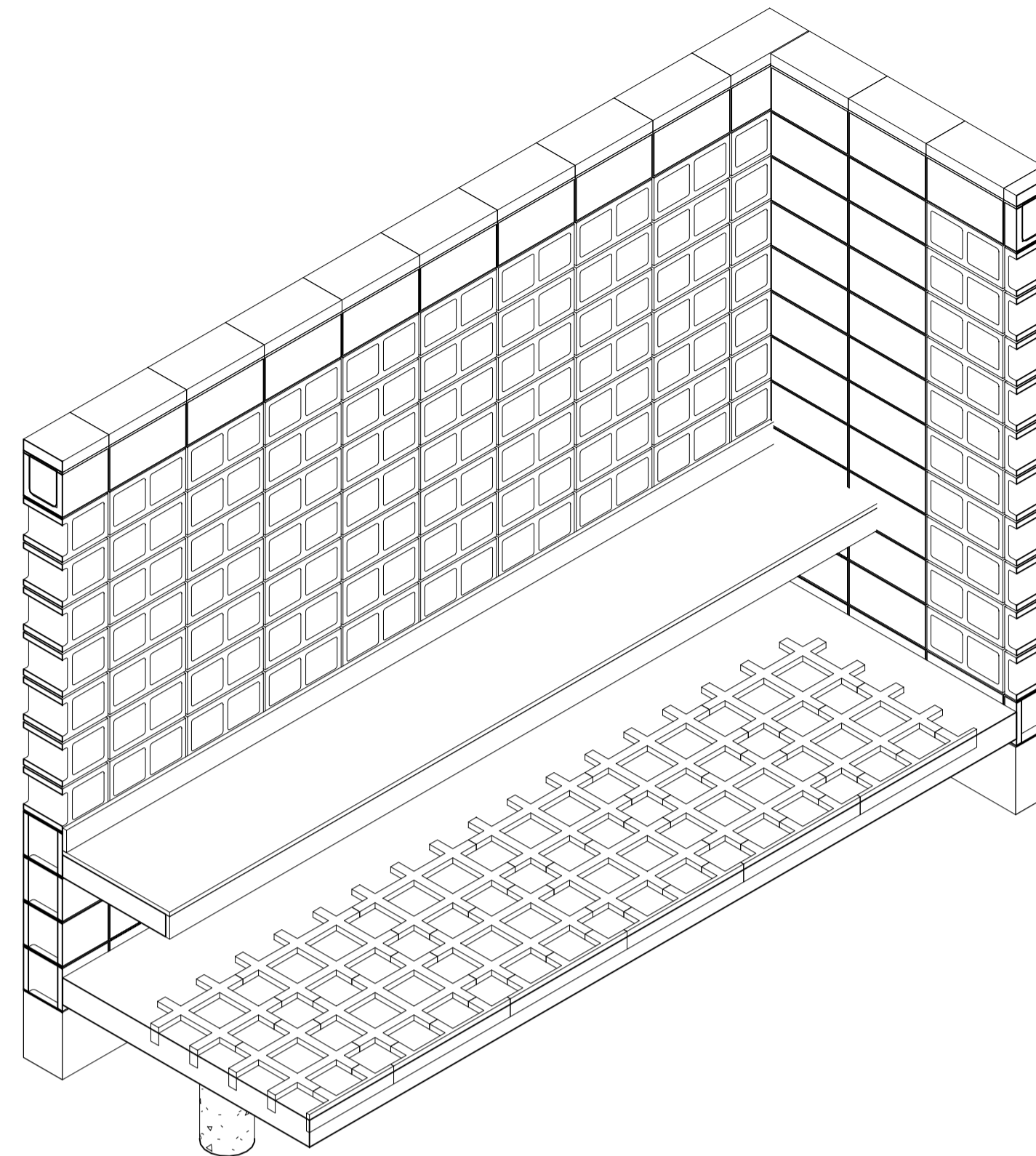

3D
Esc:

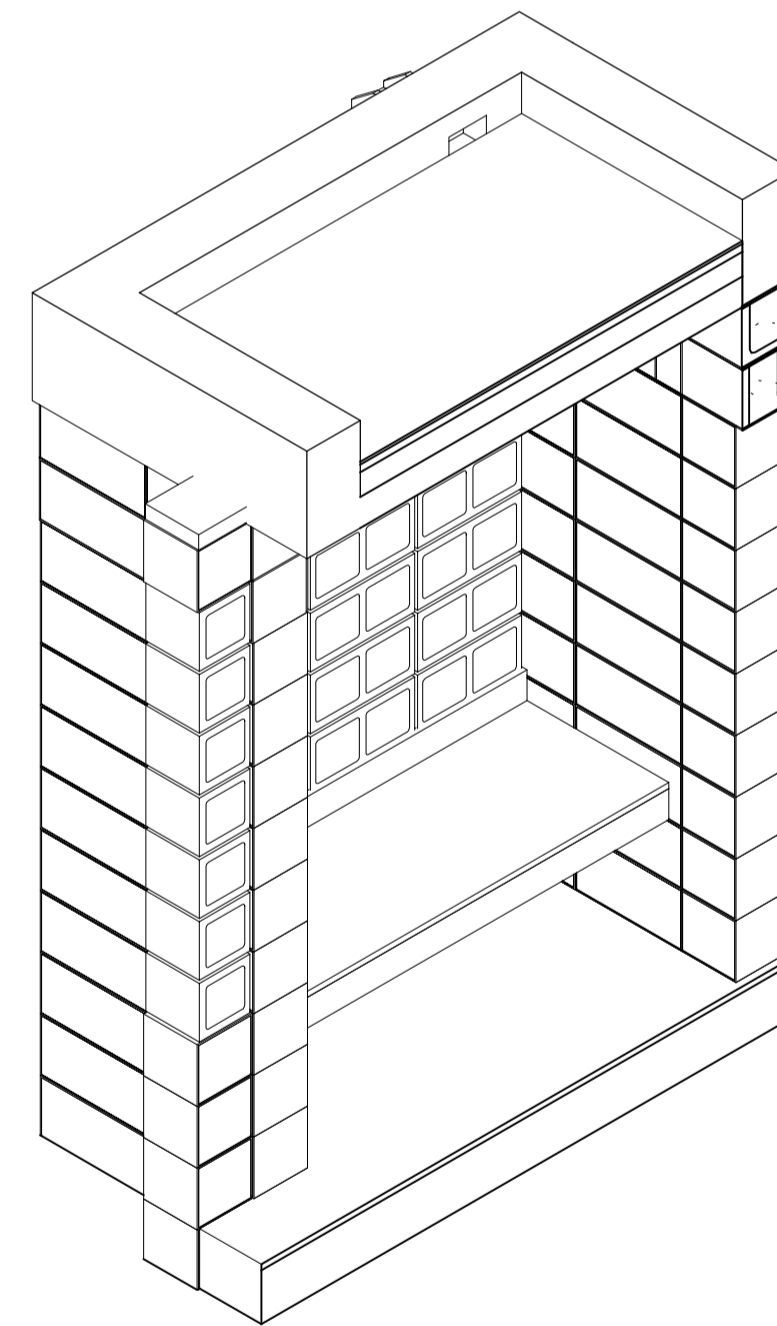

CORTE
Esc: 1 : 10

Bloque U 39 x 19 x 19 con viga de encadenado + plaqueta de terminacion

Bloque de hormigon 39 x 19 x 19 puesto en horizontal

Banco de hormigón

Bloque de hormigon 39 x 19 x 19

Viga de hormigon 30x12

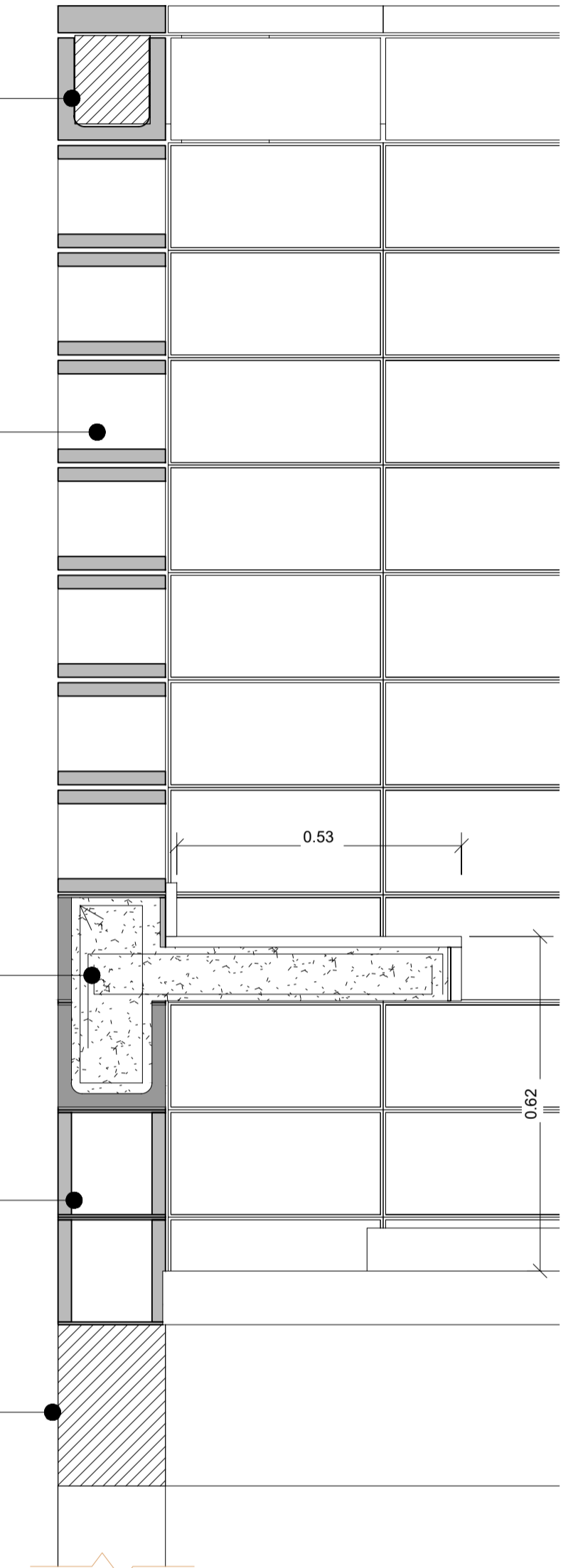

DETALLE
Esc: 1 : 5

Bloque de hormigon 39 x 19 x 19 puesto en horizontal

Plaqueta de revestimiento y terminación 39 x 6,6 x 19

Viga de hormigon en bloque U 39 x 19 x 19

Revestimiento Granitico

Banco de hormigon

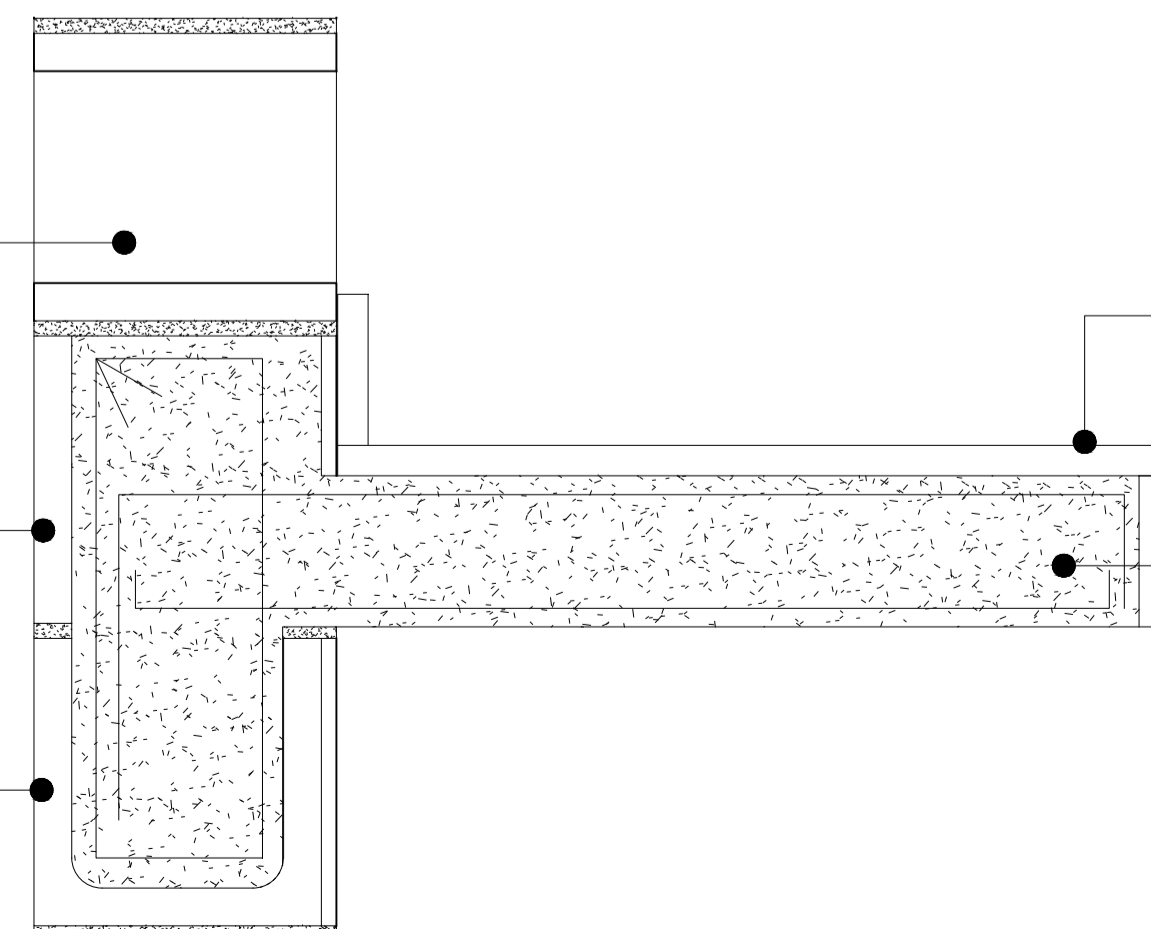

NOTAS		PROYECTO: Construcción de salones de usos múltiples para actividades comunitarias y deportivas		CONTRATISTA:			
		CONTENIDO: Detalle Bancos				N° PLANO: S.2.12	
		EXPEDIENTE: EX-2024-24739871 - GDEBA-DEOPISU				FECHA: JULIO 2024	
N° REV.	MODIFICACIONES	FECHA				ESC:	
						ARCHIVO:	2.12-sum-detalles bancos.dwg

M03 DETALLE DE MOBILIARIO M03
GUARDADO INTERIOR

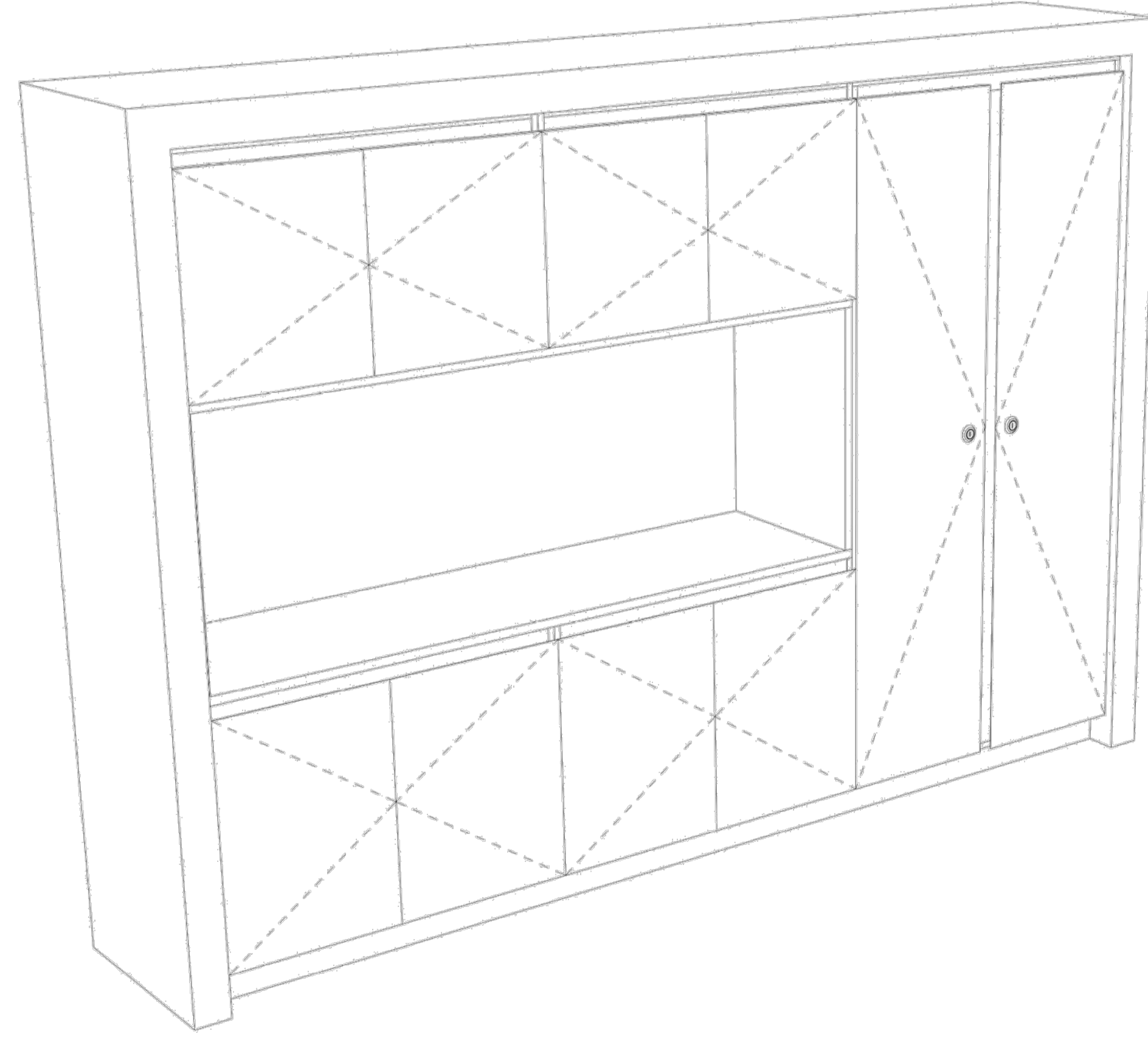
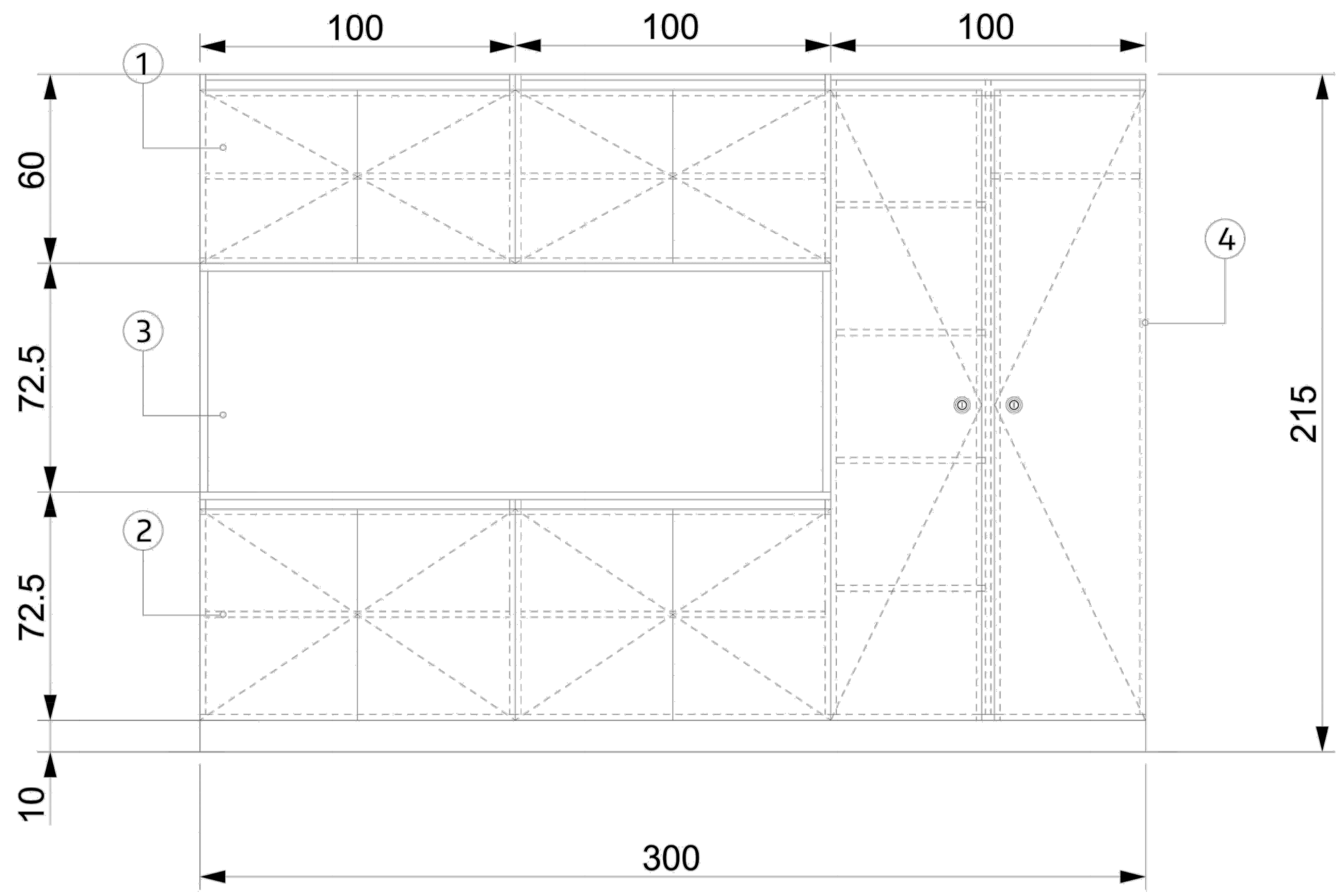
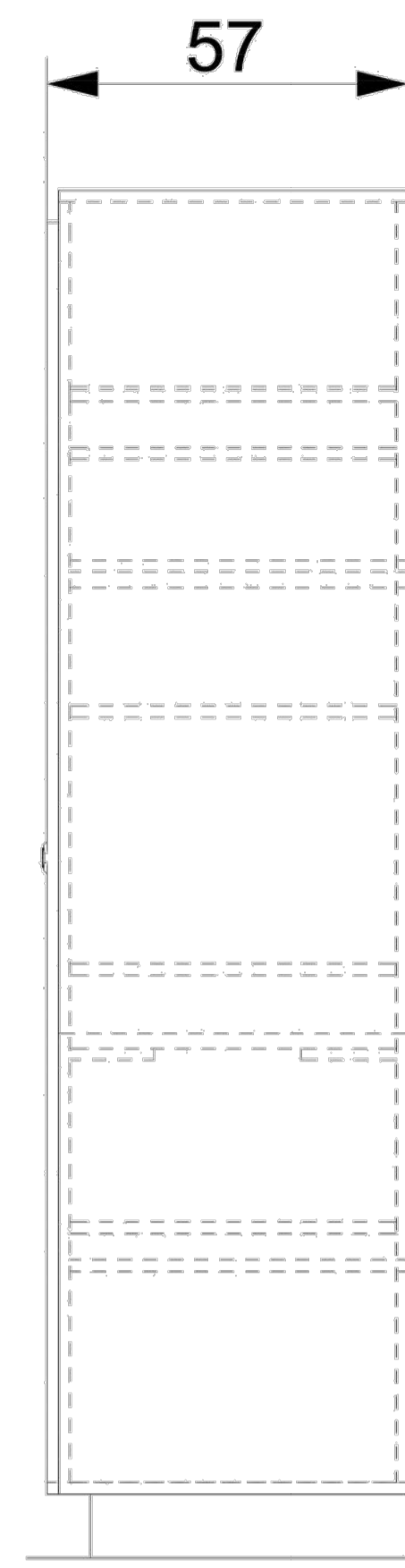

Item	Nombre	Material	Especificación
1	Frentes y puertas (a la vista)	Melamina Nature	Roble Americano sobre MDF. Espesor 18 mm, canto PVC 0.45mm.
2	Interiores	Melamina Blanca	Melamina blanca sobre MDF. Espesor 18 mm, canto PVC 0.45mm
3	Nicho	Melamina Nature	Roble Americano sobre MDF. Espesor 25 mm, canto PVC 0.45mm.
4	Bisagras	Metal	Codo 0 y Codo 9
5	Cerradura	Metal	Tambor

		PROYECTO: Construcción de salones de usos múltiples para actividades comunitarias y deportivas	CONTRATISTA: N° PLANO: 5.2.13.1
		CONTENIDO: M03 - MUEBLE GUARDADO INTERIOR	FECHA: JULIO 2024
NOTAS		EXPEDIENTE: EX-2024-24739871- GDEBA- DEOPISU	ESC: 1:50
Nº REV.	MODIFICACIONES FECHA	ARCHIVO: 2.13-sum-detalles mobiliario.dwg	

M04 BASURERO

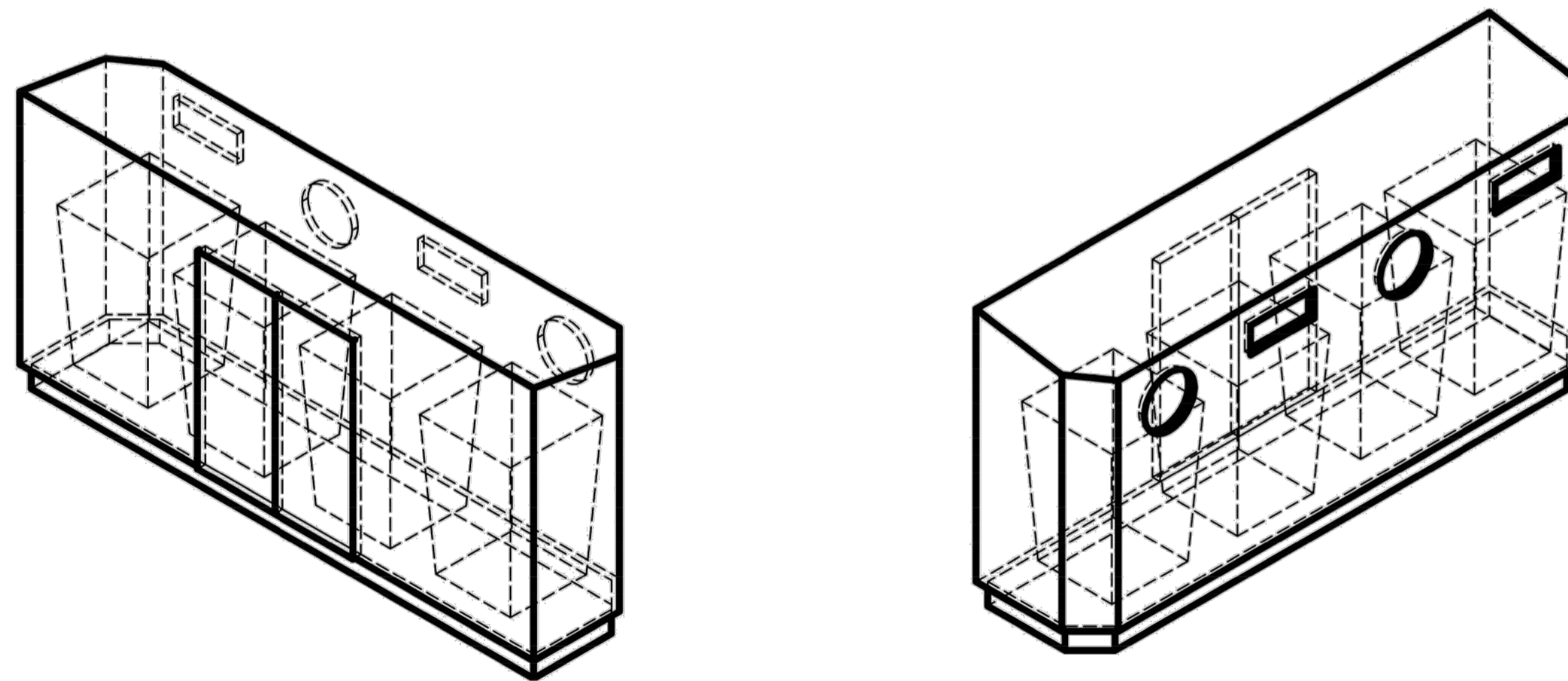
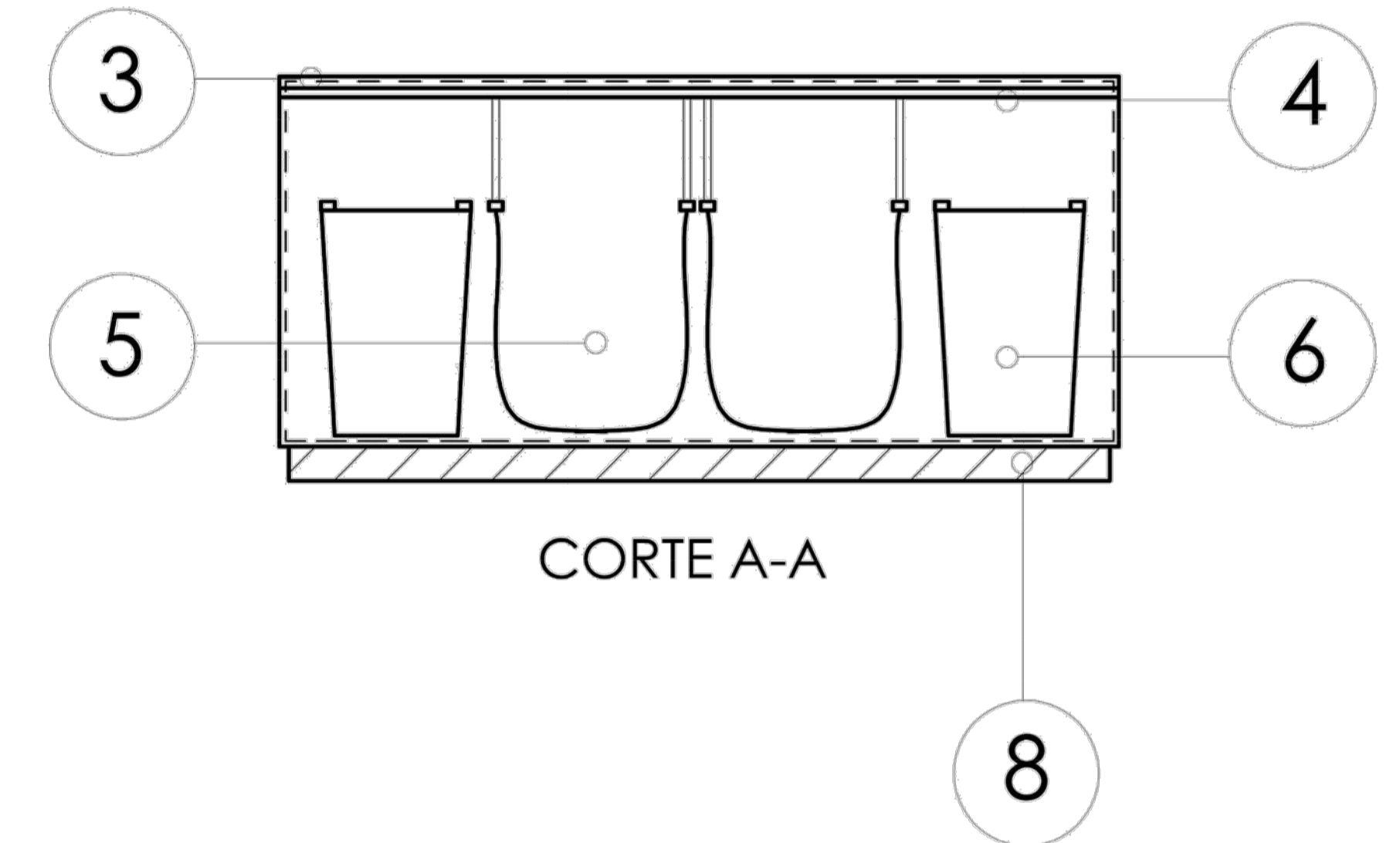
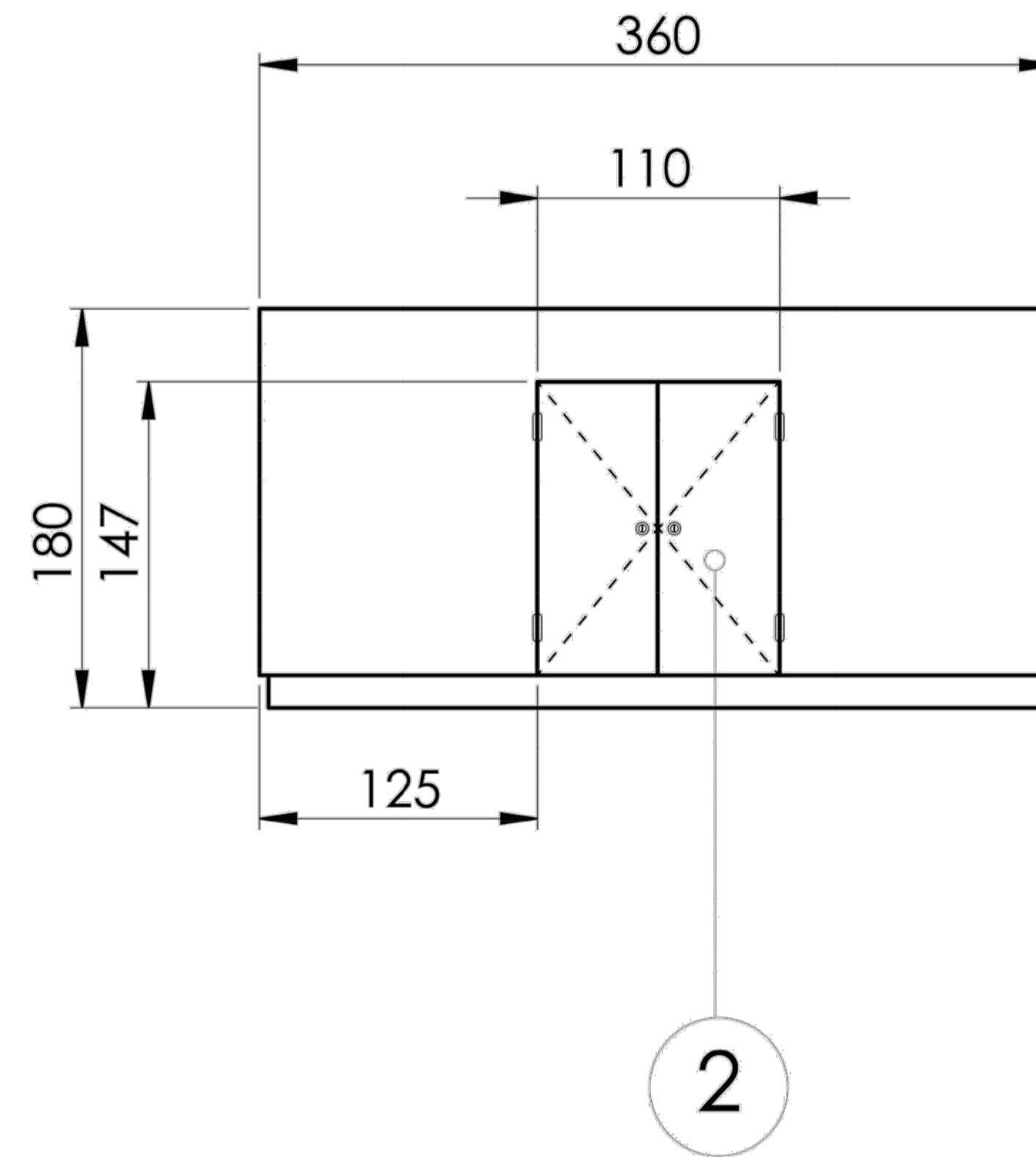
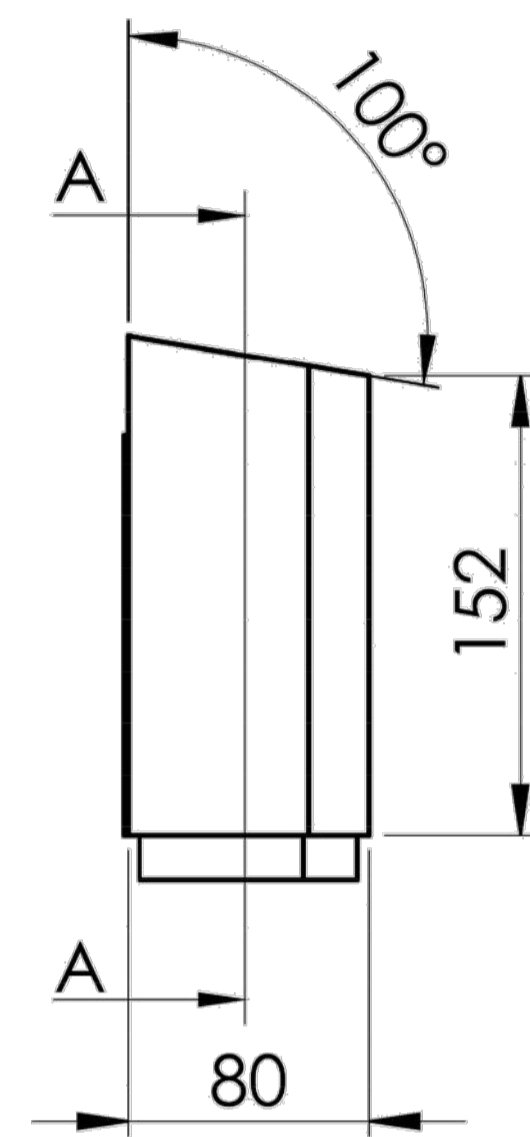
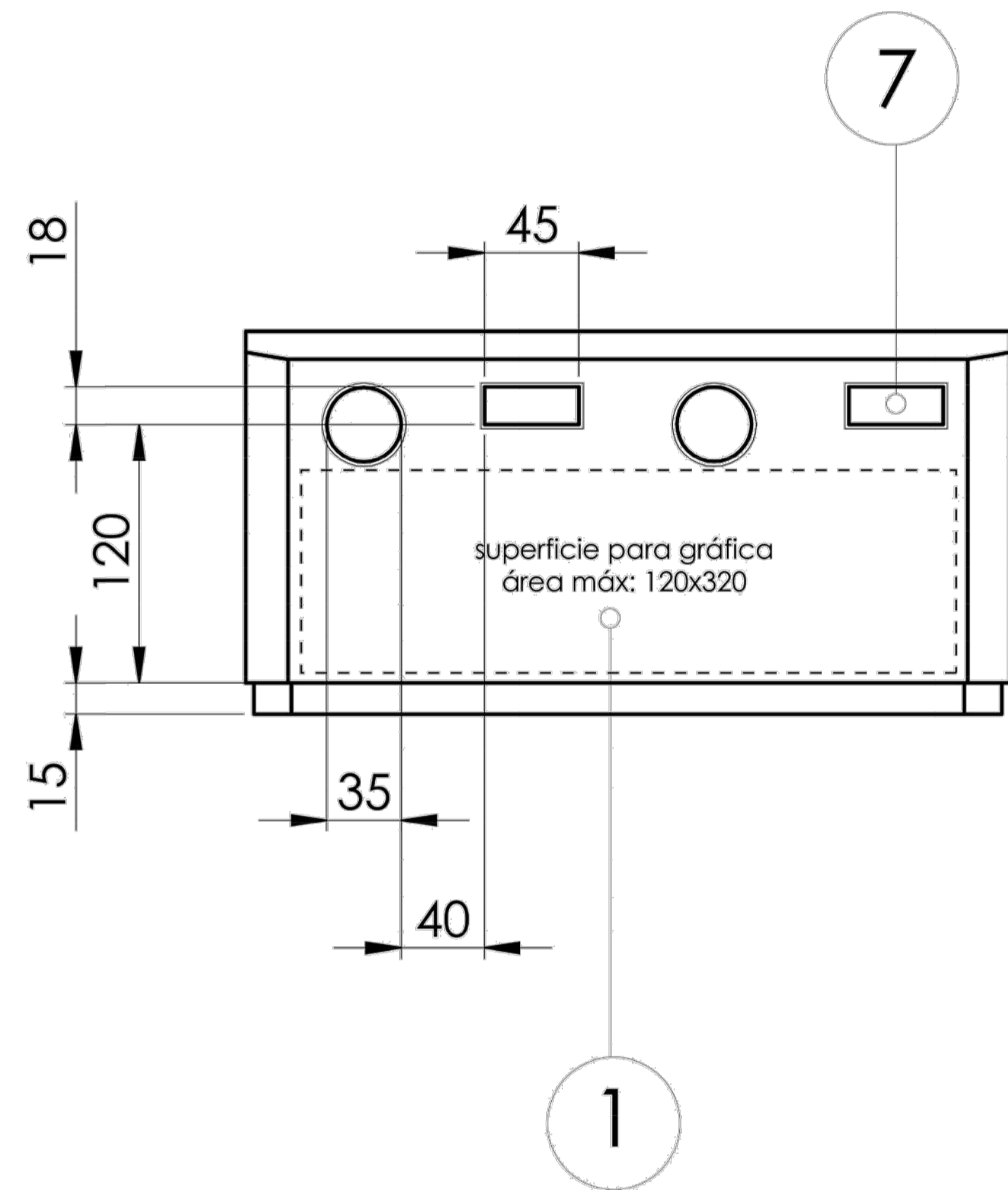

Item	Nombre	Material	Especificación
1	Estructura exterior	Chapa Acero SAE1010 2mm	Corte, plegado, galvanizado + aplicación gráfica en vinilo plotado
2	Puertas de acceso	Chapa Acero SAE1010 C16	Corte, galvanizado + fijación con herrajes bisagras + cerradura tambor con llave
3	Estructura interior	Chapa trapezoidal C16	Corte, plegado, galvanizado
4	Estructura contenedores	Caño 20x20x2mm	Corte, soldado a estructura interior
5	Bolsones contenedores	Rafia	75x75x80 cm - peso max 1200 kg
6	Bolsones contenedores	Plástico	120 lts
7	Tapas	Plástico	Tapa valvén
8	Zócalo estructural	Caño estructural 150x50	Espesor 2mm, soldados y unidos con estructura exterior

NOTAS	PROYECTO: NOMBRE A DEFINIR CONTENIDO: M04 - MUEBLE DE CLASIFICACION DE RESIDUOS EXPEDIENTE: EX-2024-24739871- CDEBA- DEOPISU	CONTRATISTA: N° PLANO: S.2.13.2 FECHA: JULIO 2024
N° REV.	MODIFICACIONES FECHA	ESC:
		ARCHIVO: 2.13-sum-detalles mobiliario.dwg

M06 DETALLE DE MOBILIARIO M06-BICICLETERO

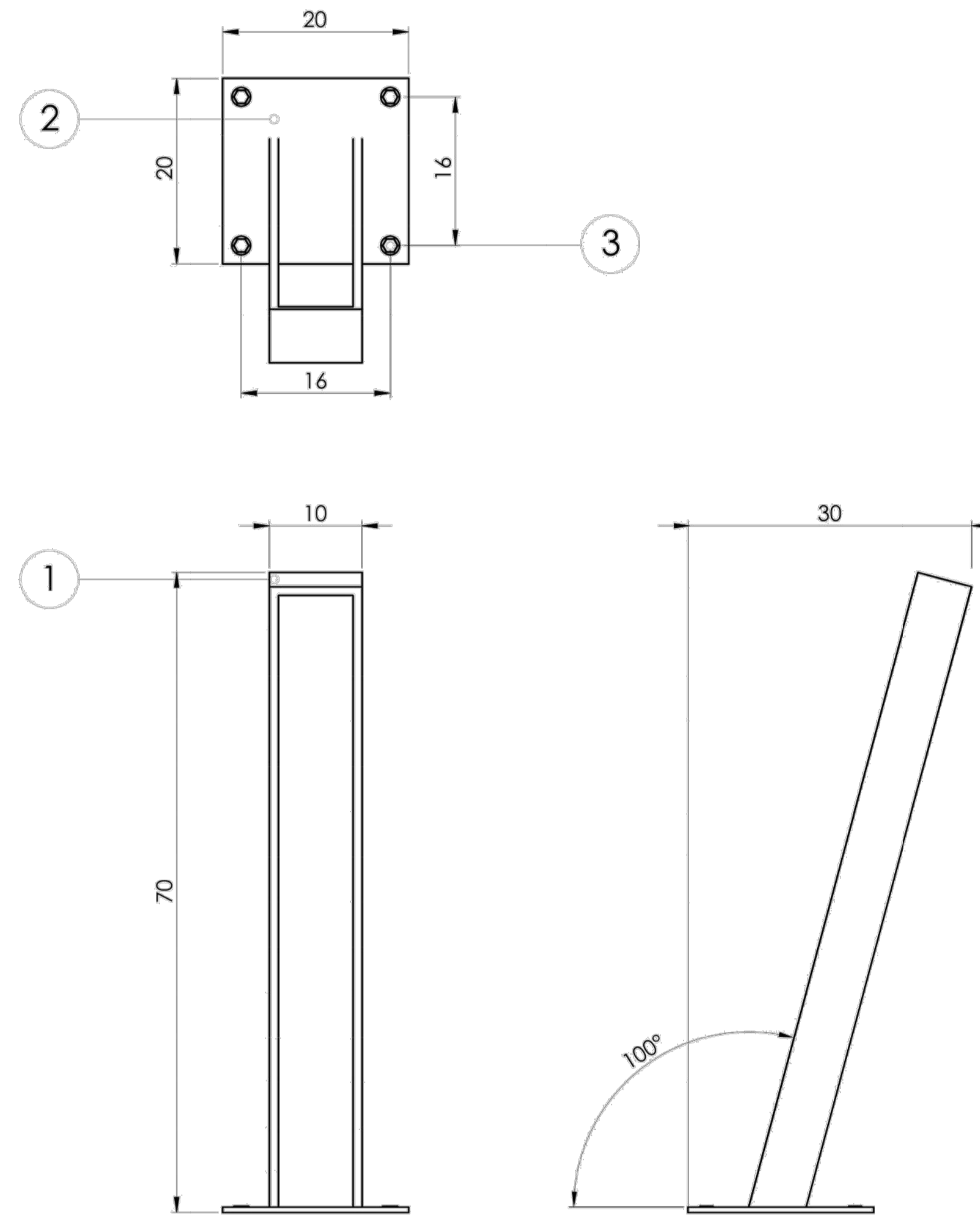

Item	Nombre	Material	Especificación
1	Estructura	Acero SAE1010 4mm	Pintado al horno
2	Fijación al suelo	Acero SAE 1010 4mm	Pintado al horno
3	Tornillos fijación	M1" x 10mm largo	Cabeza hexagonal

NOTAS	PROYECTO:	NOMBRE A DEFINIR	CONTRATISTA:
	CONTENIDO:	M06 - BICICLETERO	Nº PLANO: 5.2.13.3
	EXPEDIENTE:	EX-2024-24739871- CDEBA- DEOPISU	FECHA: JULIO 2024
	Nº REV.	MODIFICACIONES FECHA	ESC:
			ARCHIVO: 2.13-sum-detalles mobiliario.dwg

DETALLE CORTE 1:25 CABINA

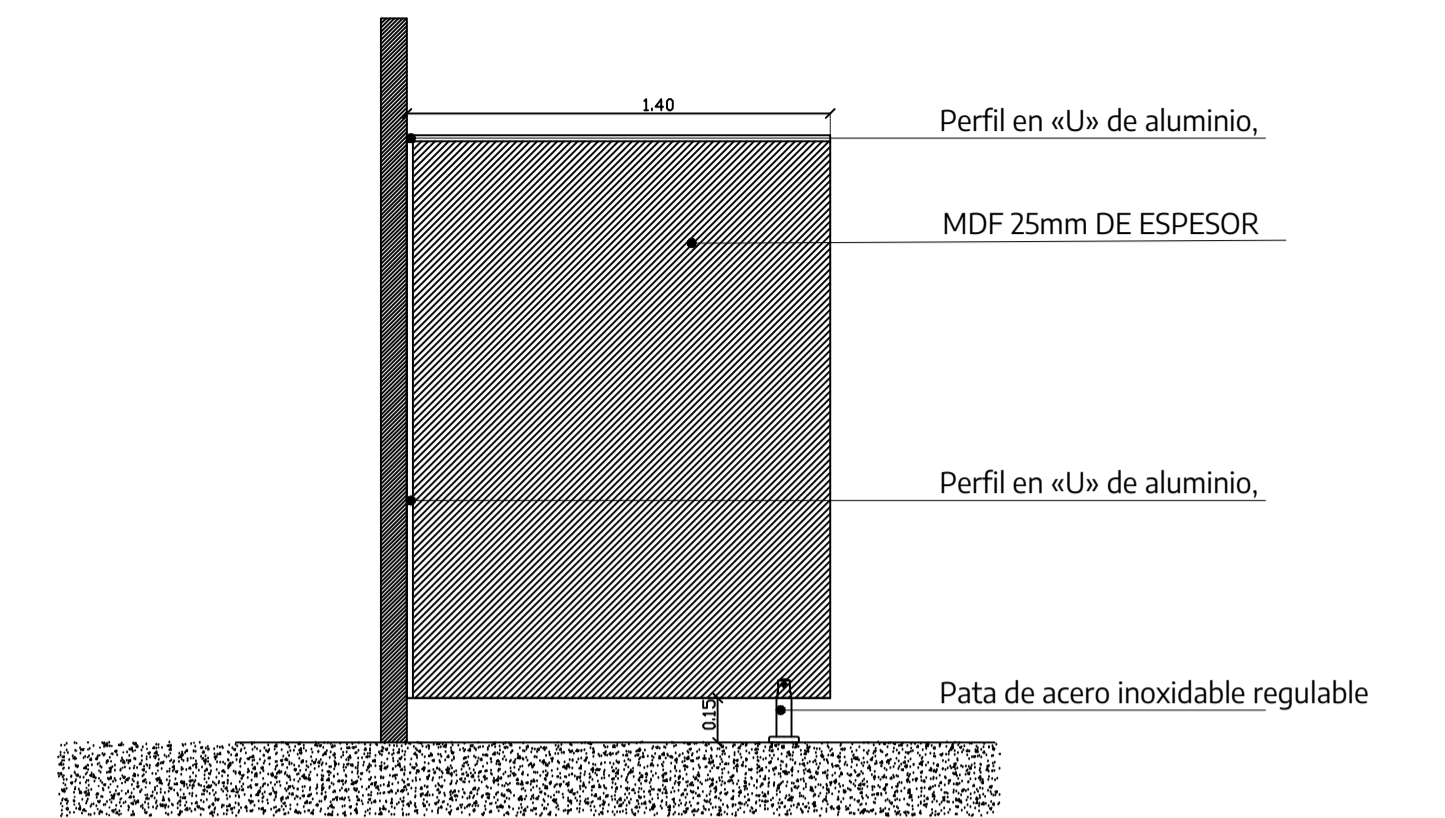

DETALLE 1:10 UNIÓN CABINA - SUELO

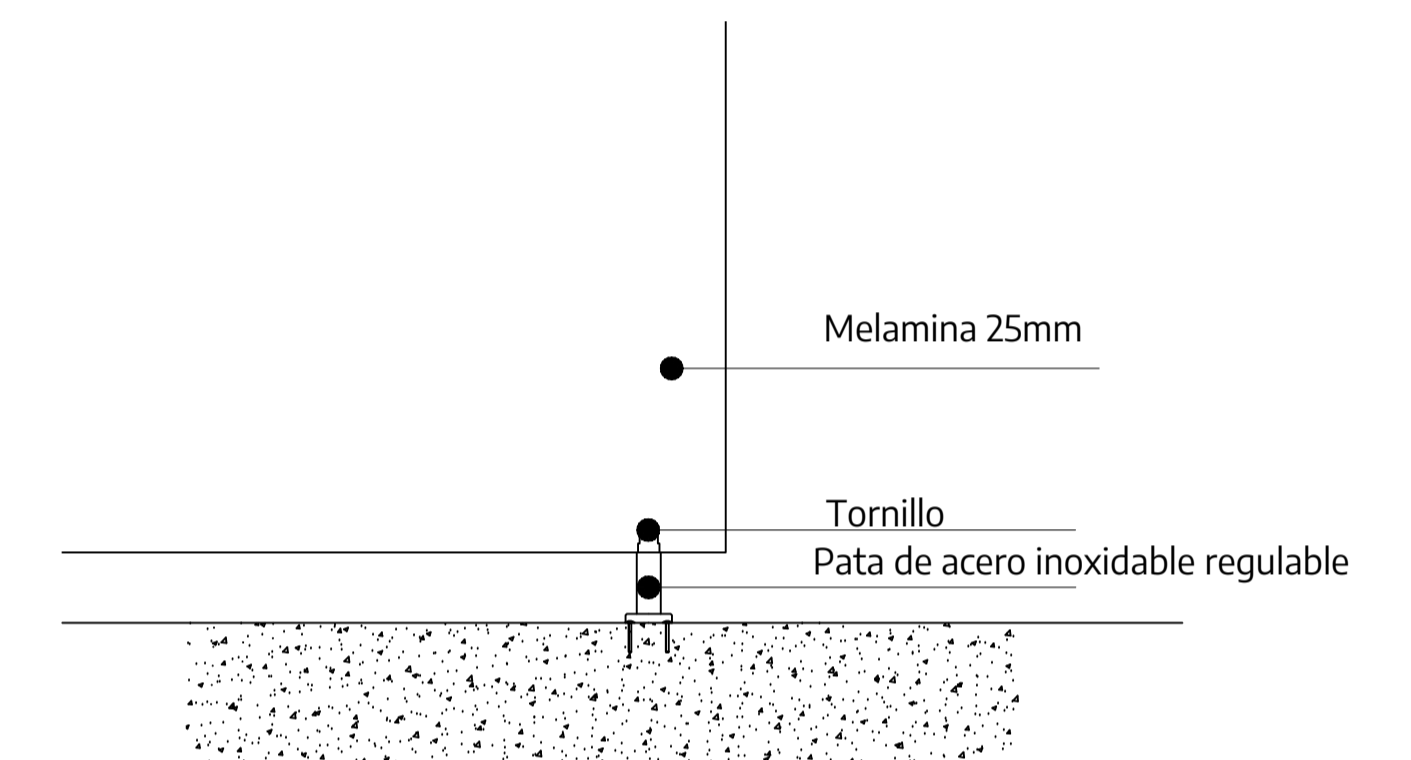

DETALLE 1:10 UNIÓN CABINA - PARED

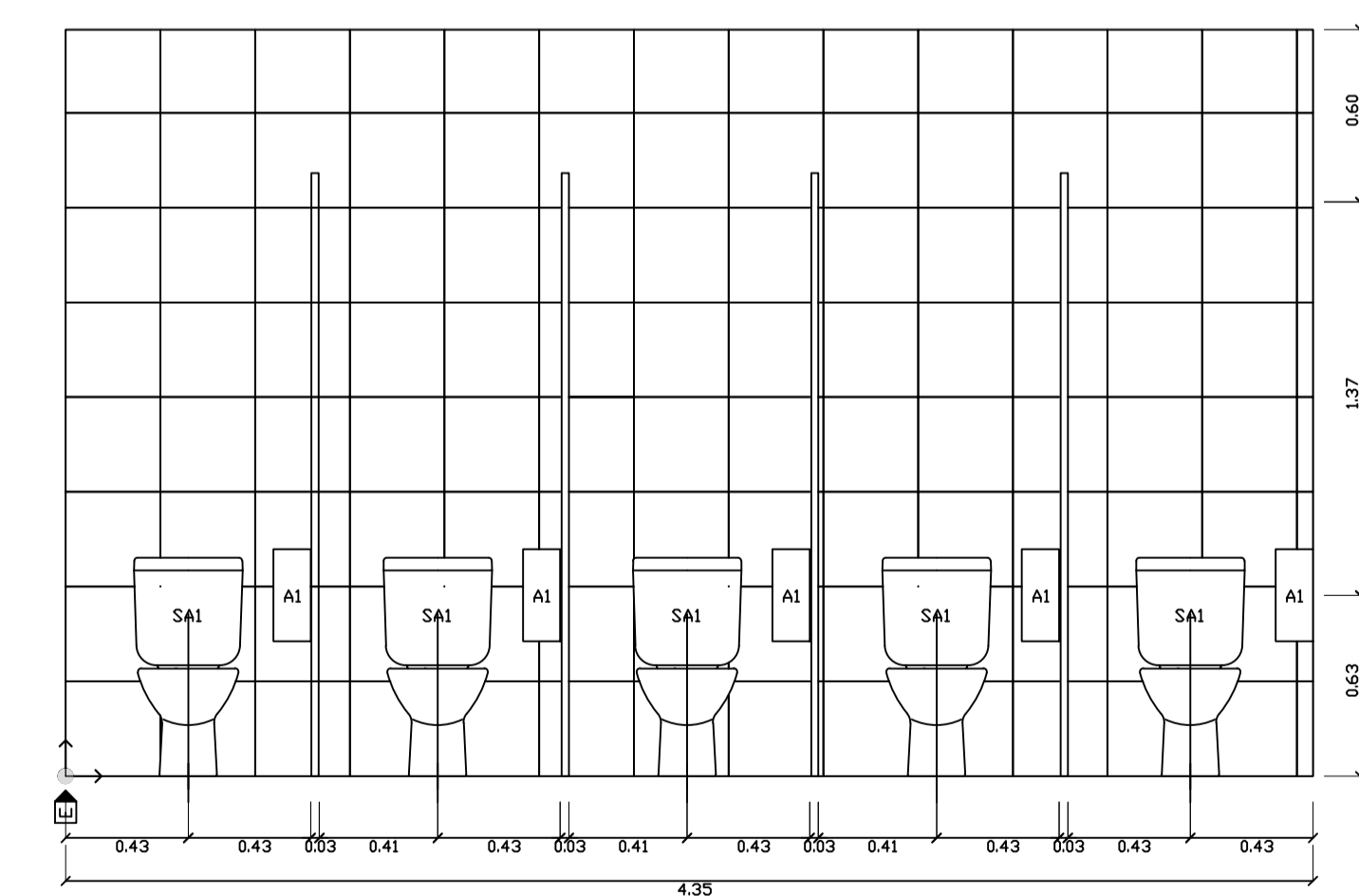
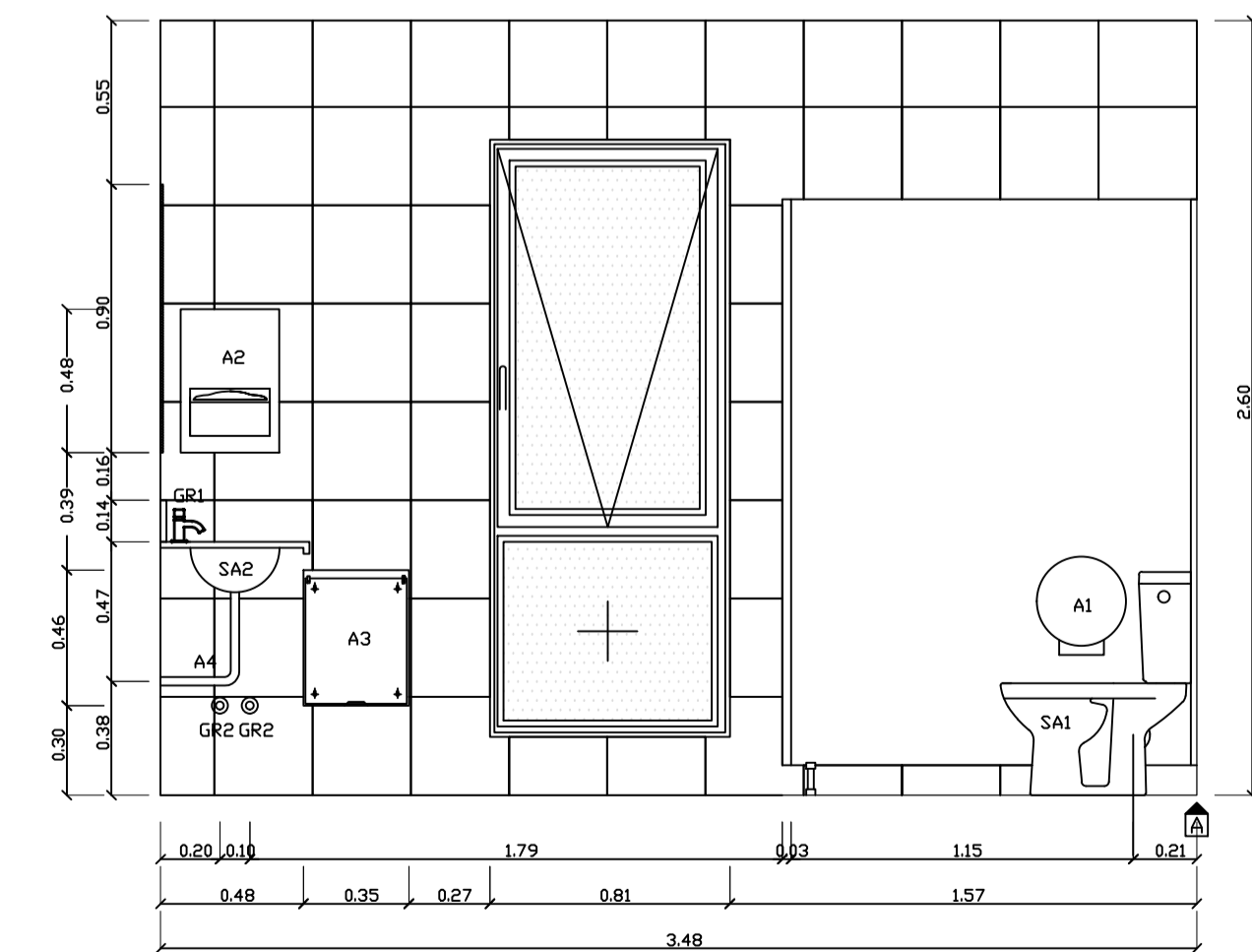
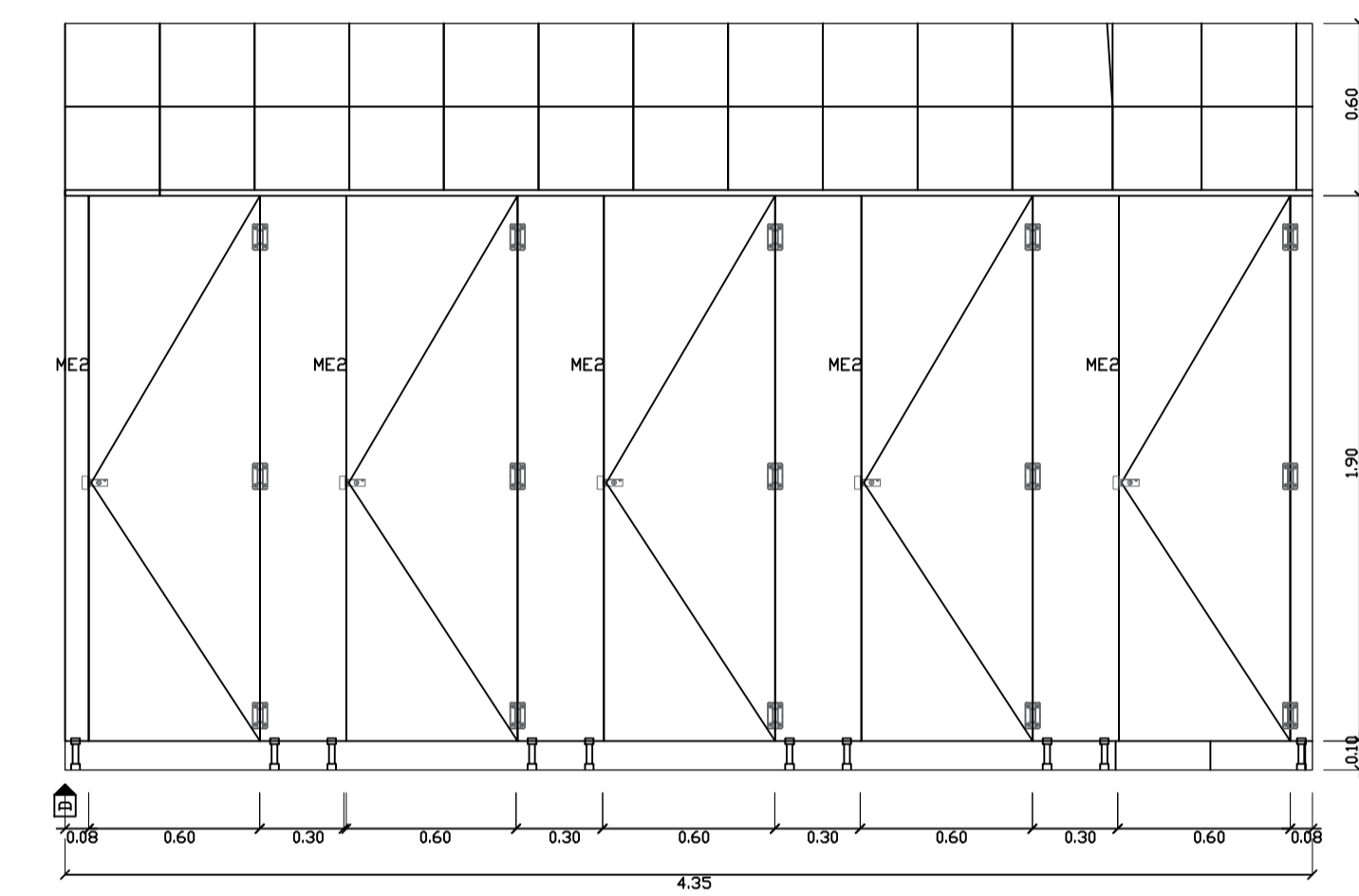
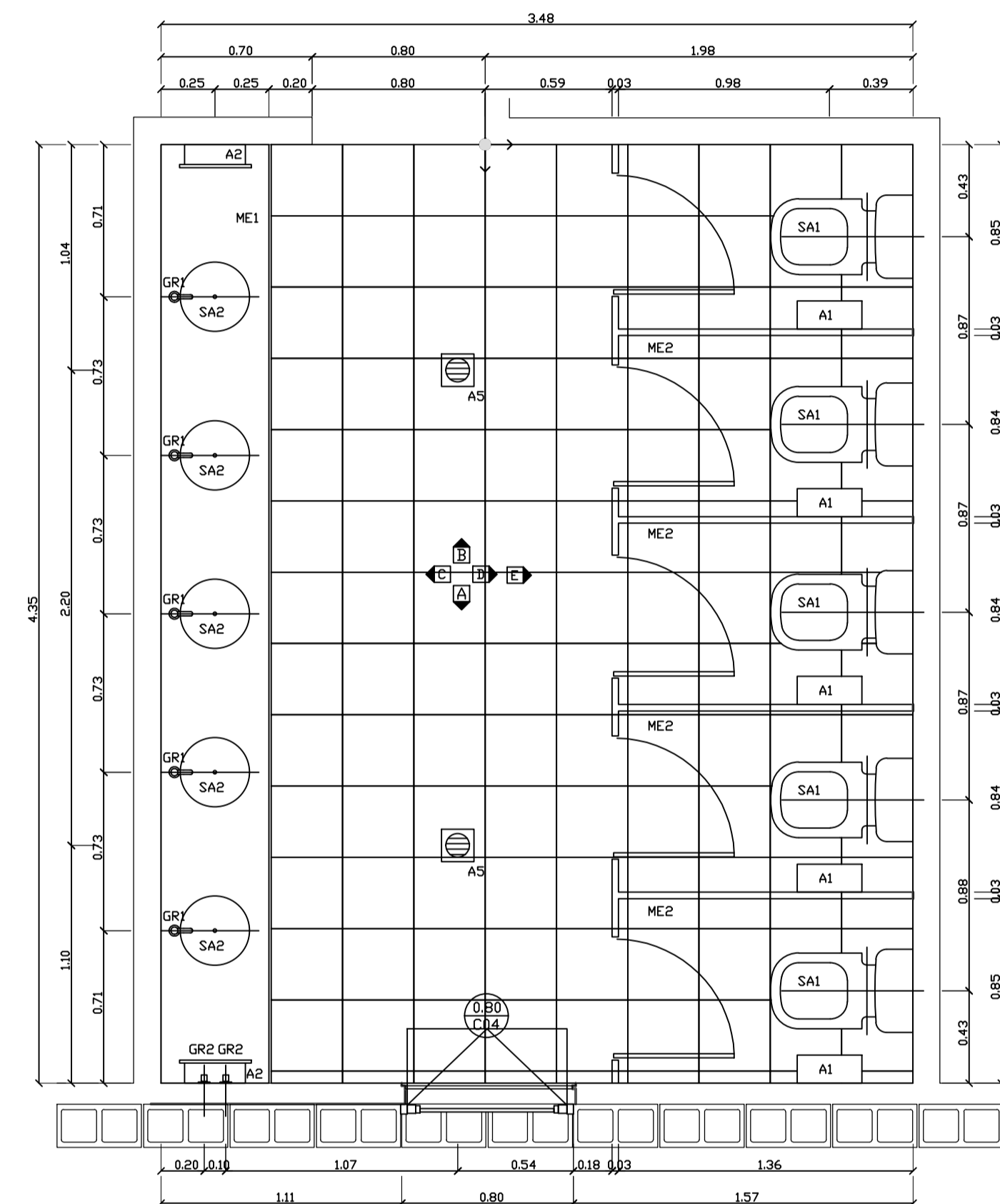
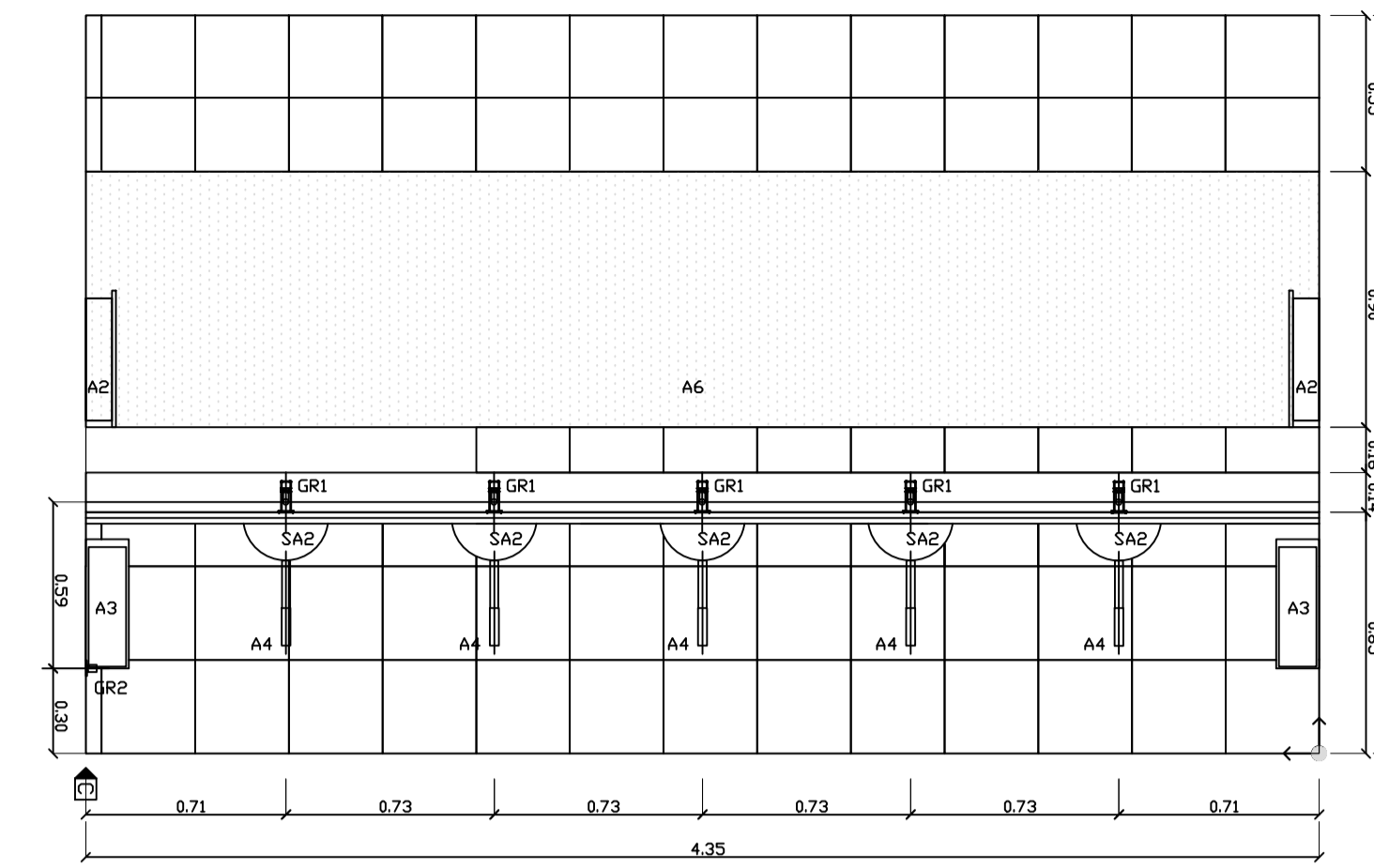
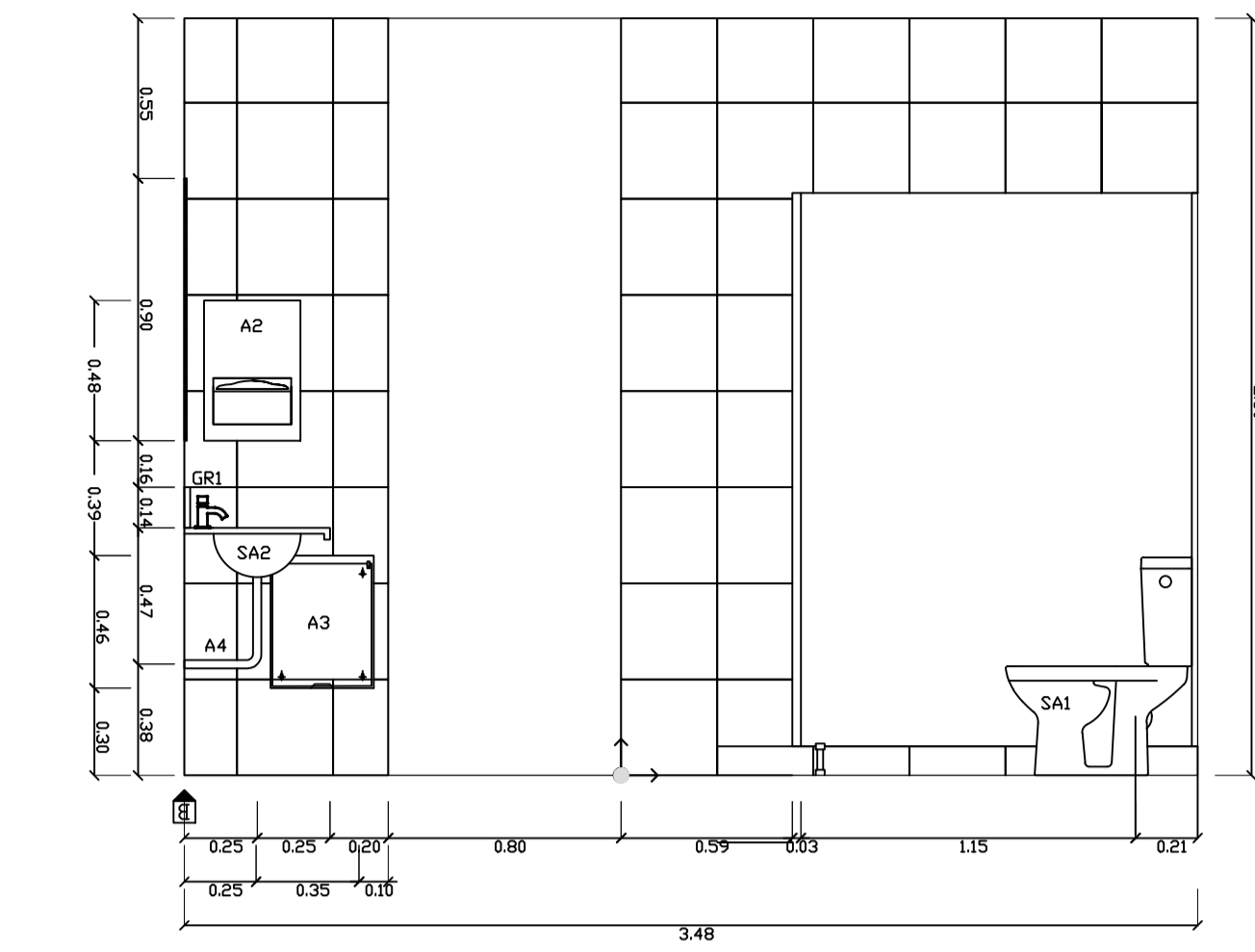
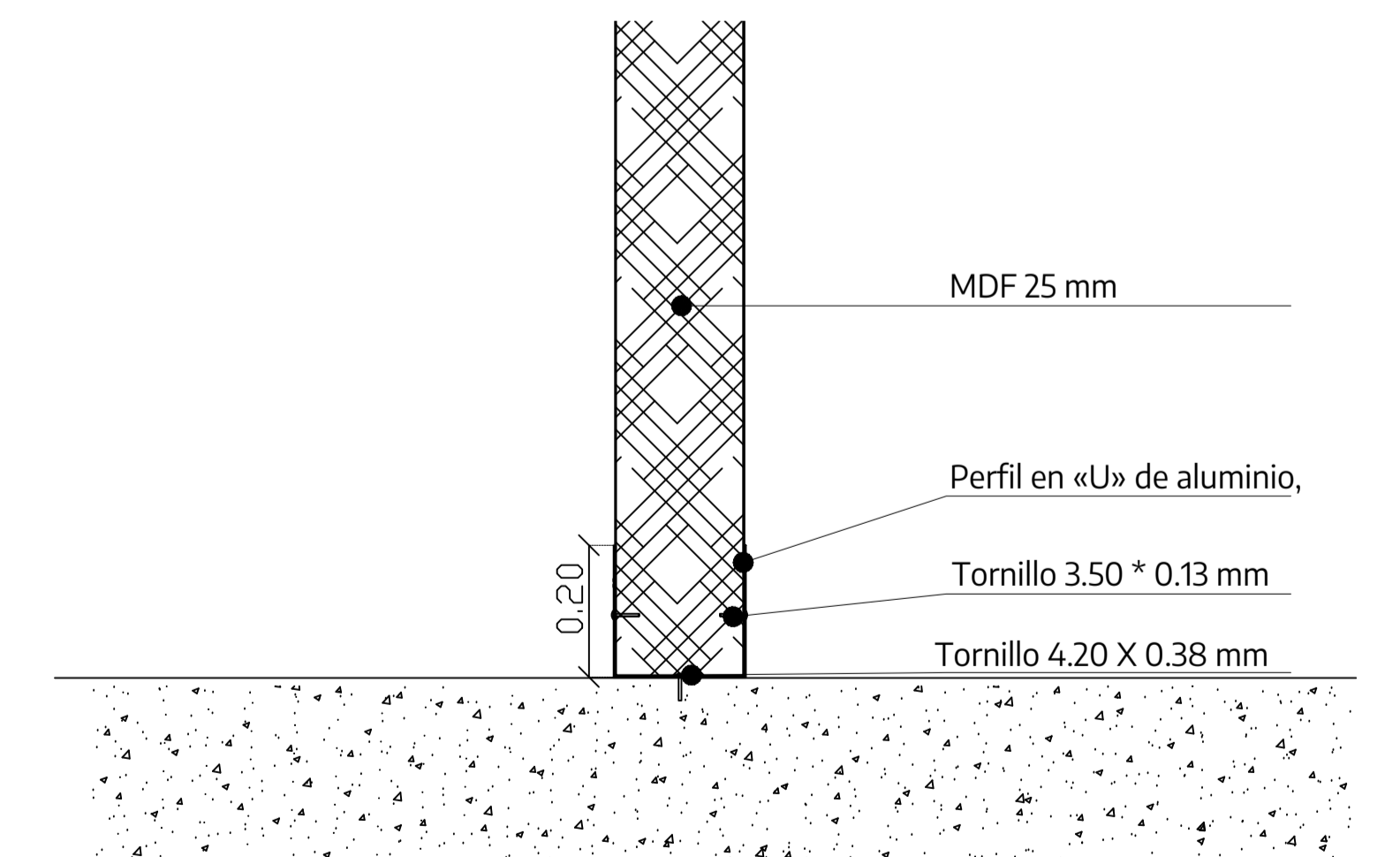

REFERENCIAS

- SA1=INODORO CORTO CON MOCHILA 6 LITROS
- SA2=BACHA AC.INOX. 30 CM DIAMETRO
- SD1=INODORO CORTO CON MOCHILA 6 LITROS
- SD2=LAVATORIO (1 AGUJERO) CON SOPORTE BASCULANTE
- GR1=GRIFERIA MEZCLADORA MONOCOMANDO PARA LAVATORIO
- GR2=LLAVE DE PASO
- GR3=CANILLA AUTOMÁTICA PARA MESADA PARA DISCAPACITADOS

- A1=PORTARROLLO DE PAPEL (NO SE INCLUYE EN LA LICITACIÓN)
- A2=DISPENSER TOALLAS (NO SE INCLUYE EN LA LICITACIÓN)
- A3=CESTO CONTURA (NO SE INCLUYE EN LA LICITACIÓN)
- A4=DESCARGA PARA LAVATORIO 32 MM. (NO SE INCLUYE EN LA LICITACIÓN)
- A5=REJILLAS DE PISO 15X15 CM AC.INOX.
- A6=ESPEJO FLOAT 6 MM CON BORDES BISELADOS
- A7=CAMBIADOR DE BEBES HORIZONTAL.
- A8=PILETA DE PISO TAPADA 15X15 CM AC.INOX.

- AD1=ESPEJO BASCULANTE
- AD2=BARRAL REBATIBLE 60 CM CON PORTARROLLO Y ACCIONADOR
- AD3=BARRAL FIJO
- ME1=MESADA GRANITO ø=2CM C/COCALO - POLLERA A INGLETE
- ME2=CABINA DE INODORO DE MELAMINA BLANCA CON CANTOS DE PVC ø=25MM CON PUERTAS DEL SISTEMA Y HERRAJES DE FIJACIÓN
- ME3=MESADA AC.INOX. 304 1.5 MM CON ESTANTE INFERIOR, ESTRUCTURA ACERO 40 x 40

NOTAS	PROYECTO: Construcción de salones de usos múltiples para actividades comunitarias y deportivas	CONTRATISTA:	
	CONTENIDO: DETALLES SANITARIOS - BAÑOS	Nº PLANO: 5.2.14.1	
	EXPEDIENTE: EX-2024-24739871- CDEBA- DEOPISU	FECHA: JULIO 2024	
		ESC: 1/20/1/10	
		ARCHIVO: 2.14-sum-detalles sanitarios.dwg	

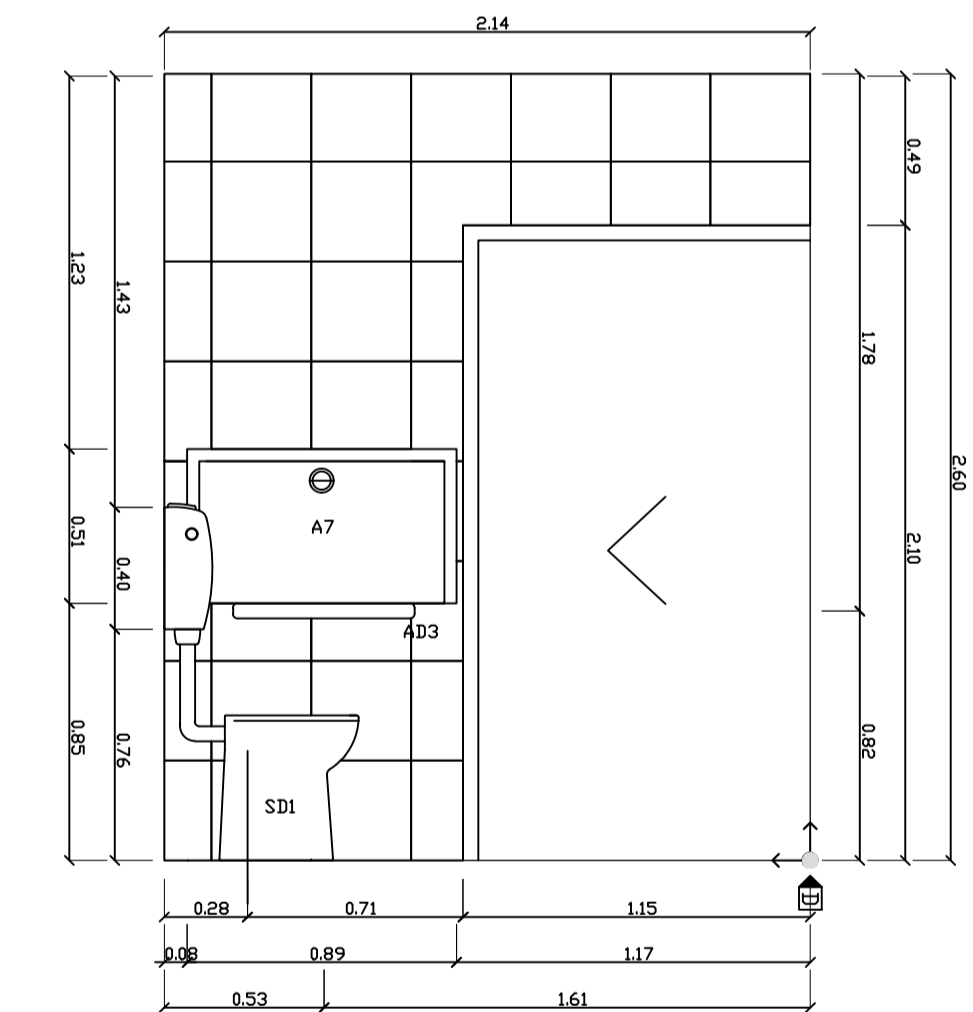
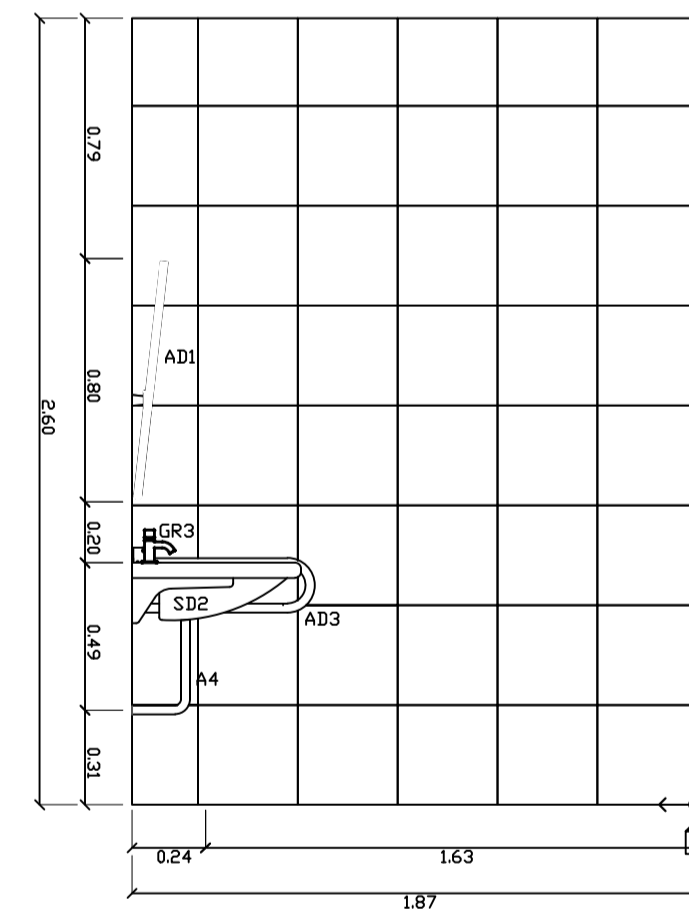
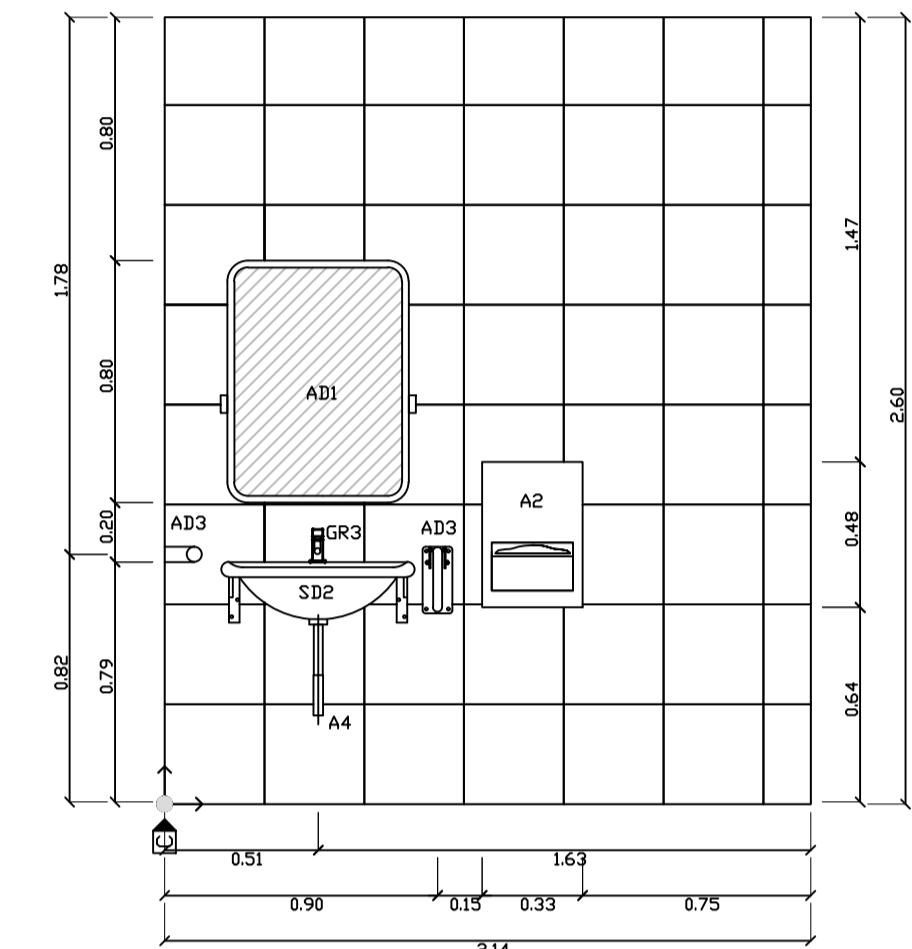
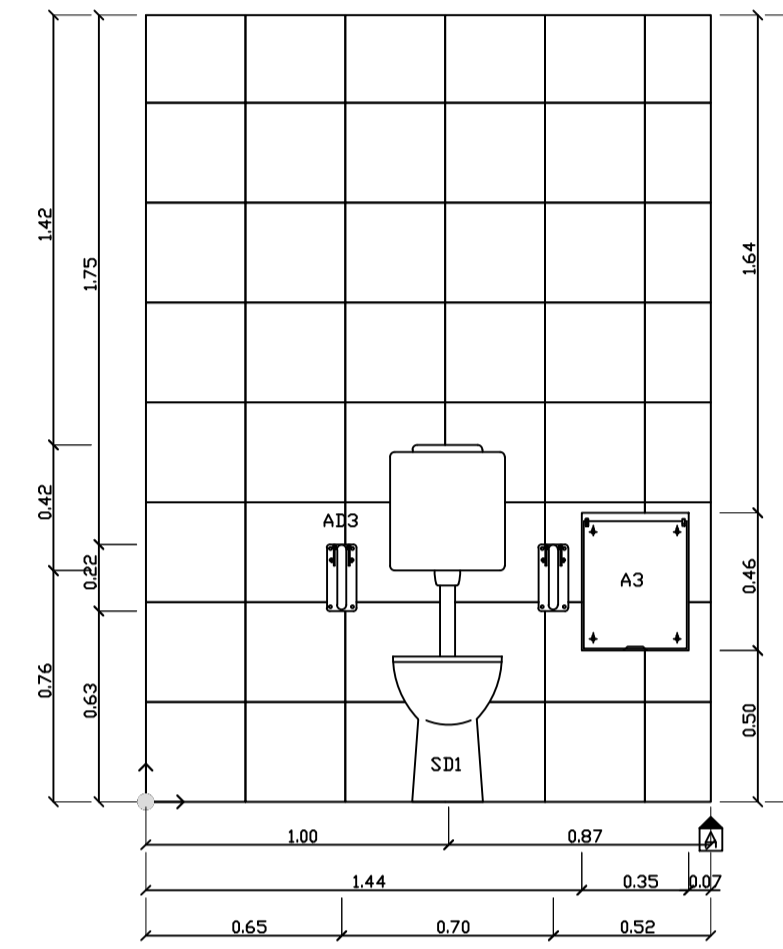
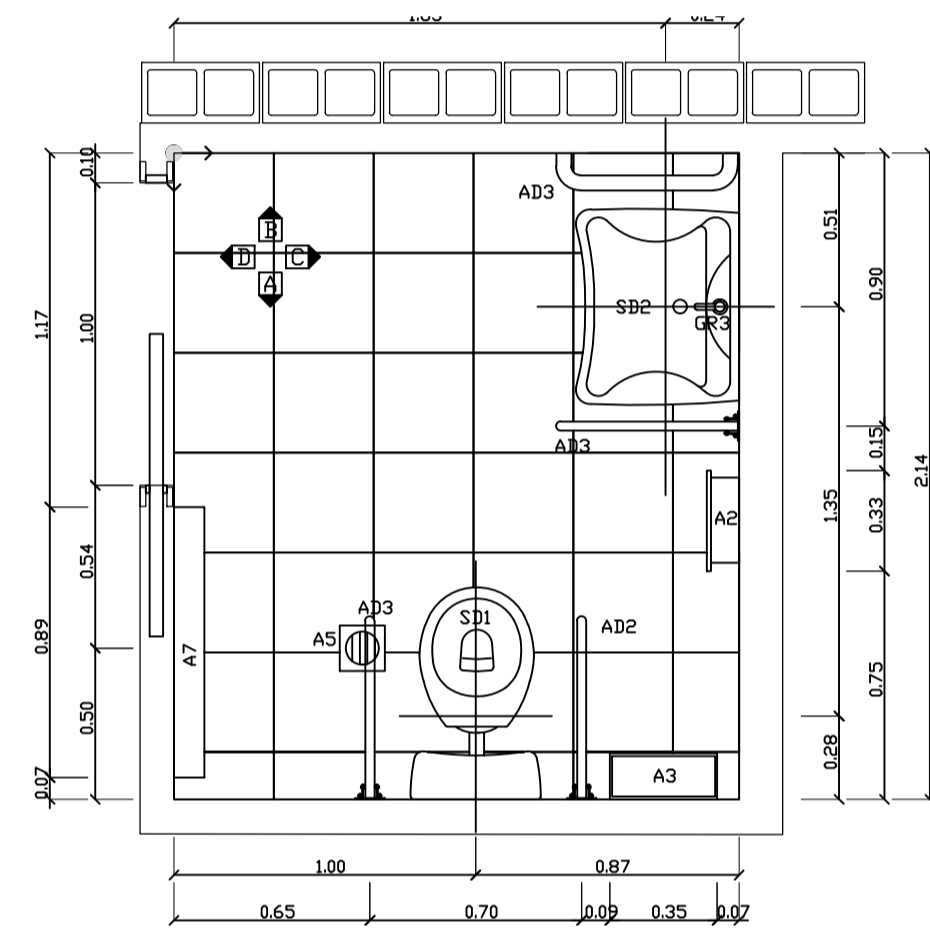

REFERENCIAS

SA1=INODORO CORTO CON MOCHILA 6 LITROS
SA2=BACHA AC.INOX. 30 CM DIAMETRO

SD1=INODORO CORTO CON MOCHILA 6 LITROS
SD2=LAVATORIO (1 AGUJERO) CON SOPORTE BASCULANTE

GR1=GRIFERIA MEZCLADORA MONOCOMANDO PARA LAVATORIO
GR2=LLAVE DE PASO
GR3=CANILLA AUTOMÁTICA PARA MESA PARA DISCAPACITADOS

A1=PORTARROLLO DE PAPEL (NO SE INCLUYE EN LA LICITACIÓN)
A2=DISPENSER TOALLAS (NO SE INCLUYE EN LA LICITACIÓN)
A3=CESTO CONTURA (NO SE INCLUYE EN LA LICITACIÓN)
A4=DESCARGA PARA LAVATORIO 32 MM. (NO SE INCLUYE EN LA LICITACIÓN)
A5=REJILLAS DE PISO 15X15 CM AC.INOX.
A6=ESPEJO FLOAT 6 MM CON BORDES BISELADOS
A7=CAMBIADOR DE BEBES HORIZONTAL
A8=PILETA DE PISO TAPADA 15X15 CM AC.INOX.

AD1=ESPEJO BASCULANTE
AD2=BARRAL REBATIBLE 60 CM CON PORTARROLLO Y ACCIONADOR
AD3=BARRAL FIJO

ME1=MESADA GRANITO e=2CM C/ZOCALO - POLLERA A INGLETE
ME2=CABINA DE INODORO DE MELAMINA BLANCA CON CANTOS DE PVC e=25MM CON PUERTAS DEL SISTEMA Y HERRAJES DE FIJACION
ME3=MESADA AC.INOX. 304 1.5 MM CON ESTANTE INFERIOR, ESTRUCTURA ACERO 40 x 40

   			
NOTAS		PROYECTO: Construcción de salones de usos múltiples para actividades comunitarias y deportivas	CONTRATISTA:
		CONTENIDO: DETALLE SANITARIOS; BAÑO ADAPTADO	Nº PLANO: S.2.14.2
		EXPEDIENTE: EX-2024-24739871- CDEBA- DEOPISU	FECHA: JULIO 2024
Nº REV.	MODIFICACIONES TEMA	FECHA	ESC: 1/20/1:10
			ARCHIVO: 2.14-sum-detalles sanitarios.dwg

DETALLE INTEGRAL - CIELORRASO INCLINADO

(Auditorio)
CORTE 1-1
ESC 1:5

- Chapa trapezoidal calibre N°25 prepintada blanca
- Correas PGC80x40x15x2,0 C/800mm
- Vigas 2PGC 160x60x20x2,5 C/1500mm

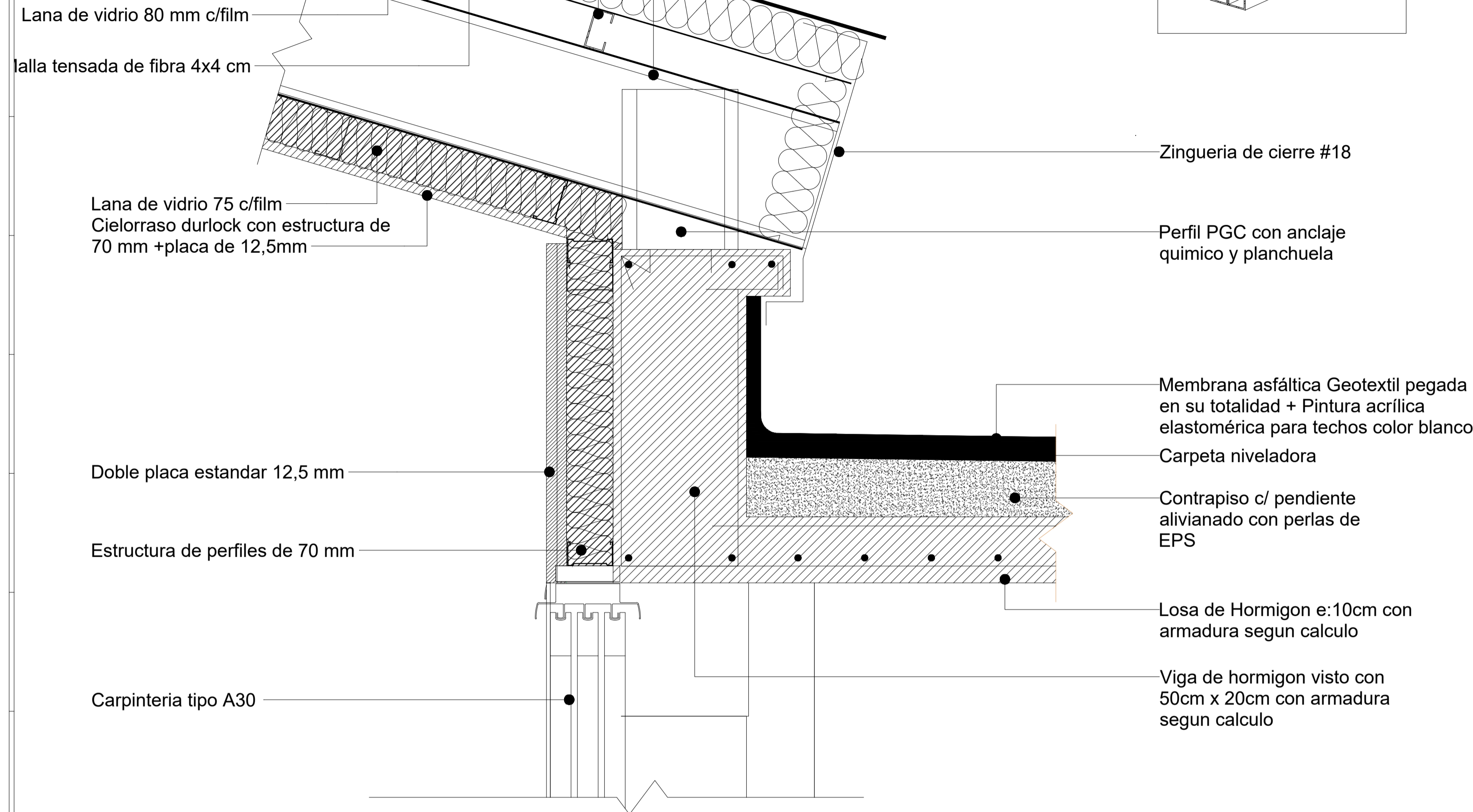
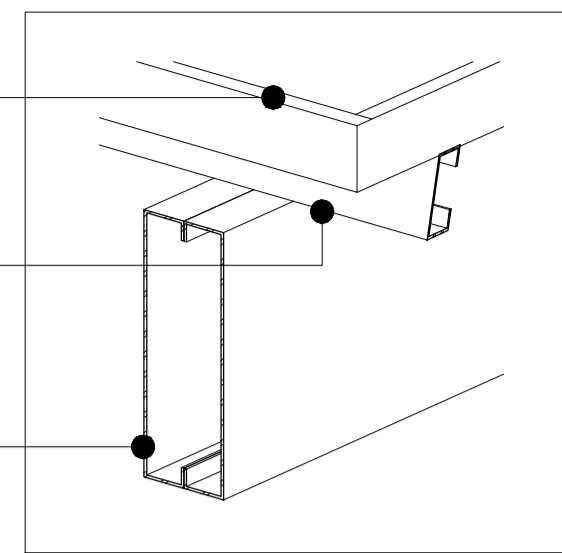

- Lana de vidrio 80 mm c/film
- Malla tensada de fibra 4x4 cm
- Lana de vidrio 75 c/film Cielorraso durlock con estructura de 70 mm +placa de 12,5mm
- Doble placa estandar 12,5 mm
- Estructura de perfiles de 70 mm
- Carpinteria tipo A30

- Zingueria de cierre #18
- Perfil PGC con anclaje quimico y planchuela
- Membrana asfáltica Geotextil pegada en su totalidad + Pintura acrílica elastomérica para techos color blanco
- Carpeta niveladora
- Contrapiso c/ pendiente alivianado con perlas de EPS
- Losa de Hormigon e:10cm con armadura segun calculo
- Viga de hormigon visto con 50cm x 20cm con armadura segun calculo

CIELORRASO HORIZONTAL (Consultorios - Comedor - Servicios) ESC 1:5

- Chapa trapezoidal calibre N°25 prepintada blanca
- Correas PGC80x40x15x2,0 C/800mm
- Vigas 2PGC 160x60x20x2,5 C/1500mm

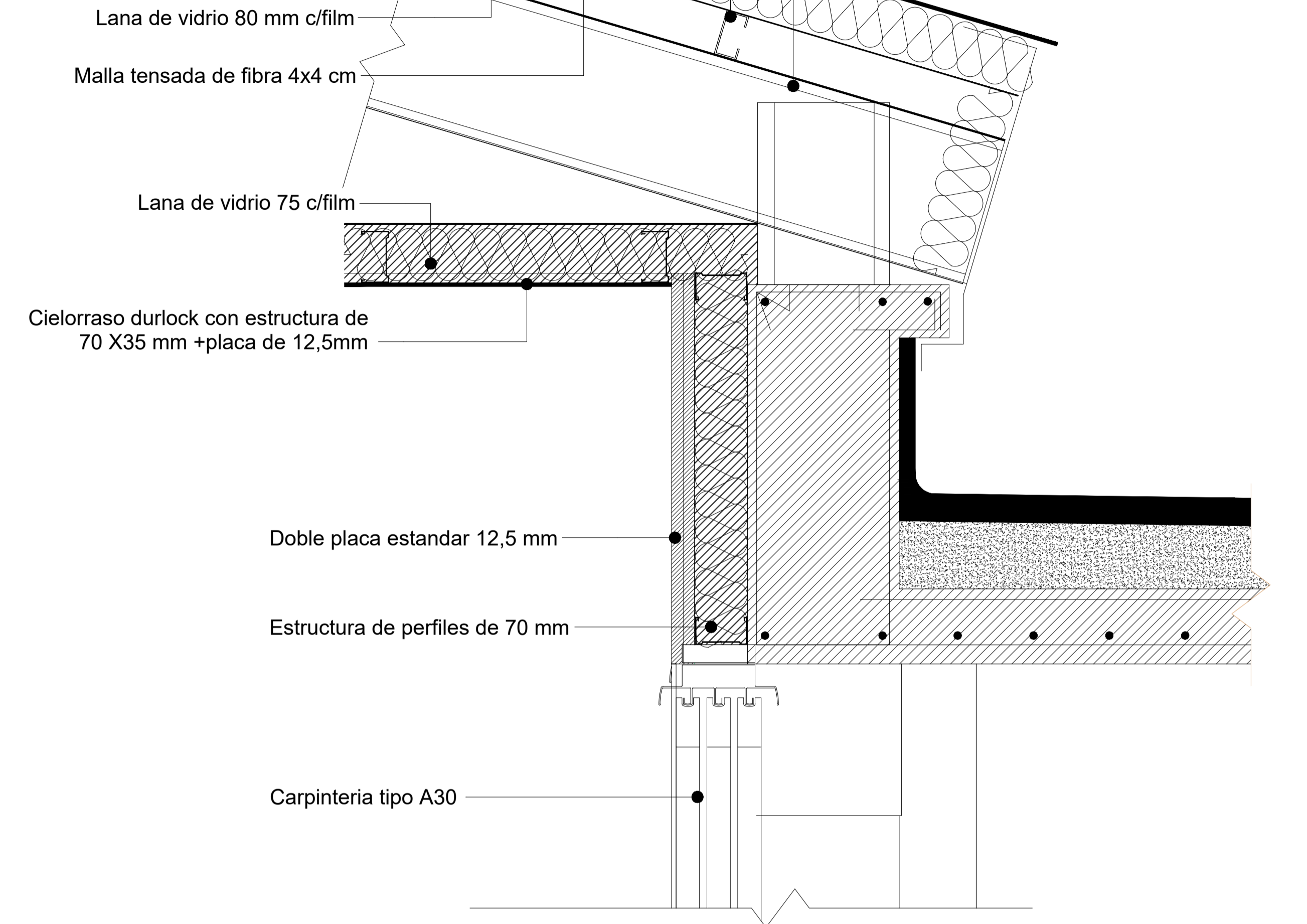

- Lana de vidrio 80 mm c/film
- Malla tensada de fibra 4x4 cm
- Lana de vidrio 75 c/film
- Cielorraso durlock con estructura de 70 X35 mm +placa de 12,5mm
- Doble placa estandar 12,5 mm
- Estructura de perfiles de 70 mm
- Carpinteria tipo A30

- Zingueria de cierre #18
- Perfil PGC con anclaje quimico y planchuela
- Membrana asfáltica Geotextil pegada en su totalidad + Pintura acrílica elastomérica para techos color blanco
- Carpeta niveladora
- Contrapiso c/ pendiente alivianado con perlas de EPS
- Losa de Hormigon e:10cm con armadura segun calculo
- Viga de hormigon visto con 50cm x 20cm con armadura segun calculo

DETALLE CUBIERTA PLANA ESC 1:5

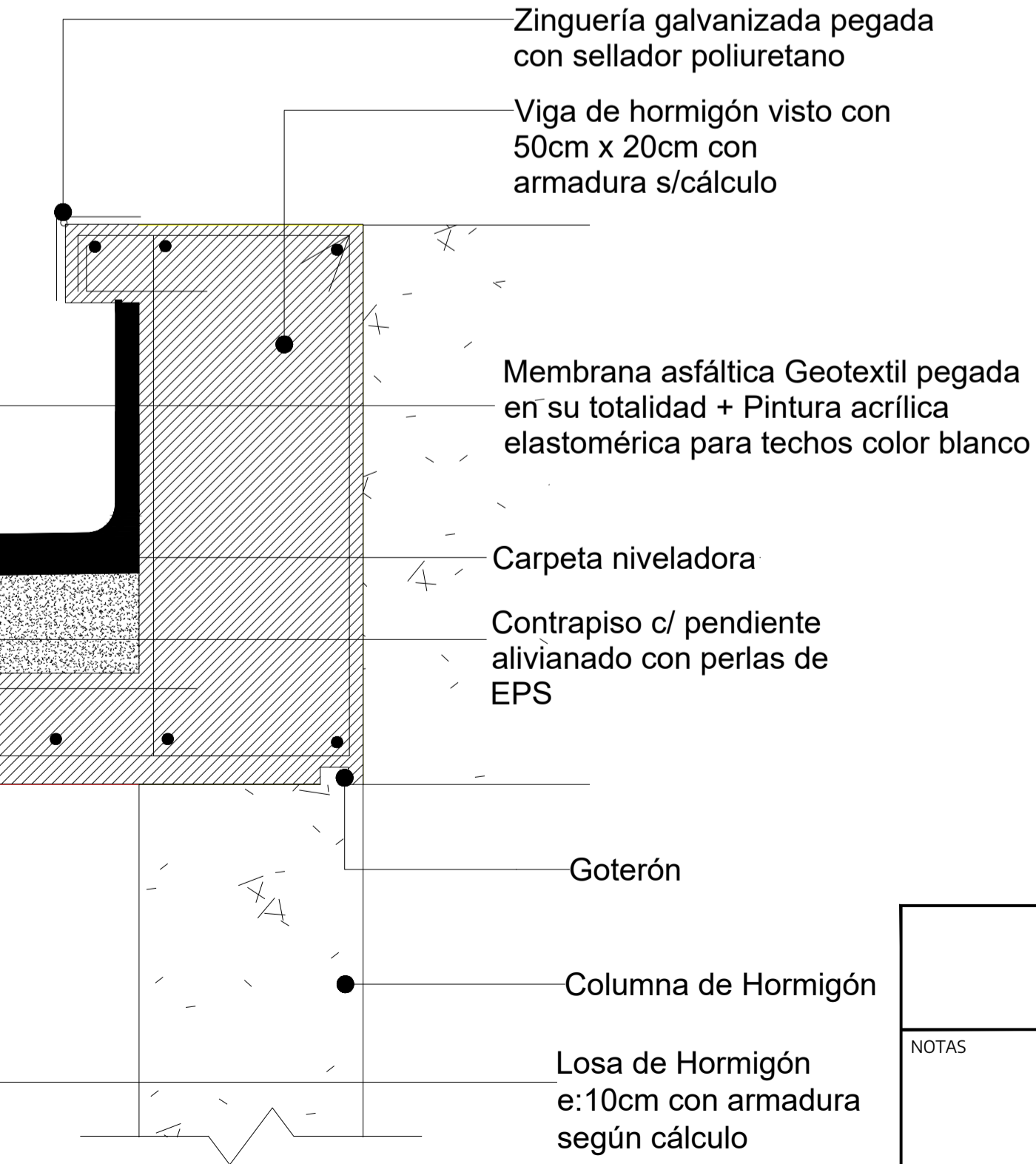

- Zingueria galvanizada pegada con sellador poliuretano
- Viga de hormigón visto con 50cm x 20cm con armadura s/cálculo
- Membrana asfáltica Geotextil pegada en su totalidad + Pintura acrílica elastomérica para techos color blanco
- Carpeta niveladora
- Contrapiso c/ pendiente alivianado con perlas de EPS
- Goterón
- Columna de Hormigón
- Losa de Hormigón e:10cm con armadura según cálculo

DETALLE SUPERIOR MURO DE Hº CORTE 3-3 - ESC 1:5

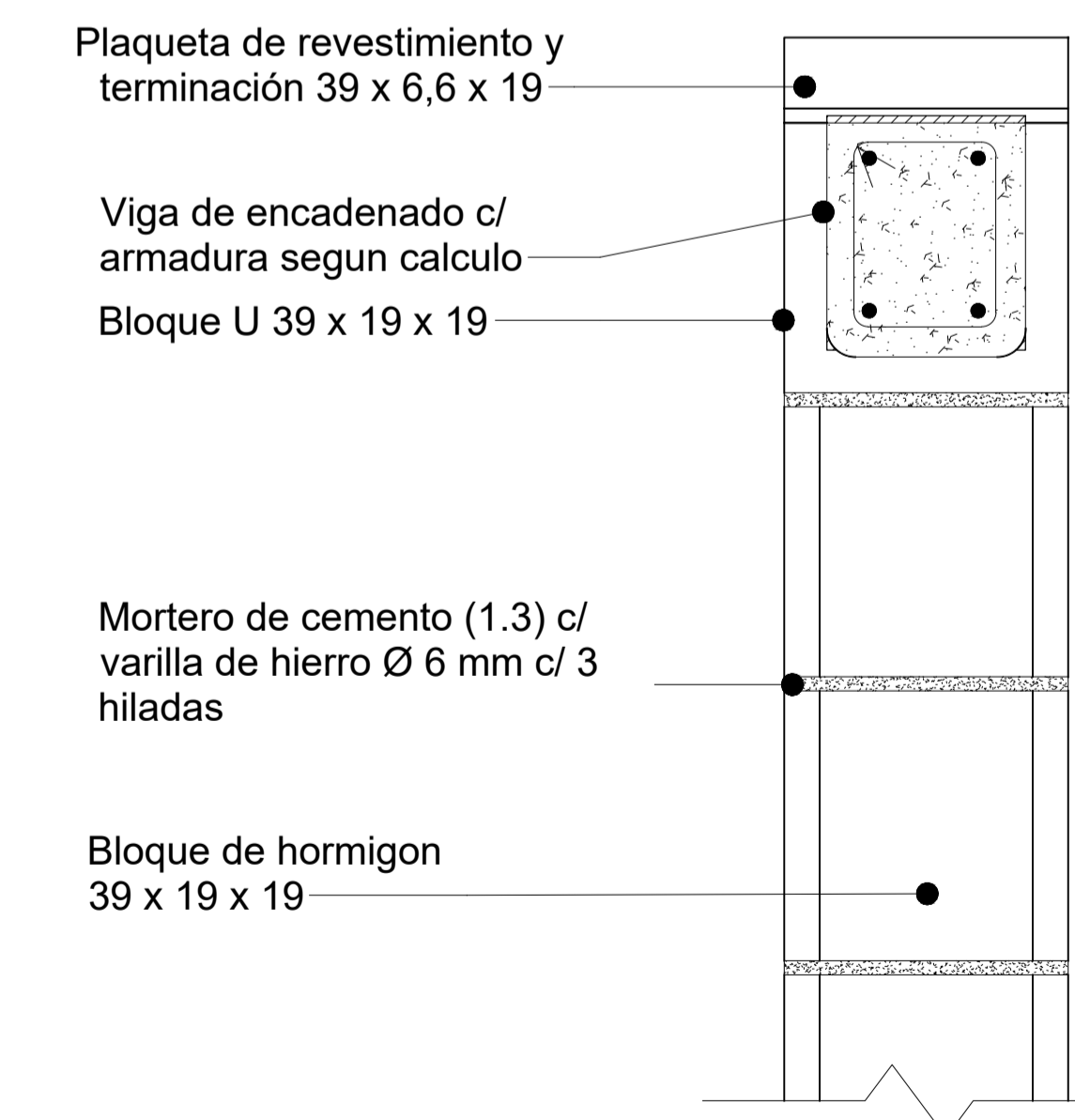

- Plaqueta de revestimiento y terminación 39 x 6,6 x 19
- Viga de encadenado c/ armadura segun calculo
- Bloque U 39 x 19 x 19
- Mortero de cemento (1.3) c/ varilla de hierro Ø 6 mm c/ 3 hiladas
- Bloque de hormigon 39 x 19 x 19

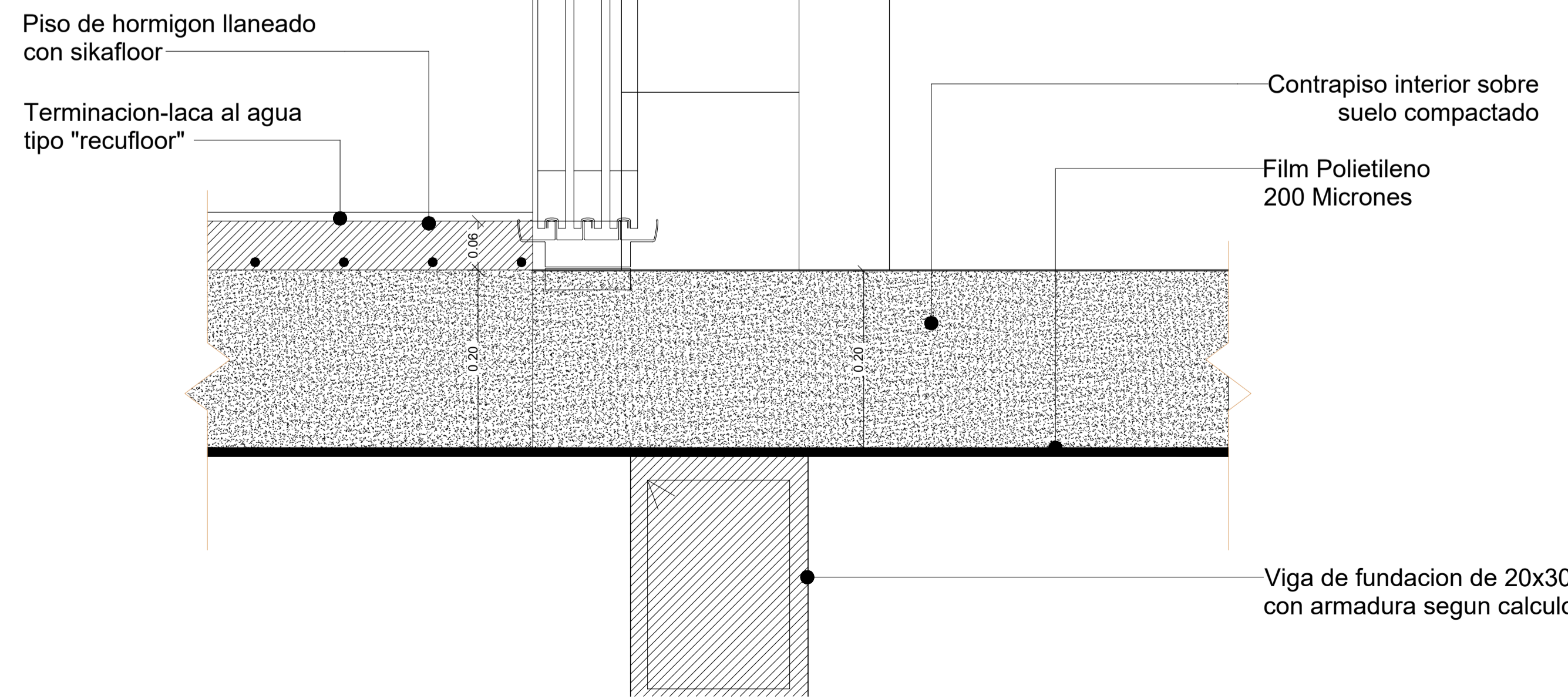

- Bloque de hormigon 39 x 19 x 19
- Piso de hormigon llaneado con sika floor
- Terminacion-laca al agua tipo "recufloor"
- Contrapiso interior sobre suelo compactado
- Film Polietileno 200 Micrones
- Viga de fundacion de 20x30 con armadura segun calculo

NOTAS MODIFICACIONES N° REV. MODIFICACIONES FECHA	PROYECTO: Construcción de salones de usos múltiples para actividades comunitarias y deportivas CONTENIDO: DETALLE ENCUENTROS EXPEDIENTE: EX-2024-24739871- GDEBA-DEOPISU	CONTRATISTA: N° PLANO: 5.2.15 FECHA: JULIO 2024 ESC: 1:5 ARCHIVO: 2.15-sum-detalles-encuentros.dwg

DETALLE M1

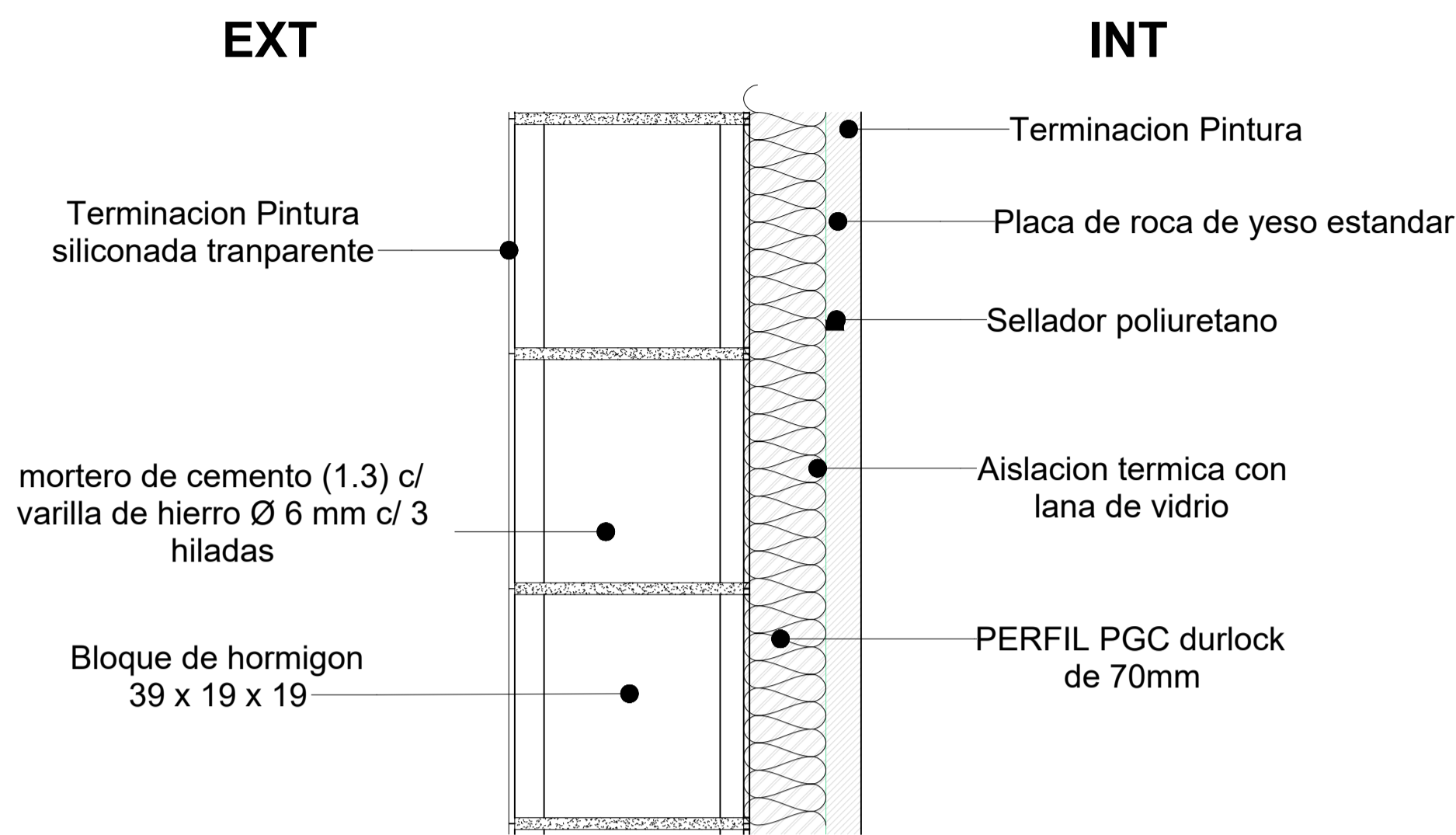

DETALLE M2

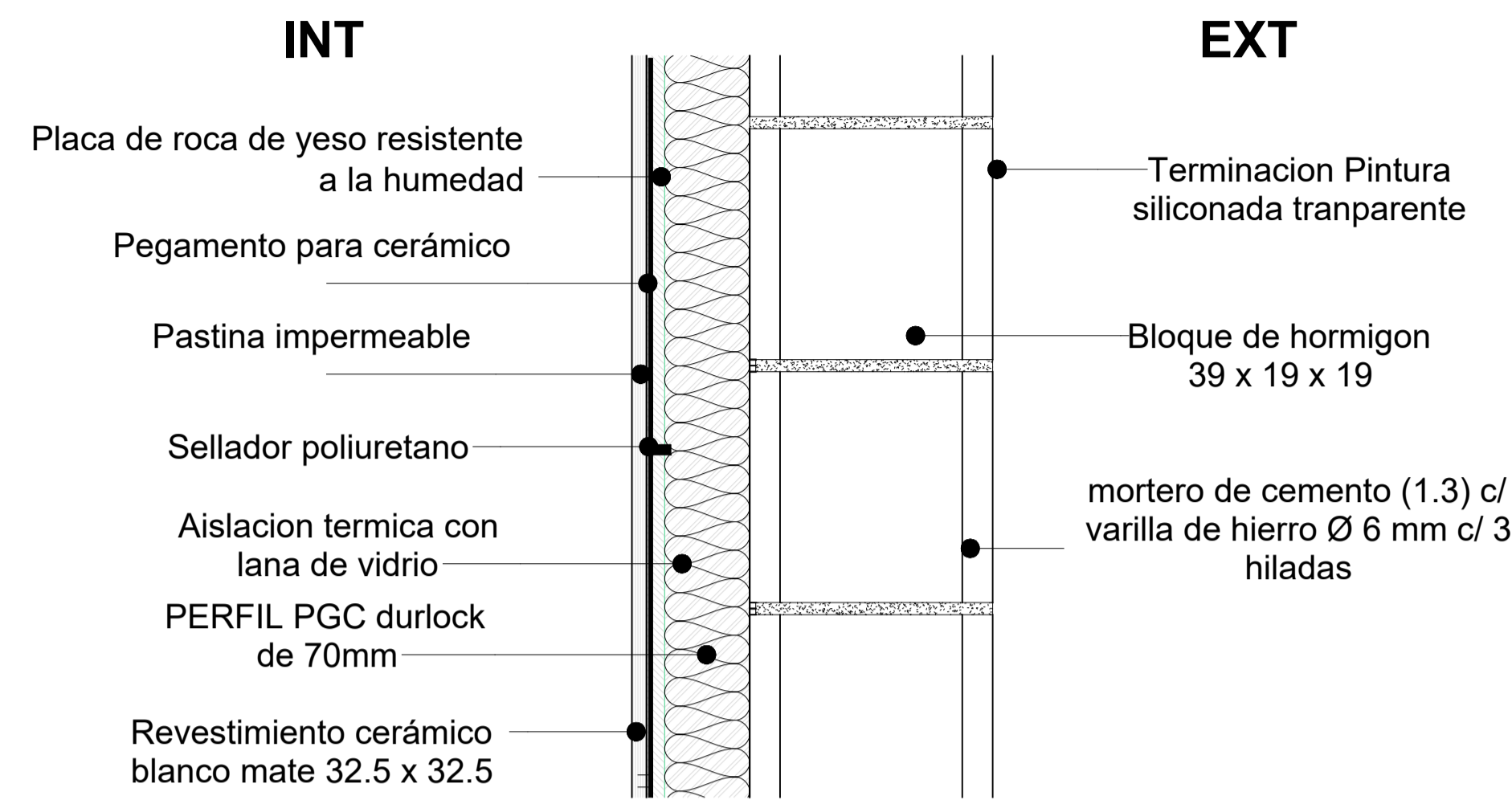

DETALLE M3

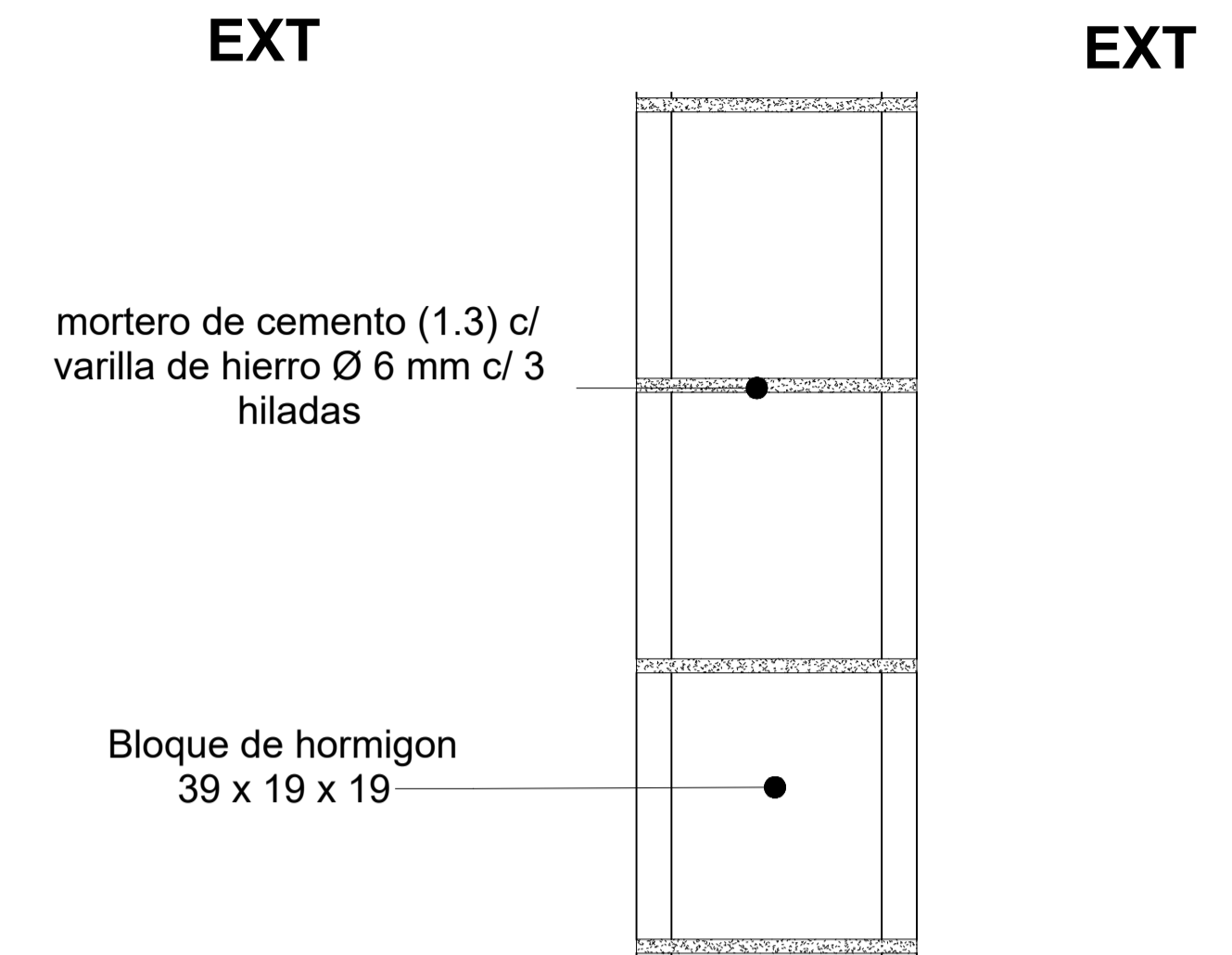

DETALLE M4

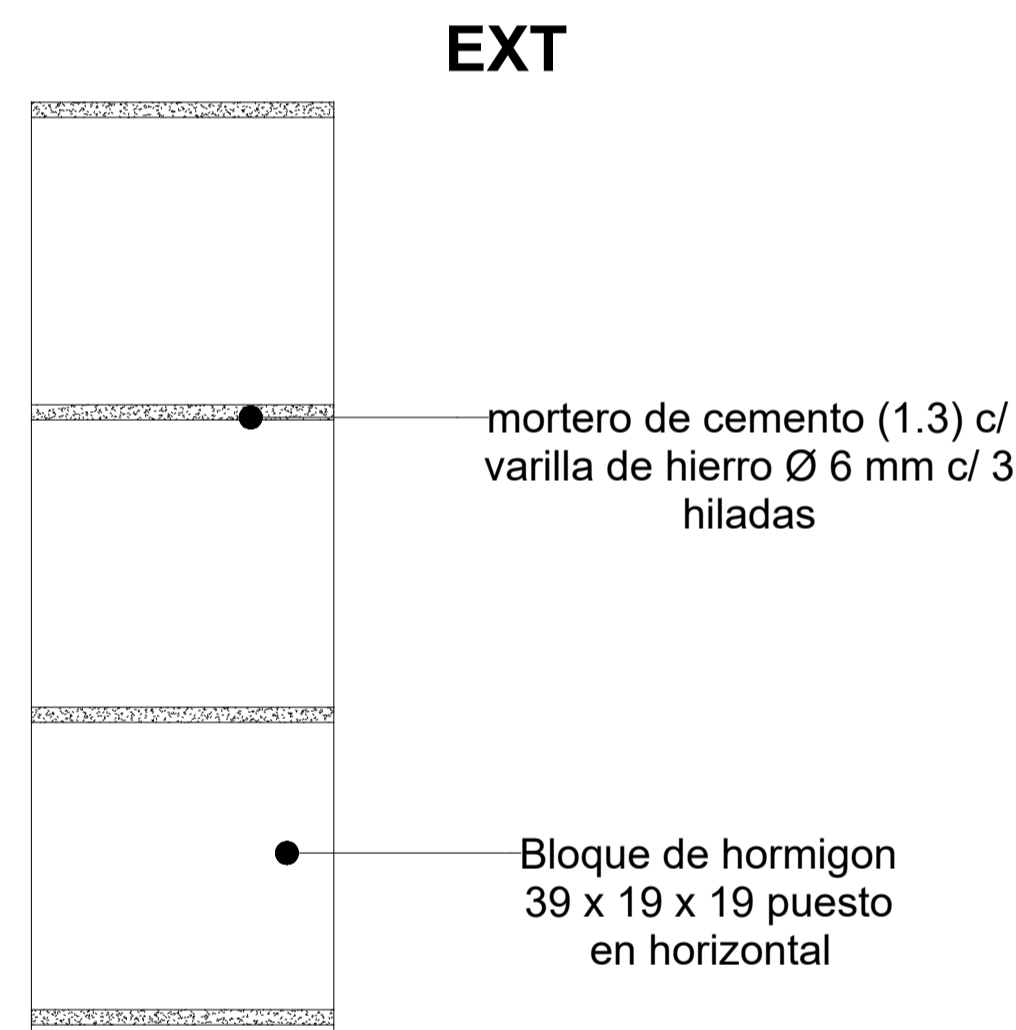

DETALLE M5

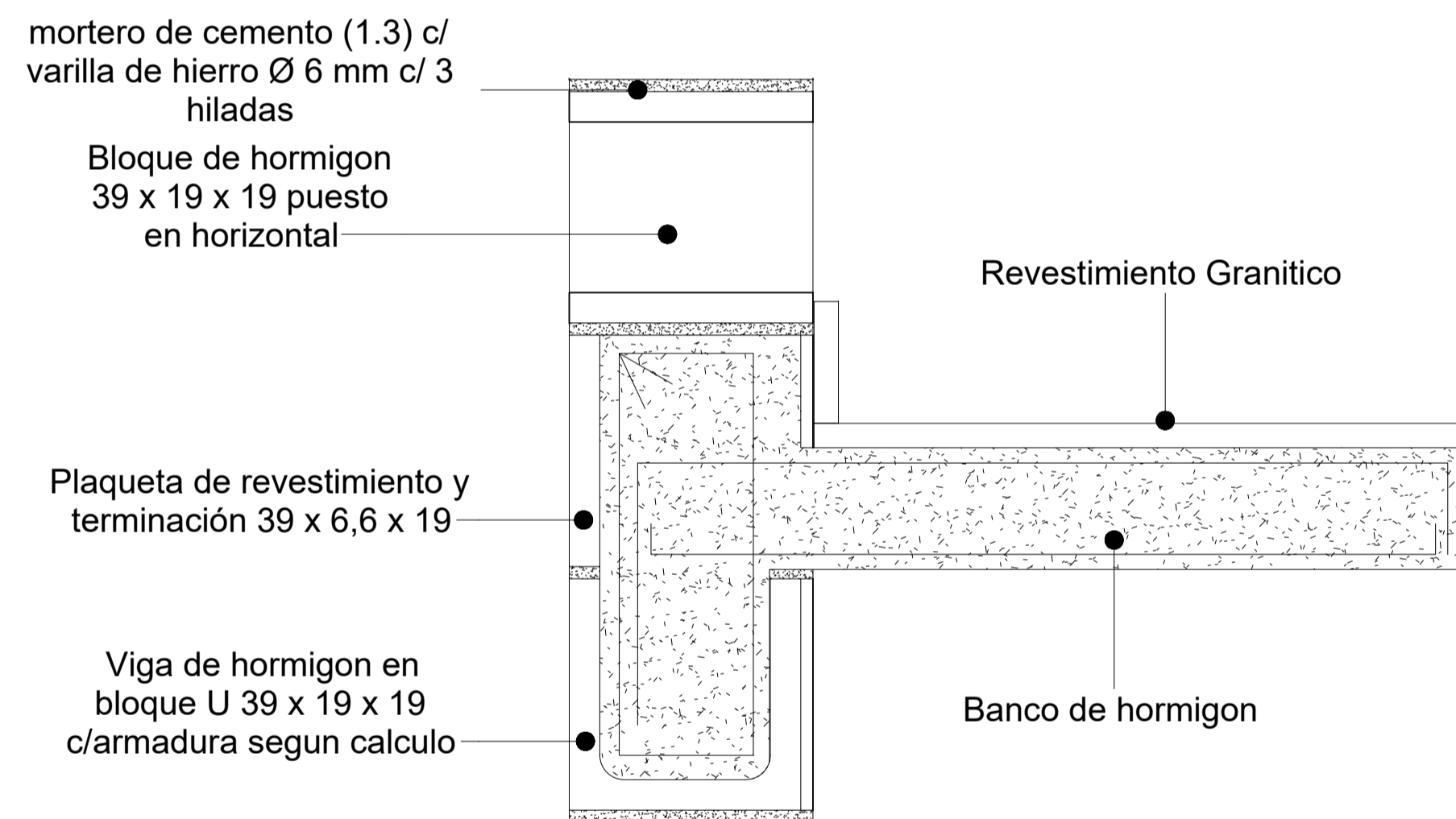

DETALLE M6

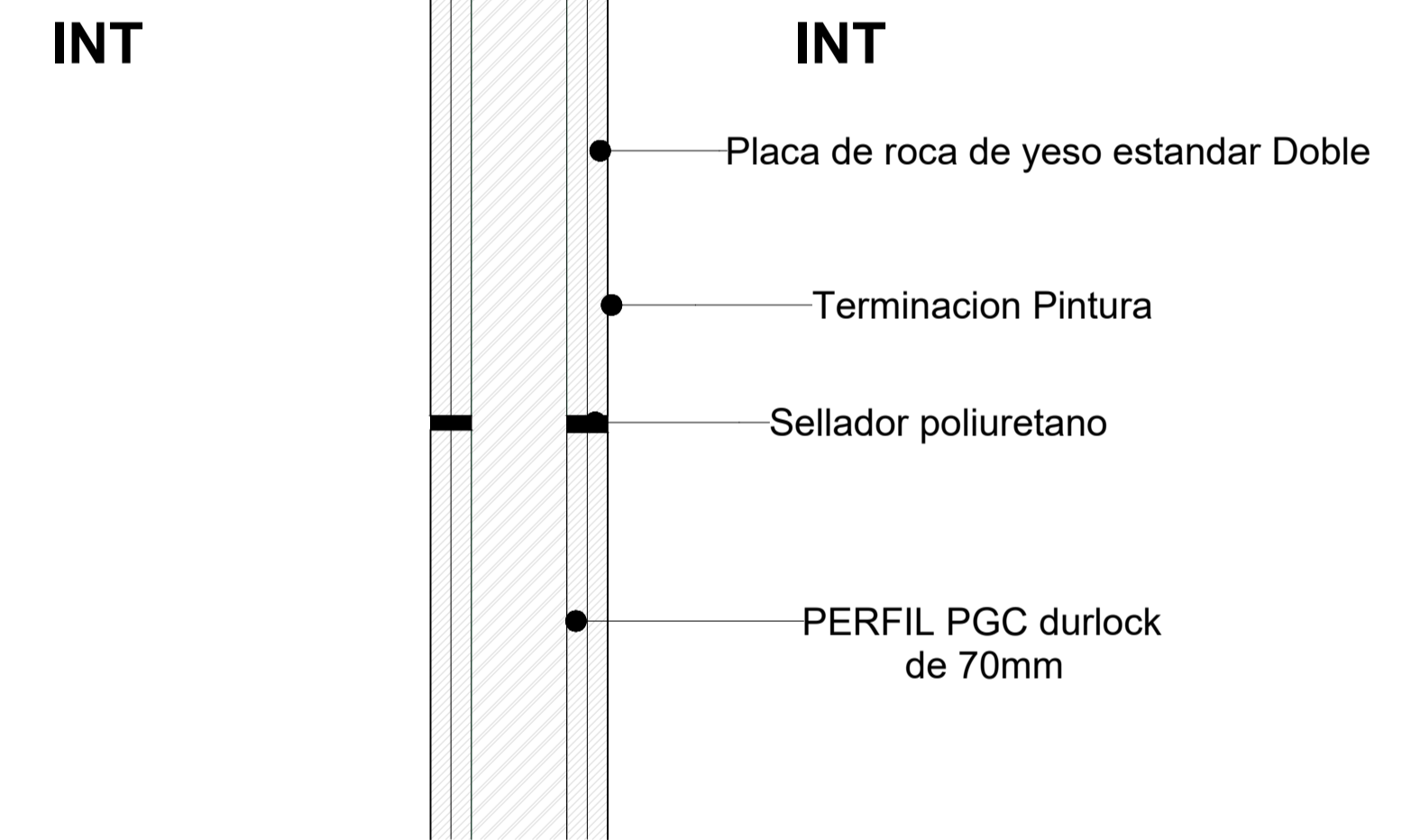

DETALLE M7

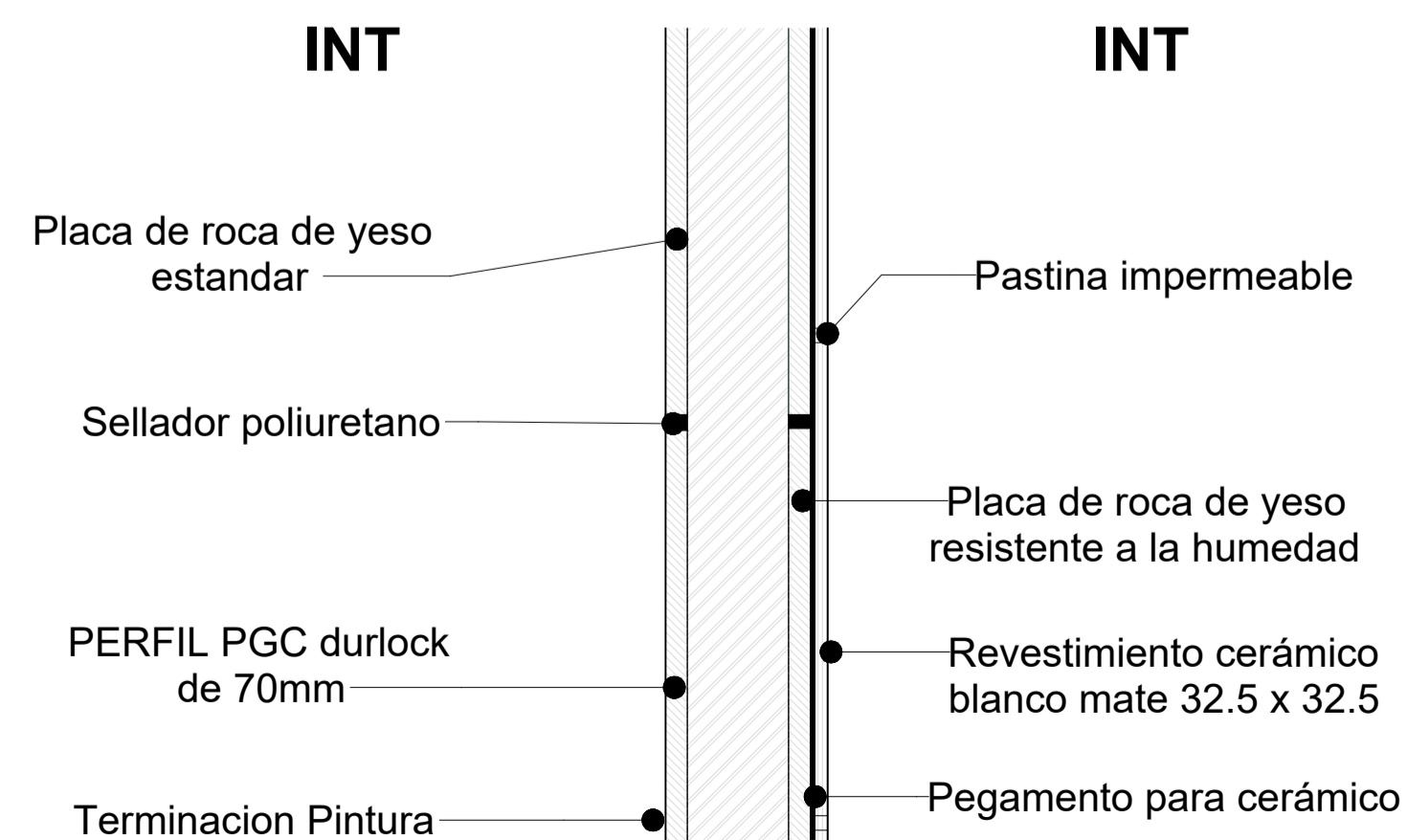

DETALLE M8

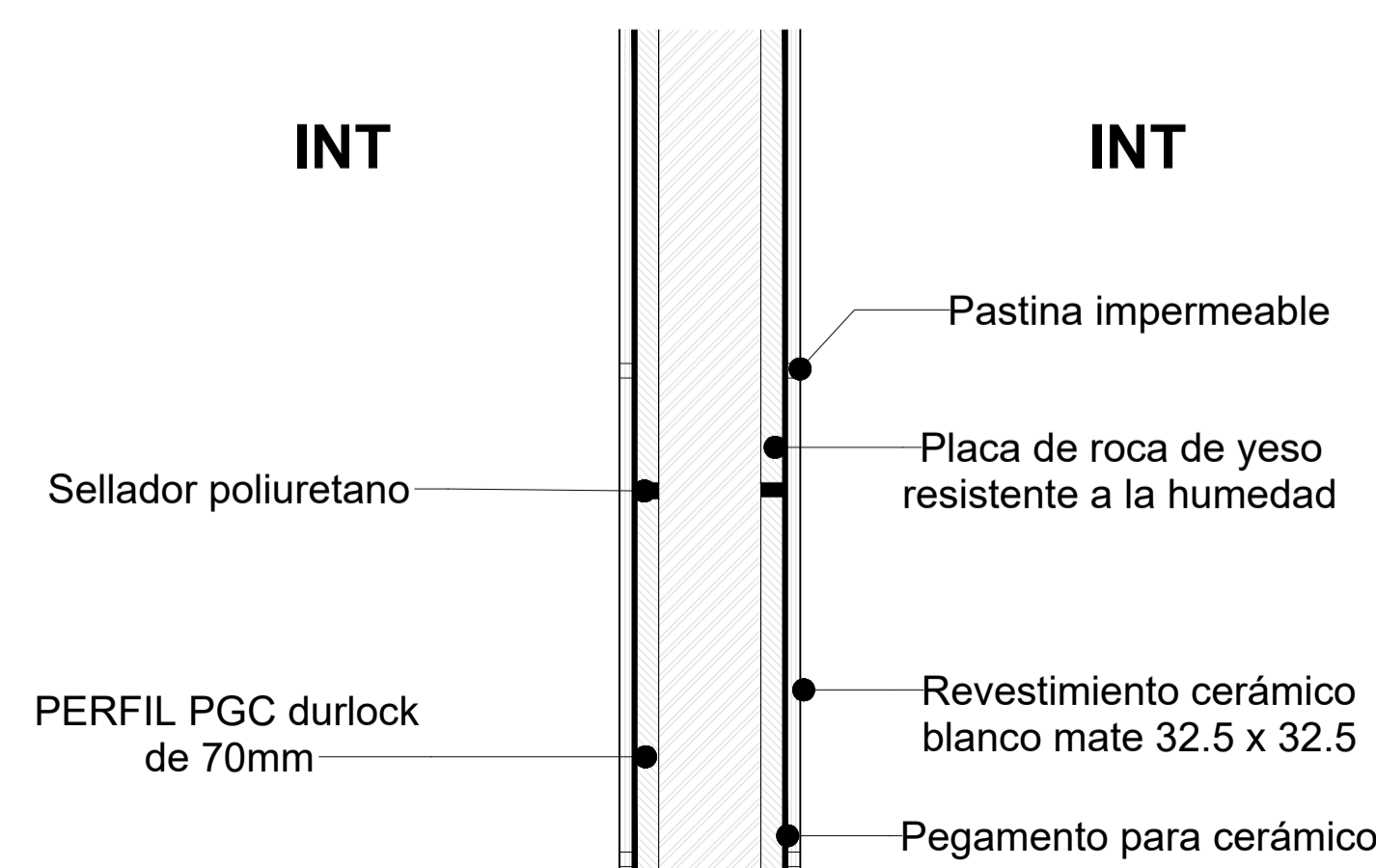

		PROYECTO: Construcción de salones de usos múltiples para actividades comunitarias y deportivas	CONTRATISTA:
		CONTENIDO: Detalle constructivos: tipos de muro	N° PLANO: 5.2.16
EXPEDIENTE: EX-2024-24739871- GDEBA-DEOPISU		FECHA: JULIO 2024	
N° REV.	MODIFICACIONES TEXTO	FECHA	ESC: 1:5
ARCHIVO: 2.16-sum-detalles muros.dwg			

Panel tipo "sandwich" doble chapa prepintada, alma de poliuretano expandido. Terminación int. color blanco.

2 PGC 200mm c/ 1500 m0 con correas de PGC Dde 60 mm c/ 800 mm

Zingueria #18 para cierre de cubierta

Viga de Hormigon visto + Losa de hormigon visto e: 10 cm con armadura s/calculo + contrapiso con pendiente

Placa cementicia estandar Doble + peerfil de durlock de 70 mm

Bloque de hormigon 39 x 19 x 19 puesto en horizontal

Carpinteria de 3 hojas tipo A30

Banco de hormigon con revestimiento granitico

Bloque de hormigon 39 x 19 x 19

contrapiso de hormigón de cascotes con malla sobre terreno natural

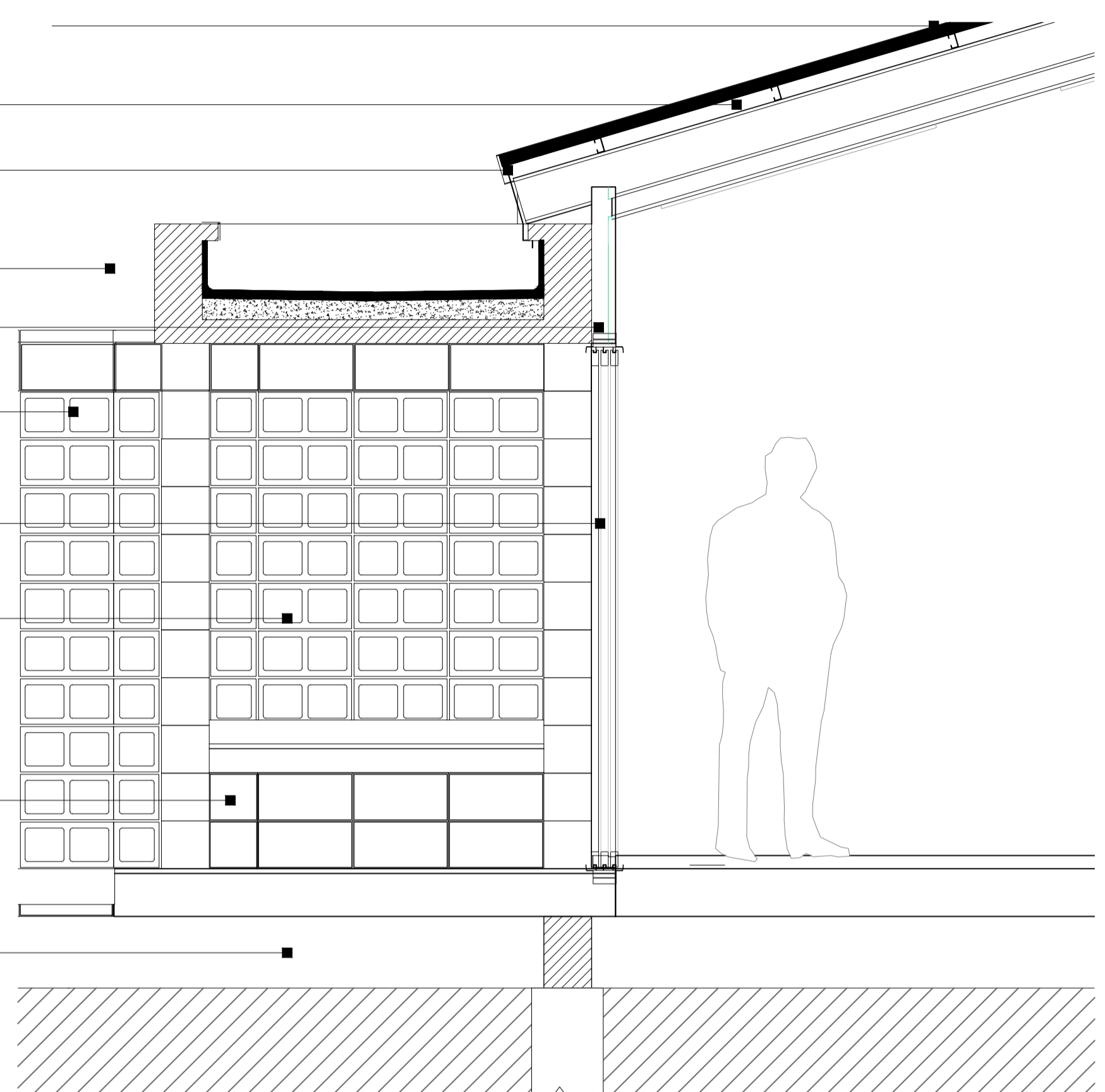

Panel tipo "sandwich" doble chapa prepintada, alma de poliuretano expandido. Terminación int. color blanco.

Zingueria #18 para cierre de cubierta

Viga de Hormigon visto + Losa de hormigon visto e: 10 cm con armadura s/calculo + contrapiso con pendiente

Bloque de hormigon 39 x 19 x 19

Carpinteria de 3 hojas tipo A30

Contrapiso de hormigón de cascotes con malla sobre terreno natural

Viga de fundacion 20X30

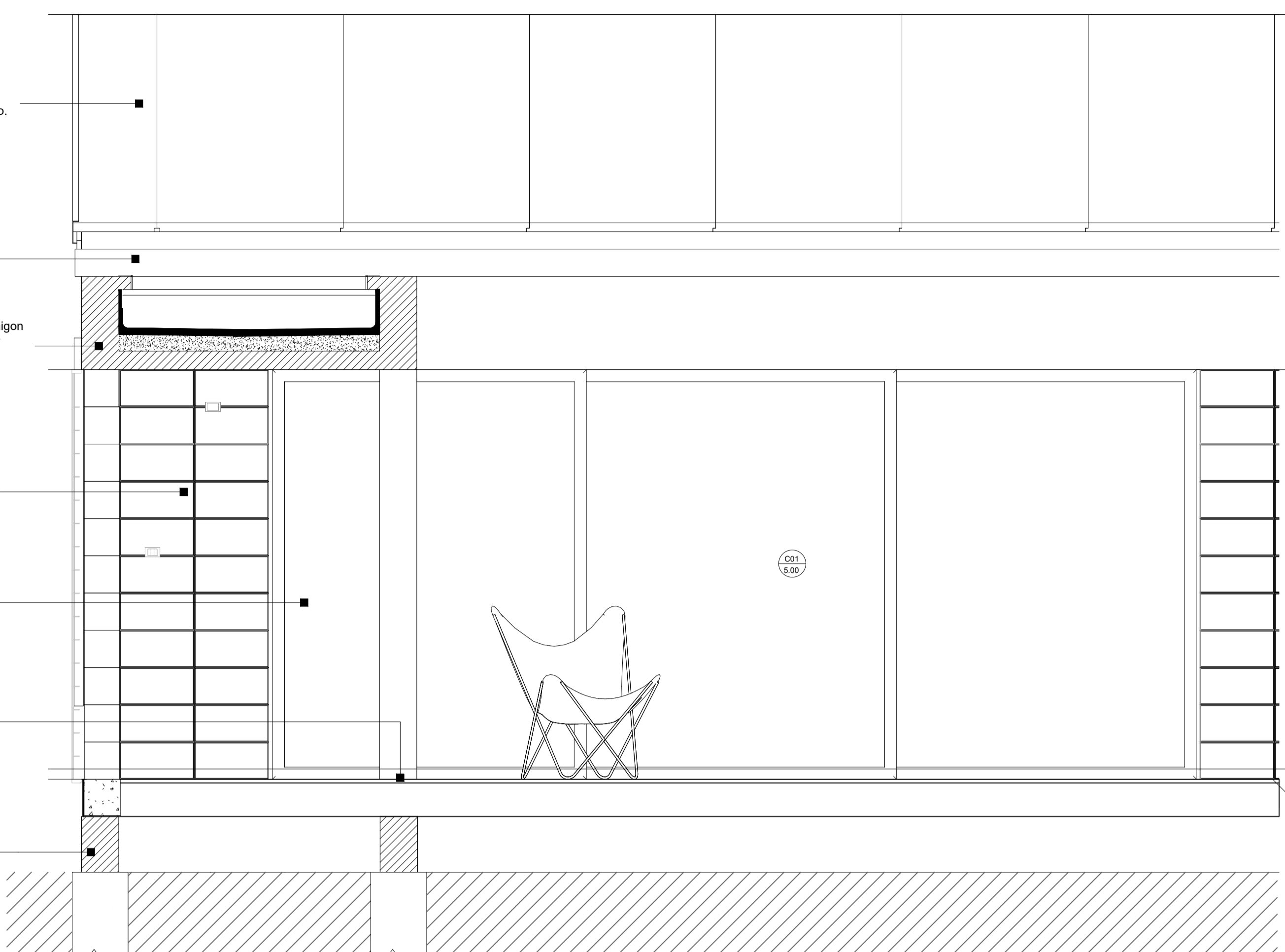

4.10 - TECHOS

2.20 - NBL

0.06 - NPT PLANTA BAJA

0.00 - 0.0

Bloque U 39 x 19 x 19 con viga de encadenado + plaqueta de terminacion

Bloque de hormigon 39 x 19 x 19 puesto en horizontal

Banco de hormigon c/armadura segun calculo

Bloque de hormigon 39 x 19 x 19

Soldado Bloque de hormigon intertrabado cesped - "tipo garden block"

Viga de fundacion 20X30

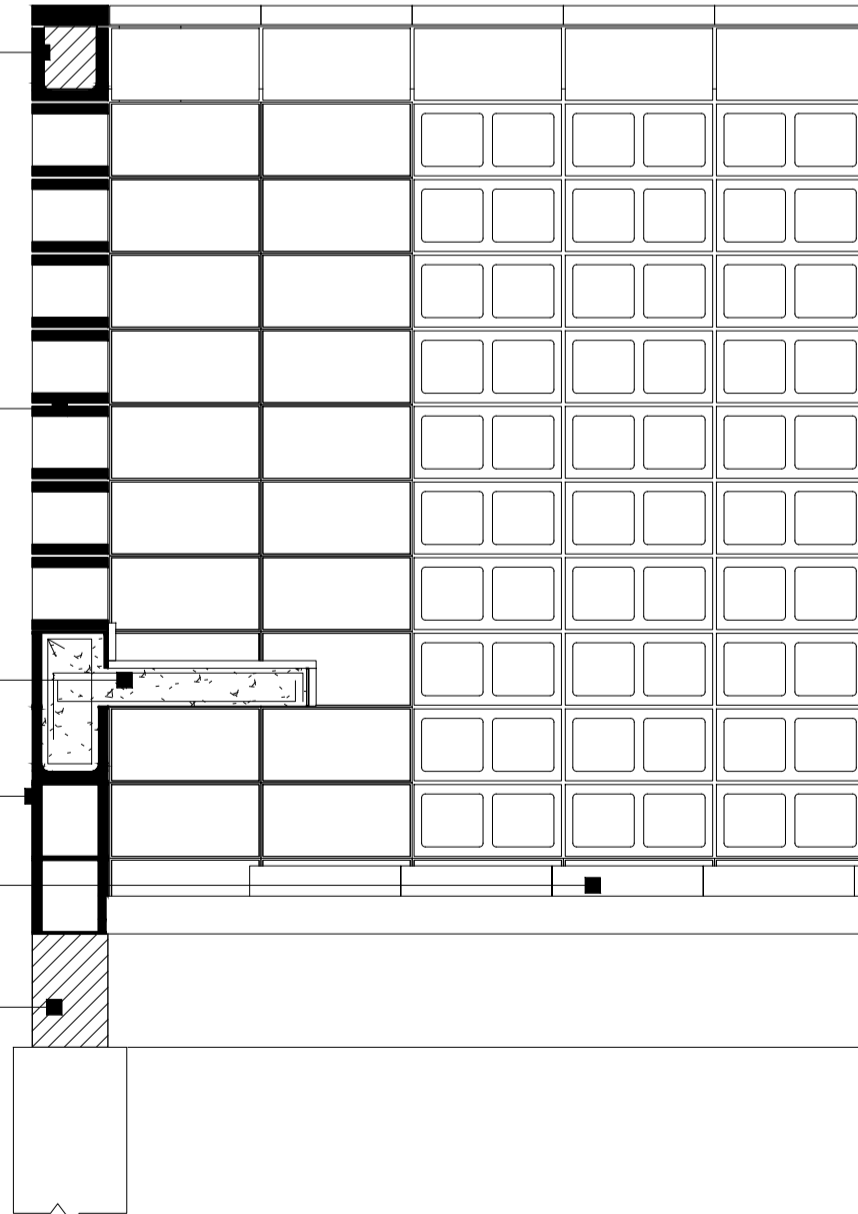

Viga de Hormigon visto + Losa de hormigon visto e: 10 cm contrapiso con pendiente

Bloque U 39 x 19 x 19 con viga de encadenado + plaqueta de terminacion

Bloque de hormigon 39 x 19 x 19 puesto en horizontal

Banco de hormigon con revestimiento granitico

Bloque de hormigon 39 x 19 x 19

Cantero

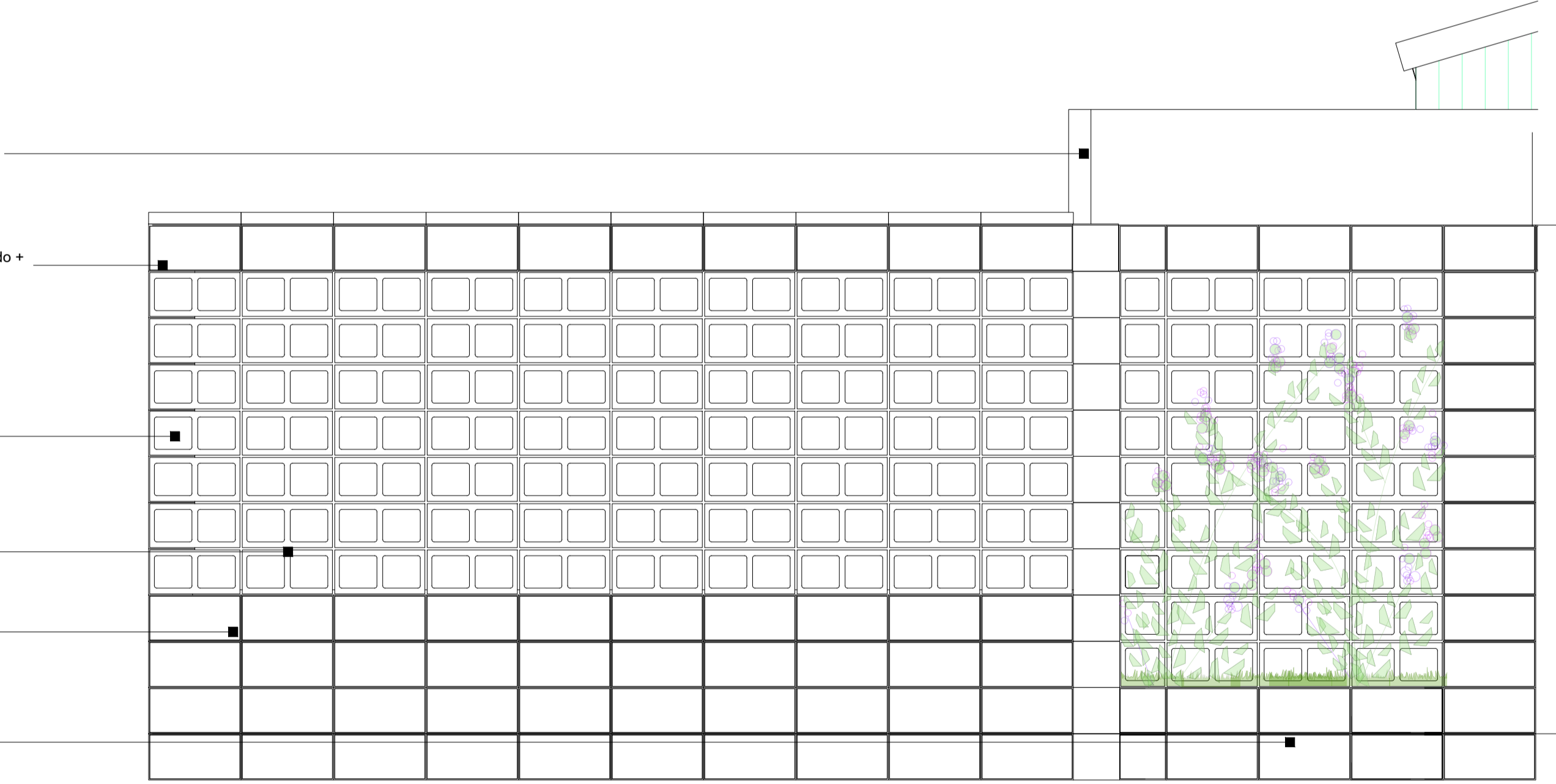



2.20 - NBL

0.00

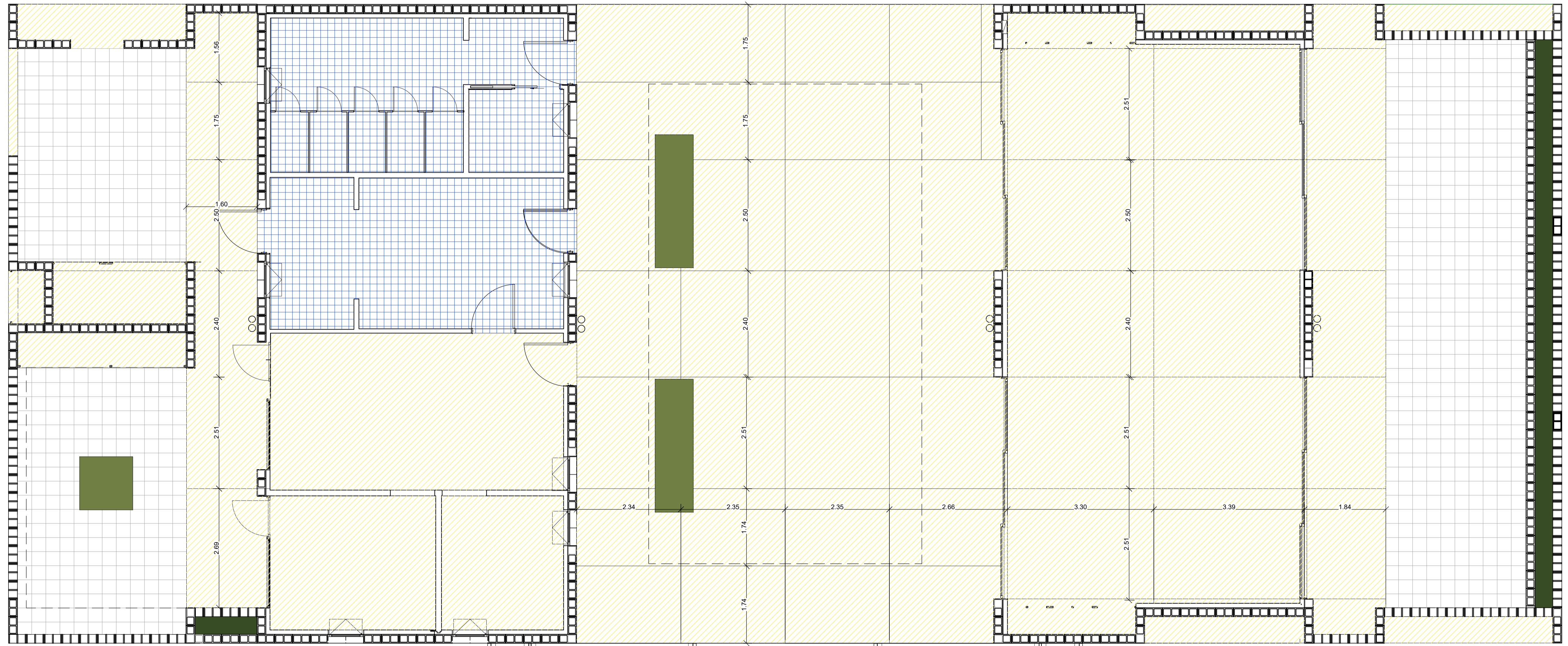
NOTAS	PROYECTO: Construcción de salones de usos múltiples para actividades comunitarias y deportivas	CONTRATISTA:
	CONTENIDO: DETALLE CONSTRUCTIVO: FACHADA	N° PLANO: S.2.17
	EXPEDIENTE: EX-2024-24739871- GDEBA-DEOPISU	FECHA: JULIO 2024
N° REV.	MODIFICACIONES TEMA	FECHA
		ESC: 1:20
		ARCHIVO: 2.17-sum-detalles fachada.dwg



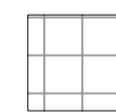
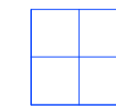
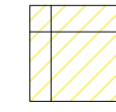

REFERENCIAS

-  BALDOSA CEMENTICIA 0.40 x 0.40
-  CERAMICO 0.32 x 0.32
-  TERMINACION CEMENTO ALISADO CON JUNTAS DE DILATACION
-  CAZOLETA EN PISO
-  CANTERO ELEVADO SEGUN DETALLE

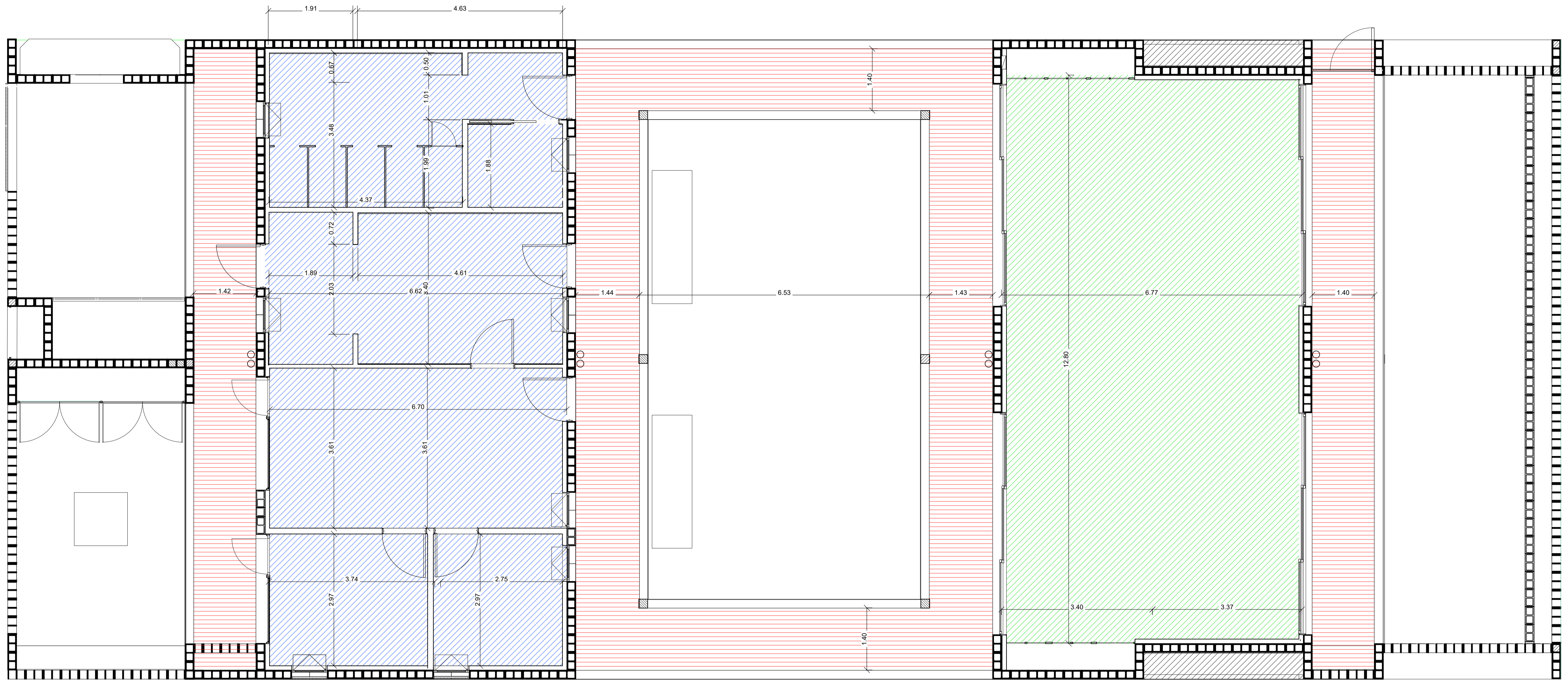
<p>BAHIA MUNICIPIO DE BAHIA BLANCA</p>		<p>OPISU OFICINA DE PLANEAMIENTO Y DESARROLLO URBANO</p>		<p>MINISTERIO DE HABITAT Y DESARROLLO URBANO</p>		<p>GOBIERNO DE LA PROVINCIA DE BUENOS AIRES</p>	
		<p>PROYECTO: Construcción de salones de usos múltiples para actividades comunitarias y deportivas</p>		<p>CONTRATISTA:</p>		<p>Nº PLANO: 5.2.18</p>	
<p>NOTAS TODAS LAS MEDIDAS DEBERÁN SER VERIFICADAS EN OBRA.</p>		<p>CONTENIDO: PLANTA DE SOLADOS</p>		<p>EXPEDIENTE: EX-2024-24739871- CDEBA-DEOPISU</p>		<p>FECHA: JULIO 2024</p>	
<p>Nº REV.</p>		<p>MODIFICACIONES INDICA</p>		<p>FECHA</p>		<p>ESC: 1:50</p>	
						<p>ARCHIVO: 2.18-sum-solados.dwg</p>	

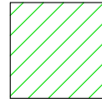
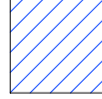
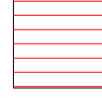

REFERENCIAS

-  CIELORASO INCLINADO SOBRE ESTRUCTURA DE CUBIER
ROCA DE YESO CON BUÑA PERIMETRAL
-  CIELORASO SUSPENDIDO HORIZONTAL
ROCA DE YESO CON BUÑA PERIMETRAL
-  CIELORASO DE HORMIGON ARMADO VISTO
-  CIELORASO PLACA CEMENTICIA BUÑA Z PERIMETRAL

NOTAS		   	PROYECTO: Construcción de salones de usos múltiples para actividades comunitarias y deportivas	CONTRATISTA:
		CONTENIDO: PLANTA DE CIELORRASOS	N° PLANO: S.2.19	
EXPEDIENTE: EX-2024-24739871- CDEBA- DEOPISU		FECHA: JULIO 2024		
ESC: 1:50		ARCHIVO: 2.19-sum-cielorrasos.dwg		
N° REV.	MODIFICACIONES LETRA	FECHA		

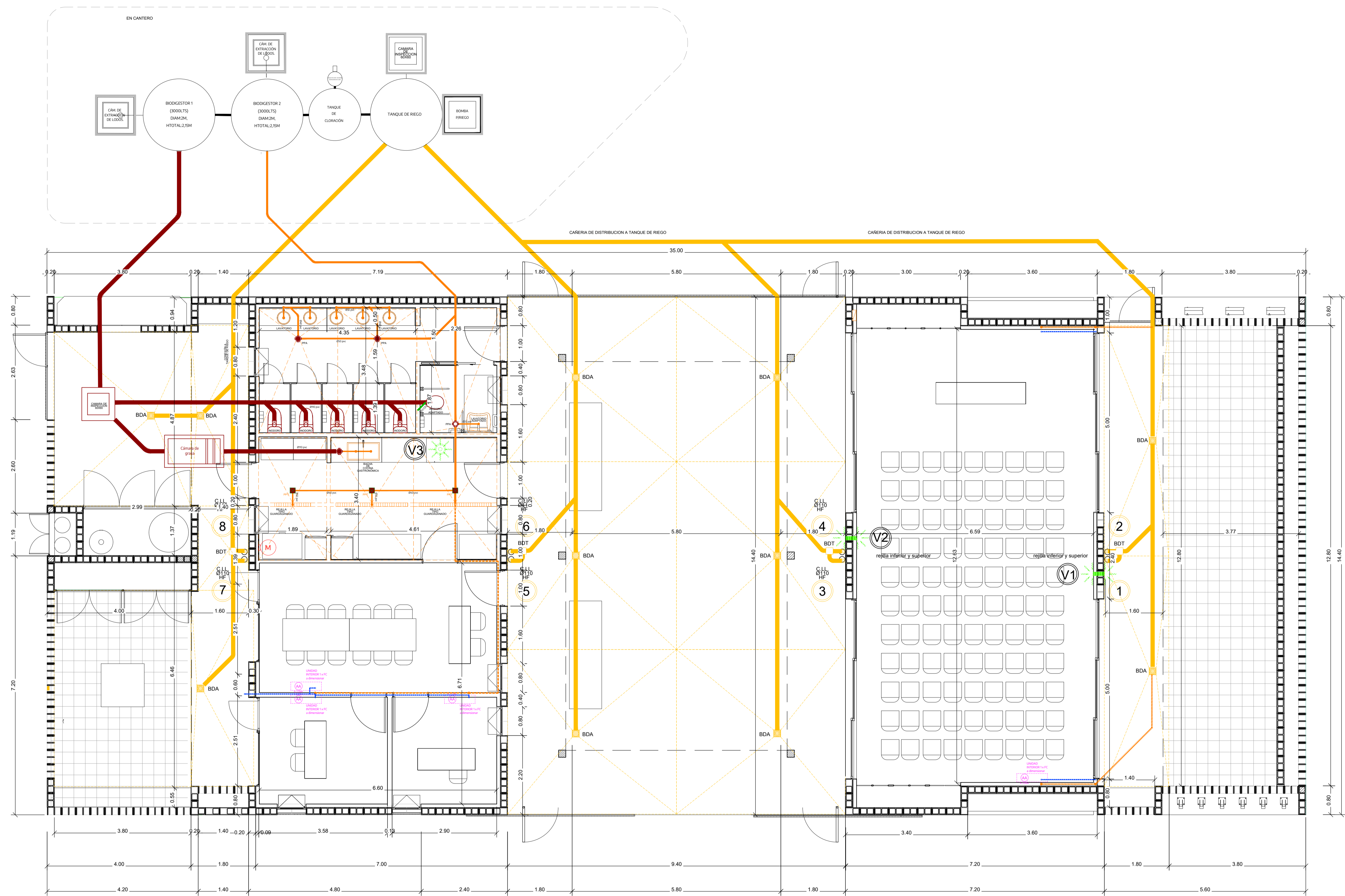

REFERENCIAS	LEYENDA
Red. Canal principal Ø110 pvc	Red. Canal principal Ø83 pvc
Red. Canal secundario Ø65 pvc	Red. Canal secundario Ø40 pvc
Red. Canal secundario Ø32 pvc	Red. Canal secundario Ø20 pvc
Red. Canal Ø110 pvc	Red. Canal Ø70 pvc
Red. Aire Acondicionado	Red. Aire Acondicionado
Siguete canal ventilada	Siguete canal
Ventilación	Pisos de Piso Altiro
Bocas de escape alerías / Embudo de fuma	Bocas de escape alerías / Embudo de fuma
Extracción ventilación	Extracción ventilación
Cámara de inspección Ø600	Cámara de inspección Ø600
Inodoro	Lavatorio de pie
Baño de acceso normalizado 1.50 x 0.70 m	Baño de acceso normalizado 1.50 x 0.70 m
Replicación de ducha 1.20 x 0.70 m	Replicación de ducha 1.20 x 0.70 m
Inodoro personas movilidad reducida	Inodoro personas movilidad reducida
Lavatorio personas movilidad reducida	Lavatorio personas movilidad reducida
Ducha personas movilidad reducida	Ducha personas movilidad reducida
Baño de acceso normalizado acces	Baño de acceso normalizado acces
Lavatorio	Lavatorio
Unidad exterior Aire Acondicionado	Unidad exterior Aire Acondicionado
Unidad interior Aire Acondicionado	Unidad interior Aire Acondicionado

<p>NOTAS EL SISTEMA DE BIOGESTORES ES INDICATIVO. LA EMPRESA DEBERÁ REALIZAR EL CÁLCULO Y EL DIMENSIONADO ESPECÍFICO PARA SU CORRECTO FUNCIONAMIENTO. SU UBICACIÓN SE DEFINIRÁ EN OBRA Y DEBERÁ SER APROBADA POR LA INSPECCIÓN DE OBRA.</p>			
<p>PROYECTO: Construcción de salones de usos múltiples para actividades comunitarias y deportivas</p>		<p>CONTRATISTA:</p>	
<p>CONTENIDO: INSTALACIÓN CLOACAL</p>		<p>Nº PLANO: 5.2.20.1</p>	
<p>EXPEDIENTE: EX-2024-24739871 - GDEBA-DEOPISU</p>		<p>FECHA: JULIO 2024</p>	
<p>Nº REV. MODIFICACIONES: FECHA:</p>		<p>ESC: 1:50</p>	
<p>ARCHIVO: 2.20-sum-inst_d-pl-sanit.dwg</p>			

ESTRUCTURA TANQUES DE RESERVA

PLANTA ESTRUCTURA 1:25

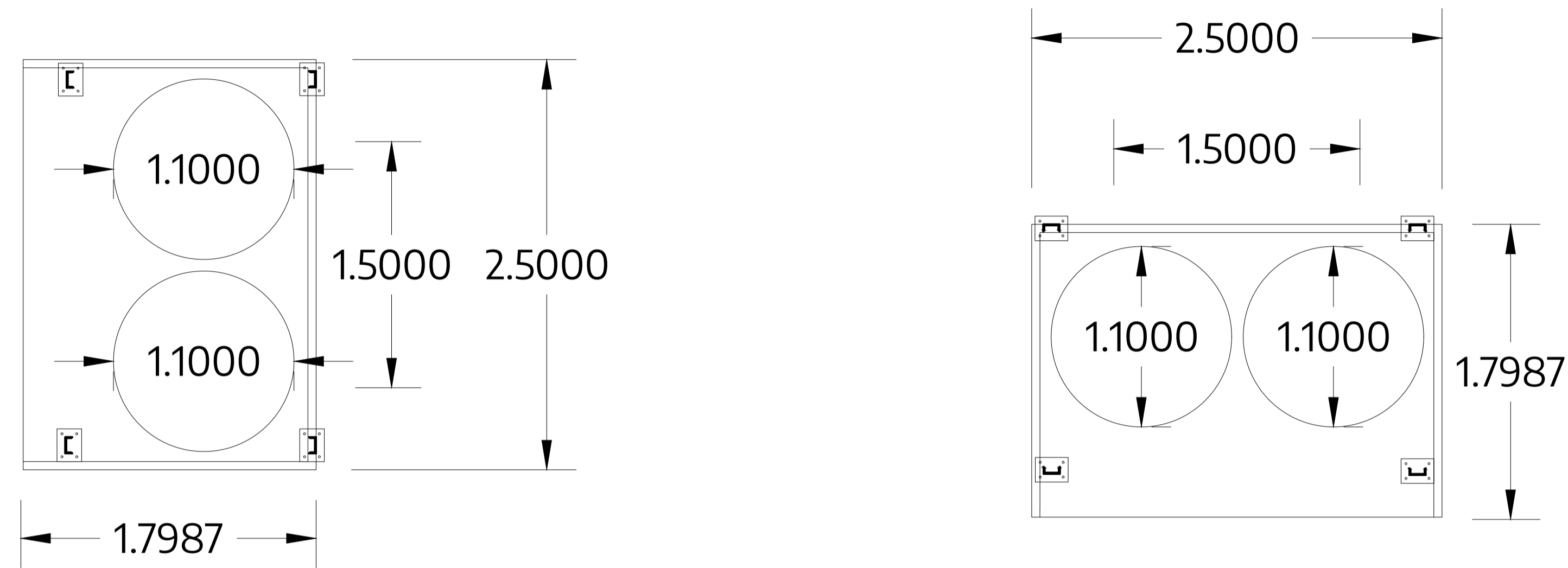

CORTES 1:25

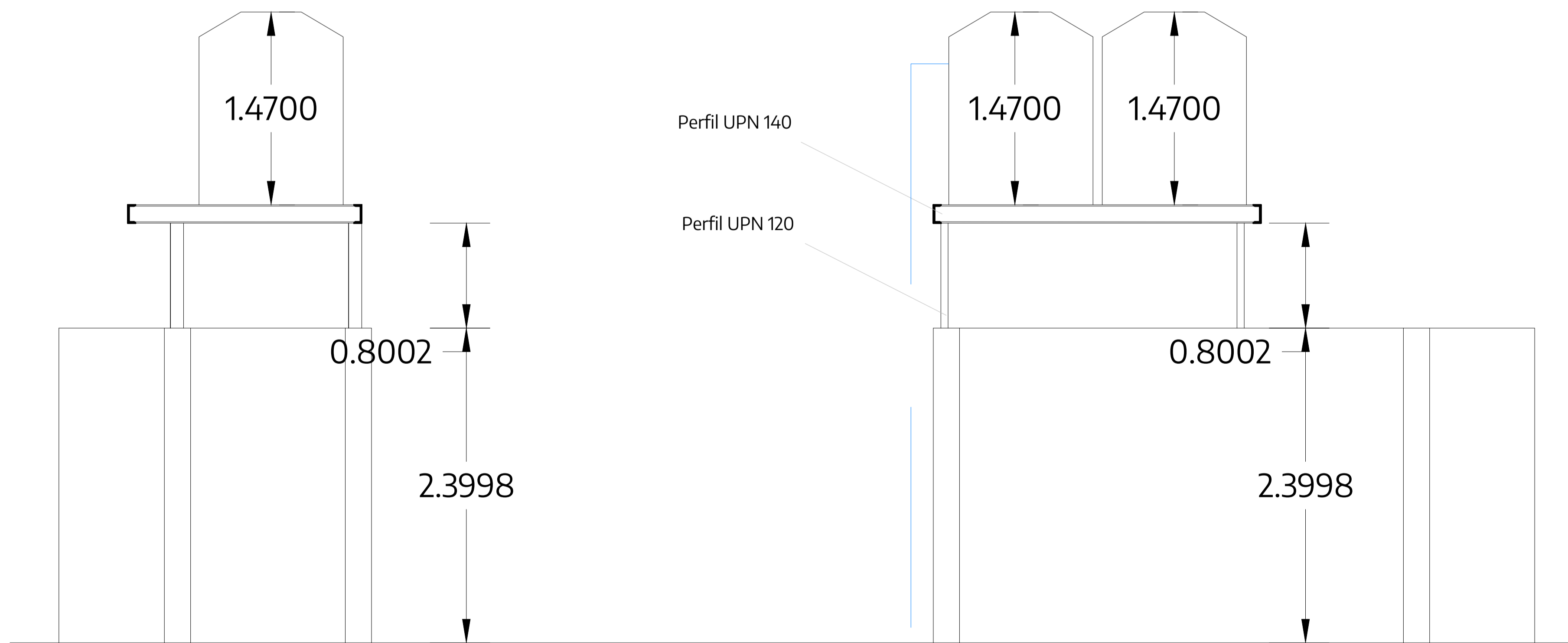

Bandeja colectora por posibles pérdidas
Chapa galvanizada de 2.50mX1.80m e=3mm

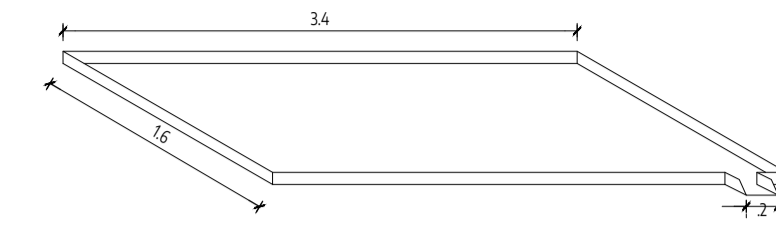

UBICACIÓN TANQUES DE RESERVA

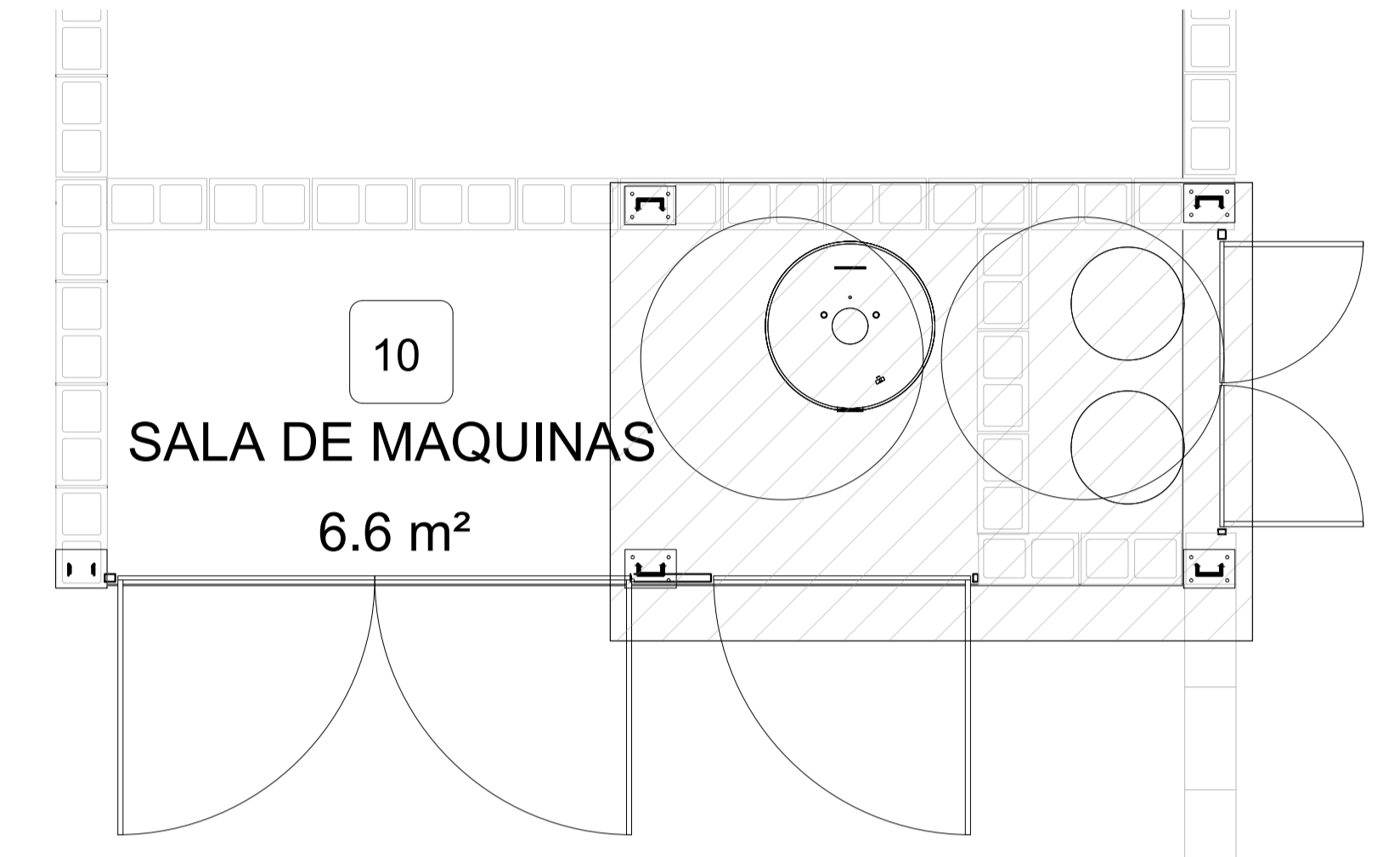

DISTRIBUCIÓN TANQUES DE RESERVA

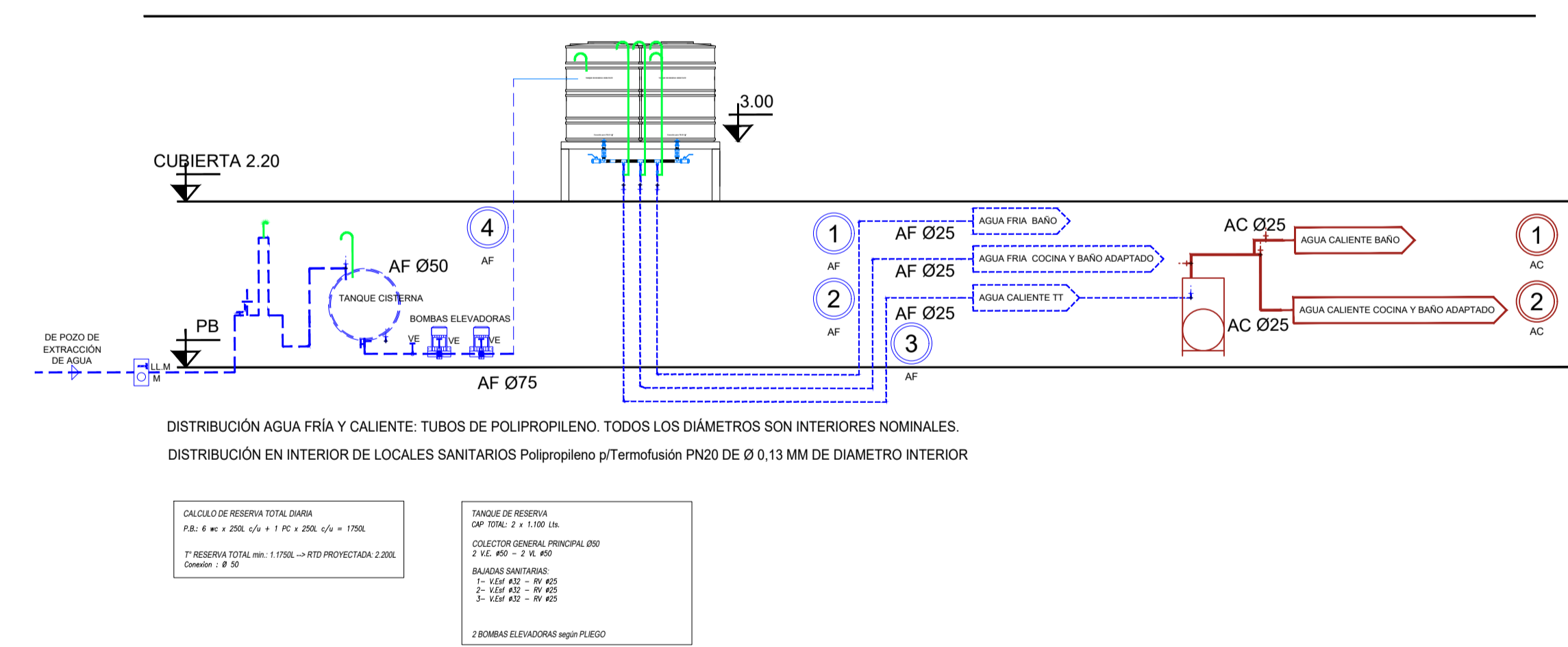

NOTAS TODAS LAS MEDIDAS DEBERÁN SER VERIFICADAS EN OBRA.	PROYECTO: Construcción de salones de usos múltiples para actividades comunitarias y deportivas CONTENIDO: Instalación sanitaria - Detalle tanque EXPEDIENTE: EX-2024-24739871- GDEBA-DEOPISU	CONTRATISTA: Nº PLANO: 5.2.20.2' FECHA: JULIO 2024 ESC: ARCHIVO: 2.20-sum-int.cl-pl-sanit.dwg						
<table border="1"> <thead> <tr> <th>Nº REV.</th> <th>MODIFICACIONES / TEMA</th> <th>FECHA</th> </tr> </thead> <tbody> <tr> <td> </td> <td> </td> <td> </td> </tr> </tbody> </table>	Nº REV.	MODIFICACIONES / TEMA	FECHA					
Nº REV.	MODIFICACIONES / TEMA	FECHA						

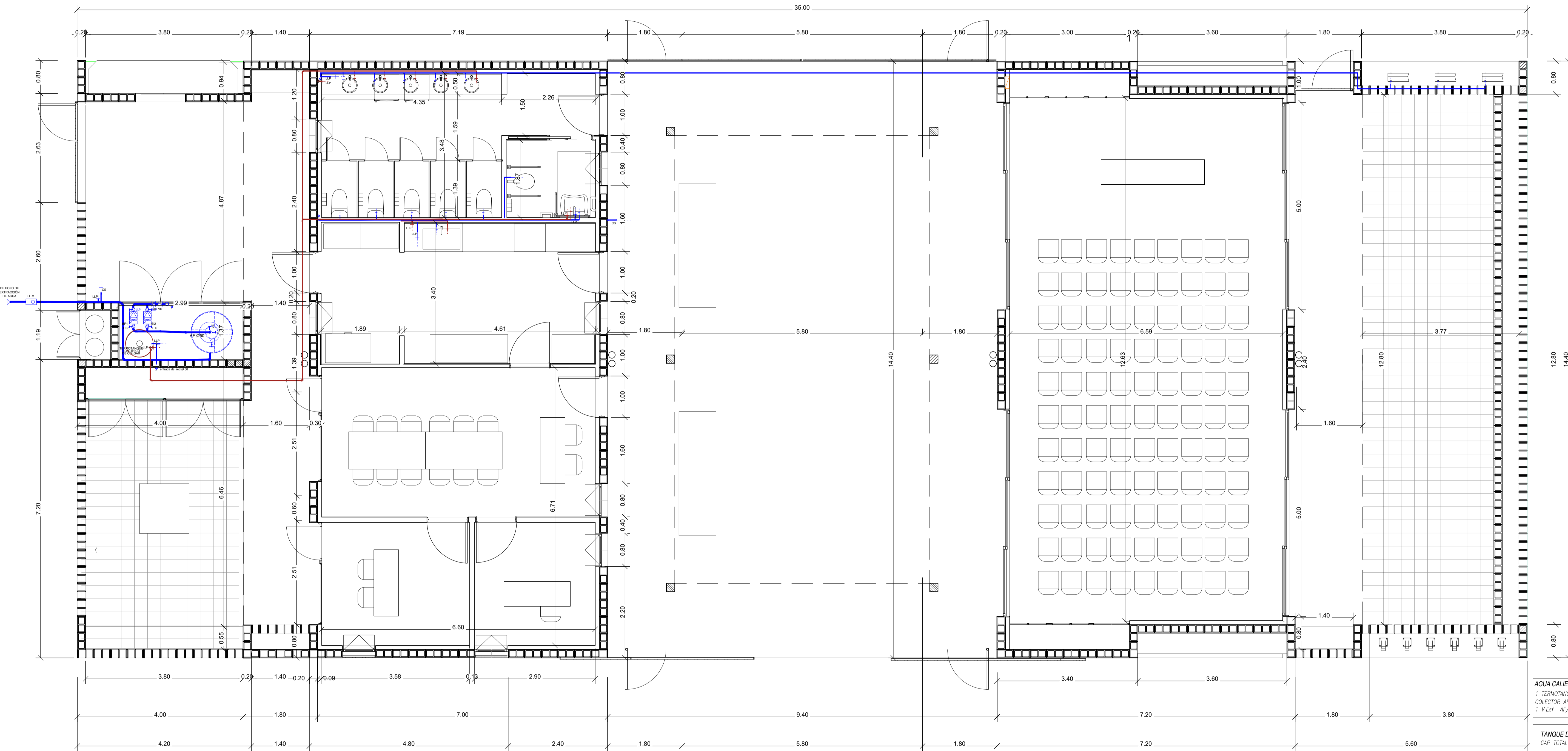

AGUA CALIENTE TT ELECTRICO
 1 TERMOTANQUE C/10: CAP. 255 Lts.
 COLECTOR AF #25/AC #25
 1 V.Esf. AF/ 1VRH - 2 V.Esf. AC

TANQUE DE RESERVA
 CAP TOTAL: 2 x 2.500 Lts.
TANQUE CISTERNA
 CAP TOTAL: 1 x 1.100 Lts.
 COLECTOR GENERAL PRINCIPAL Ø50
 2 V.E. #70 - 2 VL. #70
BAJADAS SANITARIAS:
 1- V.Esf. #63 - RV #63
 2- V.Esf. #63 - RV #63
 3- V.Esf. #32 - RV #25
 3- V.Esf. #32 - RV #19
 3- V.Esf. #32 - RV #19

2 BOMBAS ELEVADORAS según PLIEGO (Q=0,31l/s; Hm=6,25m)
 Se estima 2hs. para llenado de Tanques de Reserva

REFERENCIAS	
	Conexión agua fría
	Conexión agua caliente
	Conexión agua fría
	Conexión agua caliente
	Termostato eléctrico
	Bomba presurizadora
	Tanque de agua 1100 lts
	Libre de paso agua fría
	Libre de paso agua caliente
	Conexión sanitaria
	Conexión agua caliente
	Wáter
	Lavatorio de pie
	Lavamanos
	Bañera de acero inoxidable 1.50 x 0.70 m
	Bañera de acero inoxidable ovale
	Receptor de ducha 1.25 x 0.70 m
	Wáter personas movilidad reducida
	Ducha personas movilidad reducida
	Lavatorio personas movilidad reducida

NOTAS		PROYECTO:		CONTRATISTA:			
LA EMPRESA DEBERÁ REALIZAR EL CÁLCULO Y EL DIMENSIONADO ESPECÍFICO PARA EL CORRECTO FUNCIONAMIENTO DE LA INSTALACIÓN SANITARIA. LA UBICACIÓN DEL POZO DE EXTRACCIÓN DE AGUA SE DEFINIRÁ EN OBRA Y DEBERÁ SER APROBADA POR LA INSPECCIÓN DE OBRA.		Construcción de baños de usos múltiples para actividades comunitarias y deportivas		N° PLANO: S.2.20.2			
		CONTENIDO:		EXPEDIENTE:		FECHA:	
		INSTALACIÓN SANITARIA		EX-2024-24759871-CDEBA-DEDPISU		JULIO 2024	
						ESC: 1:50	
						ARCHIVO: 2.20-sum-inst_cj-gi-sanit.dwg	

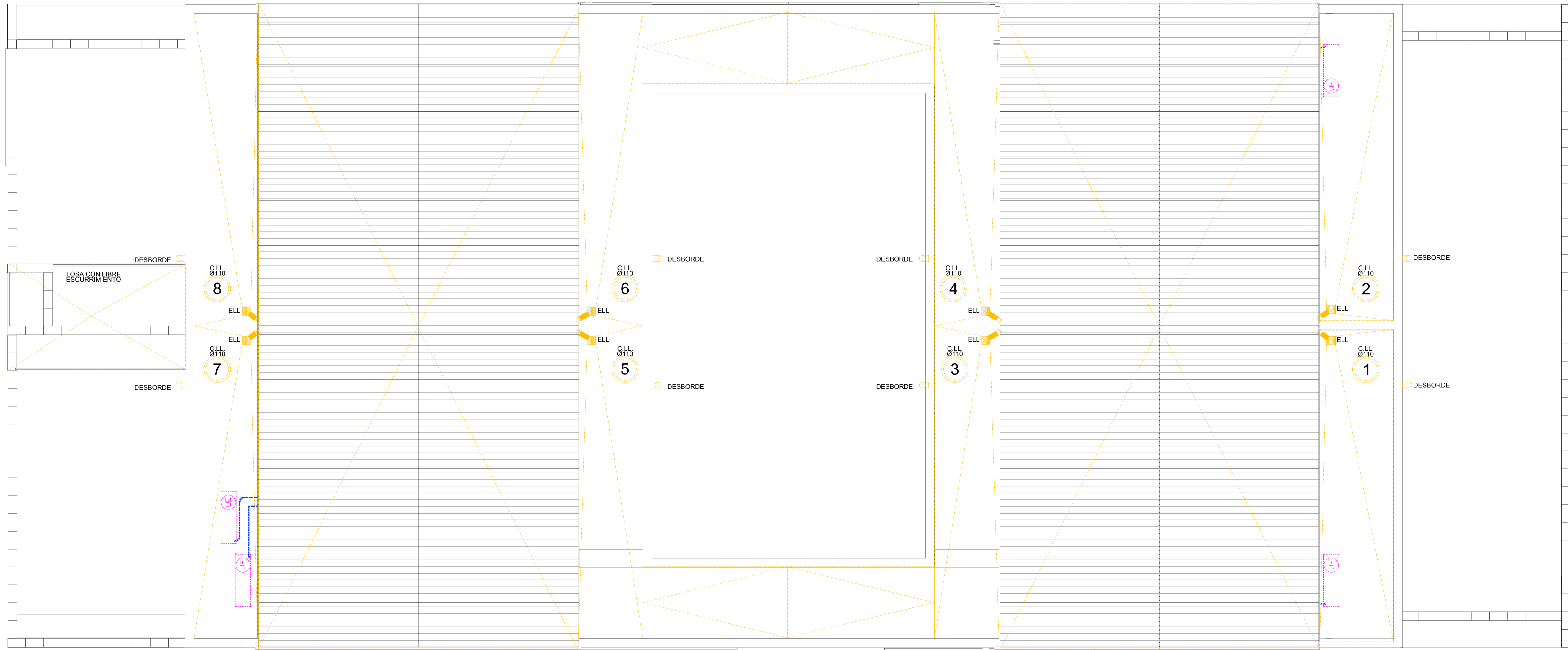

REFERENCIAS	
	Trat. acústico principal Ø110 pvc
	Trat. acústico principal Ø 63 pvc
ACQUEDUCTOS	
	Trat. acústico secundario Ø200 pvc
	Trat. acústico secundario Ø100 pvc
	Trat. acústico secundario Ø100 pvc
VENTILACIONES	
	Trat. acústico Ø110 pvc
	Trat. Aire Acondicionado
	Stalpa chisna ventilada
	Stalpa pluvial
	Ventilación
	Placa de Filtro Alérgico
	Bocina de escape al exterior / Embudo de succión
	Extractor ventilación
	Camara de escape Ø100
	Inodoro
	Lavatorio de pie
	Baño de acceso restringido 1.50 x 0.70 m
	Reparación de ducha 1.20 x 0.70 m
	Inodoro personas movilidad reducida
	Lavatorio personas movilidad reducida
	Ducha personas movilidad reducida
	Baño de acceso restringido oculto
	Lavatorio
	Unidad exterior Aire Acondicionado
	Unidad interior Aire Acondicionado

PROYECTO: Construcción de salones de usos múltiples para actividades comunitarias y deportivas		CONTRATISTA:
CONTENIDO: INSTALACIÓN PLANTA TECHOS		Nº PLANO: S.2.20.3
EXPEDIENTE: EX-2024-24739871- GDEBA-DEOPISU		FECHA: JULIO 2024
NOTAS		ESC: 1:50
Nº REV.	MODIFICACIONES TEMA	FECHA
ARCHIVO: 2.20-sum-inst_d-pl-sanit.dwg		

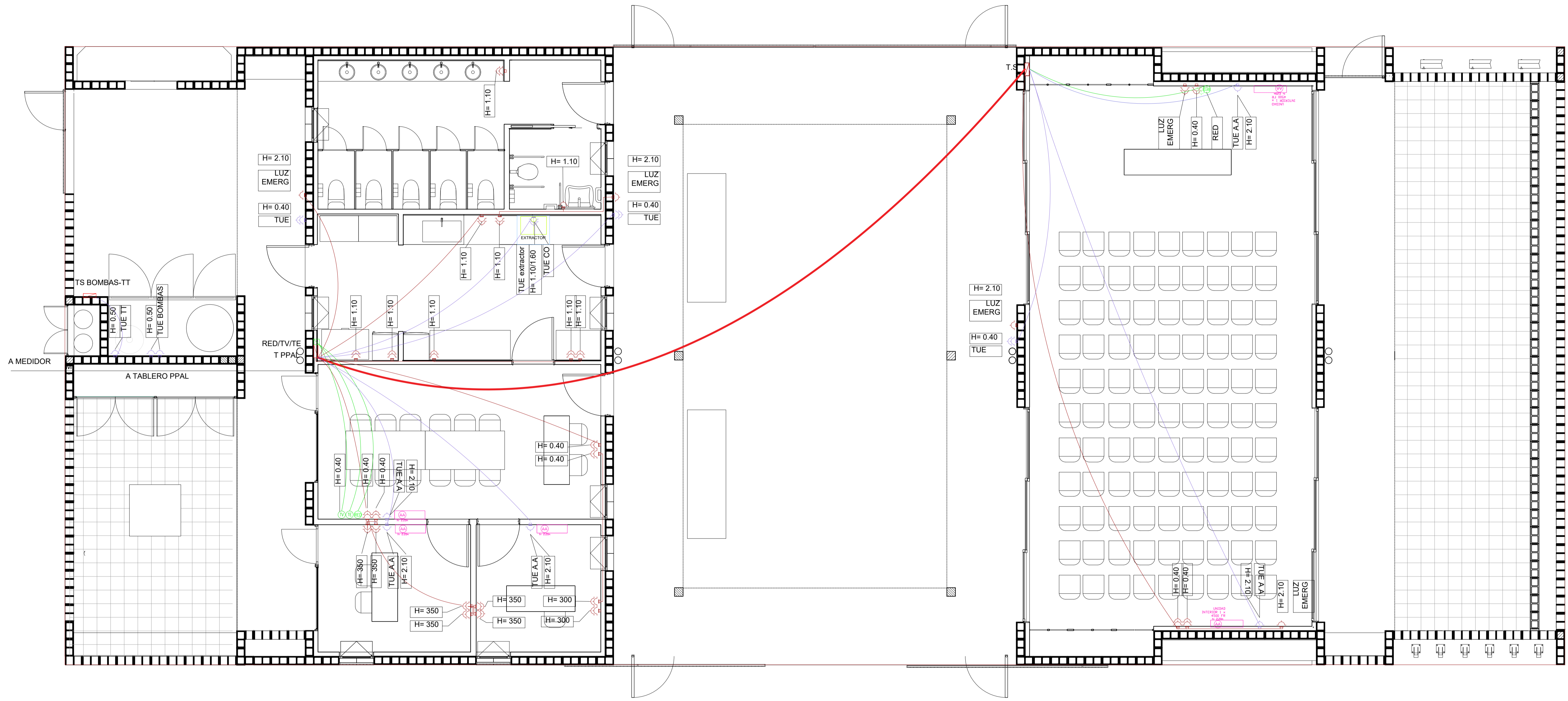

   		
NOTAS	PROYECTO: Construcción de salones de usos múltiples para actividades comunitarias y deportivas.	CONTRATISTA:
	CONTENIDO: Instalación eléctrica: tomas	N° PLANO: S.2.21
	EXPEDIENTE: EX-2024-24739871- GDEBA-DEOPISU	FECHA: JULIO 2024
N° REV.	MODIFICACIONES: TEMA	FECHA:
		ESC: 1:50
		ARCHIVO: 2.21-sum-inst electr-tomas.dwg

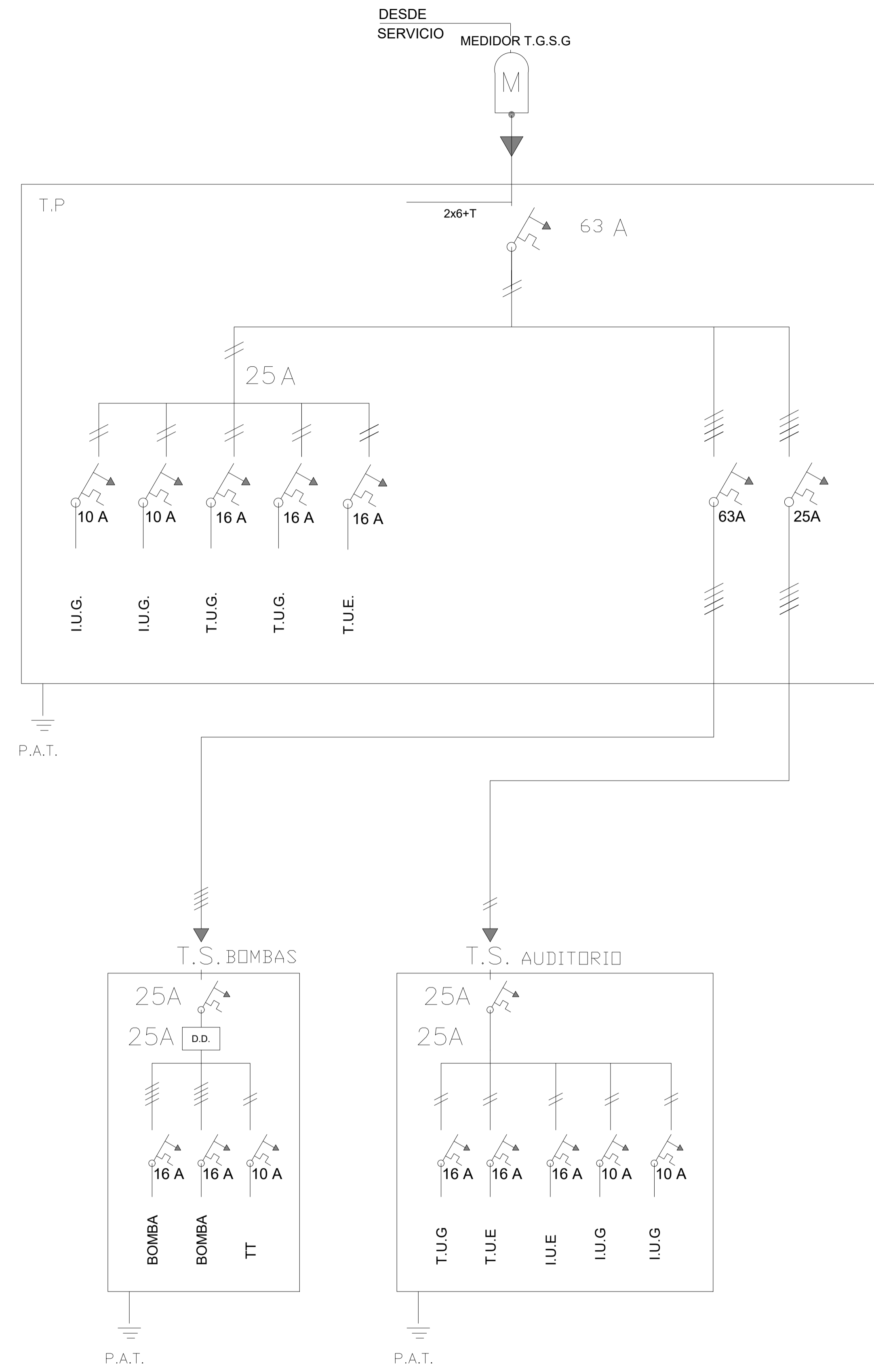

NOTAS	PROYECTO: Construcción de salones de usos múltiples para actividades comunitarias y deportivas	CONTRATISTA:	
	CONTENIDO: Instalación Eléctrica: Diagrama Unifilar	N° PLANO: S.2.22.2	
	EXPEDIENTE: EX-2024-24739871- GDEBA-DEOPISU	FECHA: JULIO 2024	
N° REV.	MODIFICACIONES INDICA	FECHA	ESC: 1:50
			ARCHIVO: 2.22-sum-inst elect- ilum. diagrama unif.dwg

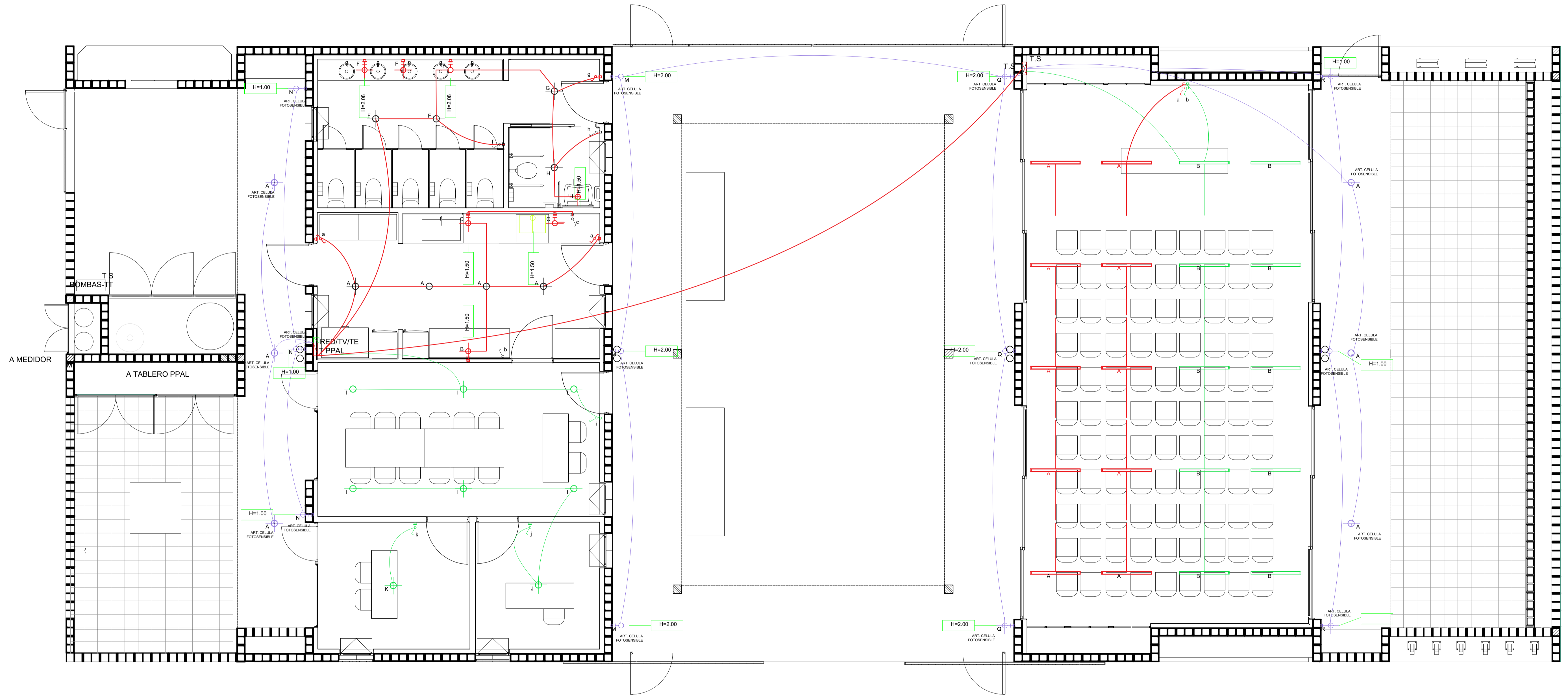

   		
PROYECTO: Construcción de salones de usos múltiples para actividades comunitarias y deportivas		CONTRATISTA:
CONTENIDO: Instalación Eléctrica: Iluminación		N° PLANO: S.2.22.1
EXPEDIENTE: EX-2024-24739871- GDEBA DEOPISU		FECHA: JULIO 2024
N° REV.	MODIFICACIONES: TEMA	FECHA:
ESC: 1:50		ARCHIVO: 2.22-sum-inst elect- ilum. diagrama unif.dwg



GOBIERNO DE LA PROVINCIA DE BUENOS AIRES
2024 - Año del 75° Aniversario de la gratuidad universitaria en la República Argentina

Hoja Adicional de Firmas
Plano Importado

Número:

Referencia: Documentación gráfica

El documento fue importado por el sistema GEDO con un total de 54 pagina/s.