



NOTAS TODAS LAS MEDIDAS DEBERÁN SER VERIFICADAS EN OBRA.	PROYECTO: CONSTRUCCIÓN DE EQUIPAMIENTO COMUNITARIO Y PUESTA EN VALOR DE ESPACIO PÚBLICO. EL MERCADITO	CONTRATISTA:
	CONTENIDO: IMPLANTACION	N° PLANO: 1.1
	EXPEDIENTE: EX-2024-11964305- GDEBA-DEOPISU	FECHA: ABRIL 2024
N° REV.	MODIFICACIONES TEMA	FECHA
		ESC: 1:1000 ARCHIVO: 1.1-1.2-1.3-1.4_el mercado: la plata_implantacion_plano1.dwg



NOTAS TODAS LAS MEDIDAS DEBERÁN SER VERIFICADAS EN OBRA.	PROYECTO: CONSTRUCCIÓN DE EQUIPAMIENTO COMUNITARIO Y PUESTA EN VALOR DE ESPACIO PÚBLICO. EL MERCADITO	CONTRATISTA:						
	CONTENIDO: PLANTA GENERAL SECTOR 1	N° PLANO: 1.2						
	EXPEDIENTE: EX-2024-11964305- -GDEBA-DEOPISU	FECHA: ABRIL 2024						
<table border="1"> <thead> <tr> <th>N° REV.</th> <th>MODIFICACIONES TEMA</th> <th>FECHA</th> </tr> </thead> <tbody> <tr> <td> </td> <td> </td> <td> </td> </tr> </tbody> </table>	N° REV.	MODIFICACIONES TEMA	FECHA				ESC: 1:250 ARCHIVO: 01_el_mercadito_la_plata_plantas.dwg	
N° REV.	MODIFICACIONES TEMA	FECHA						



ois

122

CALLE 517

CALLE S/N

CALLE S/N

NOTAS TODAS LAS MEDIDAS DEBERÁN SER VERIFICADAS EN OBRA.	PROYECTO: CONSTRUCCIÓN DE EQUIPAMIENTO COMUNITARIO Y PUESTA EN VALOR DE ESPACIO PÚBLICO. EL MERCADITO CONTENIDO: PLANTA GENERAL SECTOR 2 EXPEDIENTE: EX-2024-11964305- GDEBA-DEOPISU	CONTRATISTA: N° PLANO: 1.3 FECHA: ABRIL 2024 ESC: 1:250 ARCHIVO: 01_el_mercadito_la_plata_plantas.dwg
N° REV. MODIFICACIONES TEMA FECHA		

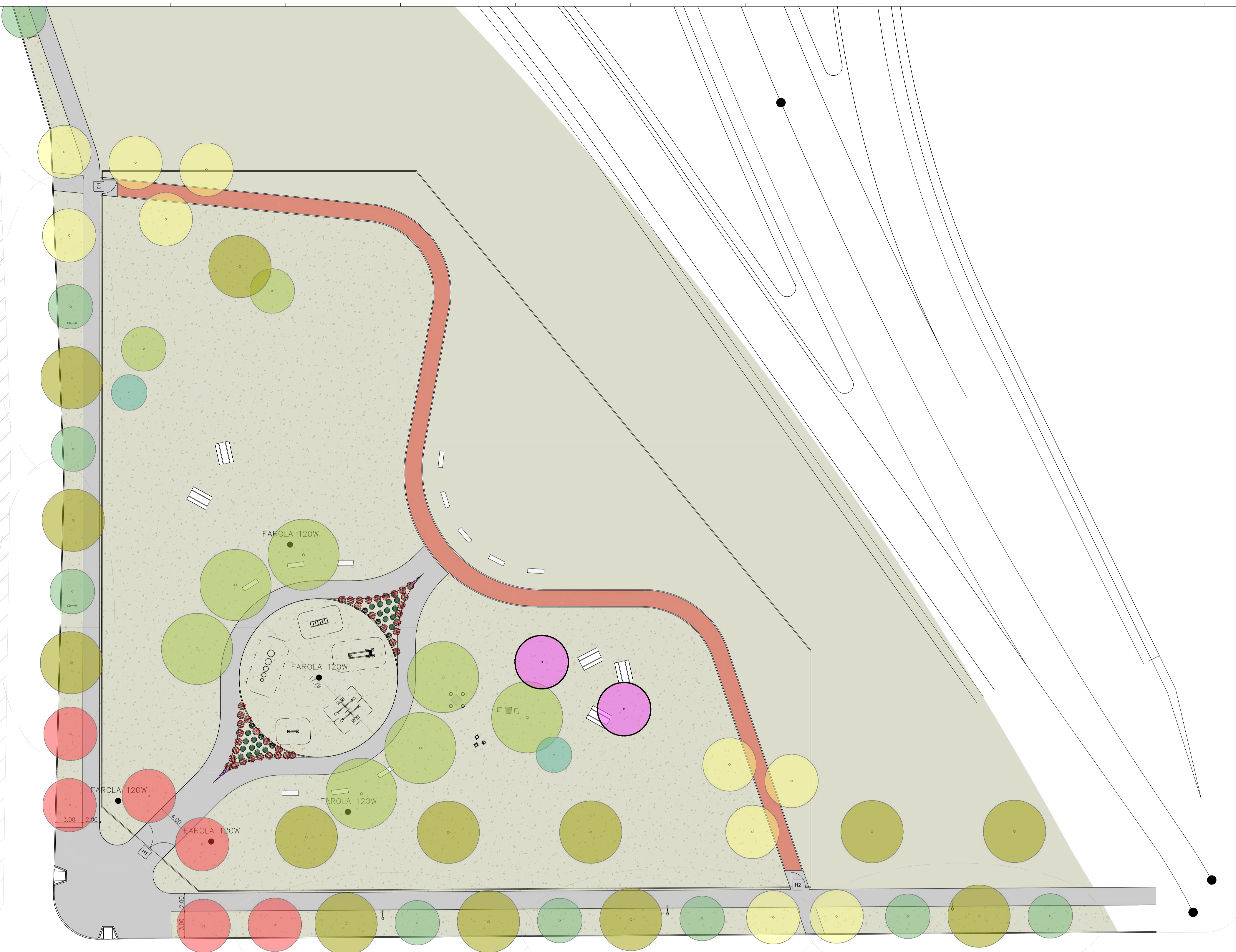

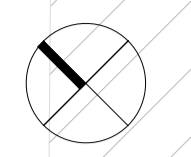

Calle 520

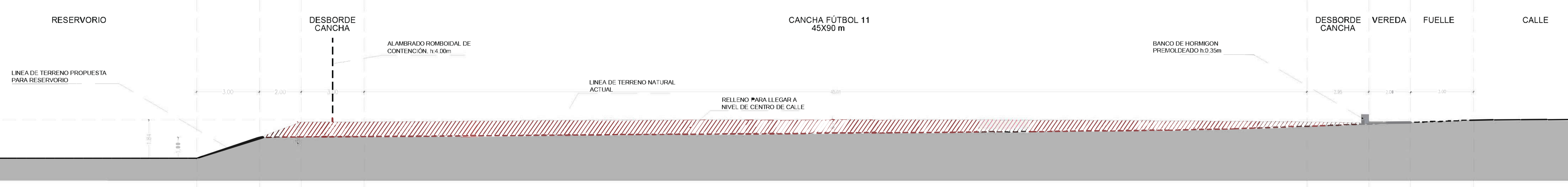
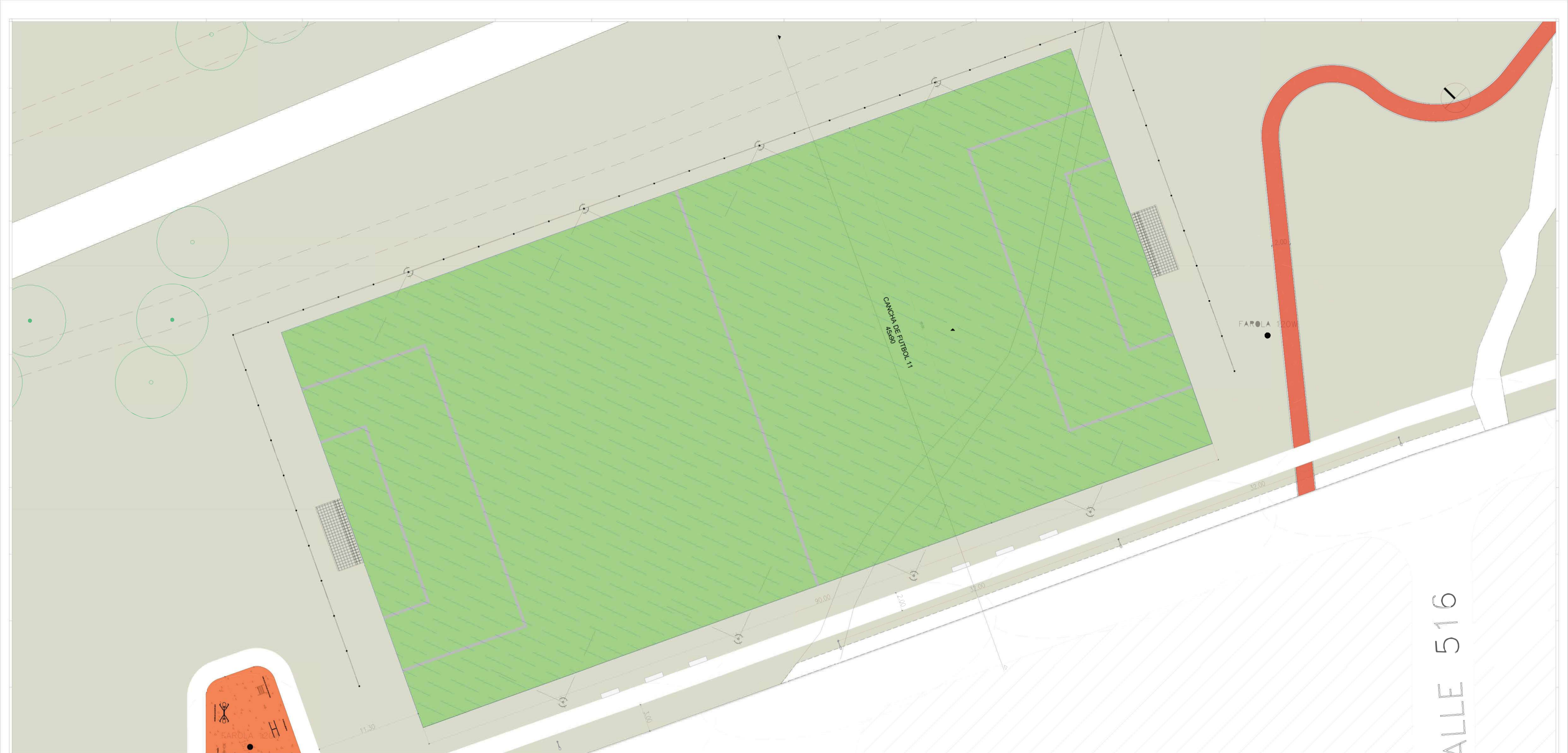

		MUNICIPALIDAD DE LA PLATA GOBIERNO DE LA PROVINCIA DE BUENOS AIRES	
NOTAS TODAS LAS MEDIDAS DEBERÁN SER VERIFICADAS EN OBRA.		PROYECTO: CONSTRUCCIÓN DE EQUIPAMIENTO COMUNITARIO Y PUESTA EN VALOR DE ESPACIO PÚBLICO. EL MERCADITO CONTRATISTA:	
		CONTENIDO: PLANTA GENERAL SECTOR 3 N° PLANO: 1.4	
		EXPEDIENTE: EX-2024-11964305- GDEBA-DEOPISU FECHA: ABRIL 2024	
		ESC: 1:250	
		ARCHIVO: 1.1-1.2-1.3-1.4_el mercadito_la plata_implantacion_plantas.dwg	
N° REV.	MODIFICACIONES TEMA	FECHA	

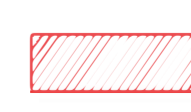

 Relleno con suelo seleccionado

	
NOTAS TOMAS LAS MEDIDAS DEBERÁN SER VERIFICADAS EN OBRA.	PROYECTO: EQUIPAMIENTO COMUNITARIO Y MEJORAMIENTO DE ESPACIO PÚBLICO. BARRIO EL MERCADITO. CONTENIDO: DETALLE MOV. DE SUELOS EXPEDIENTE: EX-2024-11964305--GDEBA-DEOPISU
CONTRATISTA: N° PLANO: 15 FECHA: ABRIL 2024 ESC: 1:200 - 1:100 ARCHIVO: 15-16_el mercado_la plata_plantas mov suelos.dwg	

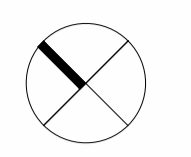





SECTOR CANCHA

SECTOR SUM

SECTOR PLAYON MULTIDEPORTES

Au. LaPlata-BuenosAires



-  Relleno con suelo seleccionado
-  Limpieza de terreno
-  Zanja a perfilar
-  Zanja a rellenar
-  Zanja excavar

Sector SUM:
Se rellenará el sector a fin de que el nivel de piso terminado se encuentre en línea con el nivel de centro de calle o el que la inspección de obra determine necesario. Se adjunta documentación con niveles de referencia.

Perfilado de zanjas:
Se perfilan las zanjas señaladas según lo determinado en el pliego de especificaciones técnicas.
Zanja a rellenar:
Se rellenará la zanja en el sector establecido para la cancha fútbol según lo determinado en el Pliego de Especificaciones Técnicas. El cauce de la misma se deberá redigir hasta la siguiente zanja, según lo indicado en el presente plano.

PLANO-2024-25394751-GDEBA-DPTYLLOPISU

 MUNICIPALIDAD DE LA PLATA		PROYECTO: EQUIPAMIENTO COMUNITARIO Y MEJORAMIENTO DE ESPACIO PÚBLICO. BARRIO EL MERCADITO.	CONTRATISTA:
NOTAS TODAS LAS MEDIDAS DEBERÁN SER VERIFICADAS EN OBRA.		CONTENIDO: PLANTA MOV. DE SUELOS	N° PLANO: 1.6
EXPEDIENTE: EX-2024-11964305--GDEBA-DEOPISU		FECHA: ABRIL 2024	
N° REV.	MODIFICACIONES TEMA	FECHA	ESC: 1:500
ARCHIVO: 1.6-1.6_el mercado_la_plata_plantas mov suelo			(1)

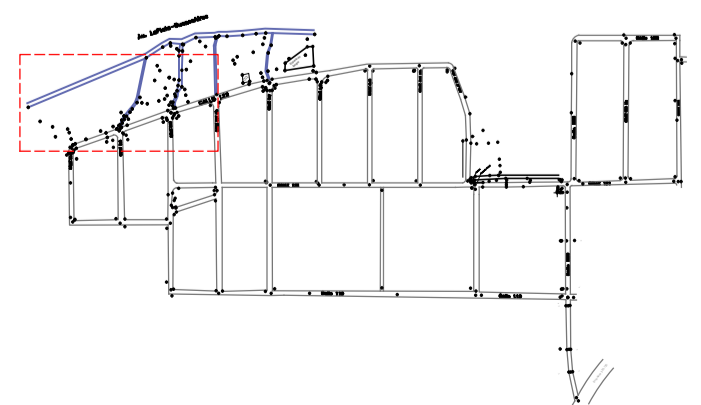
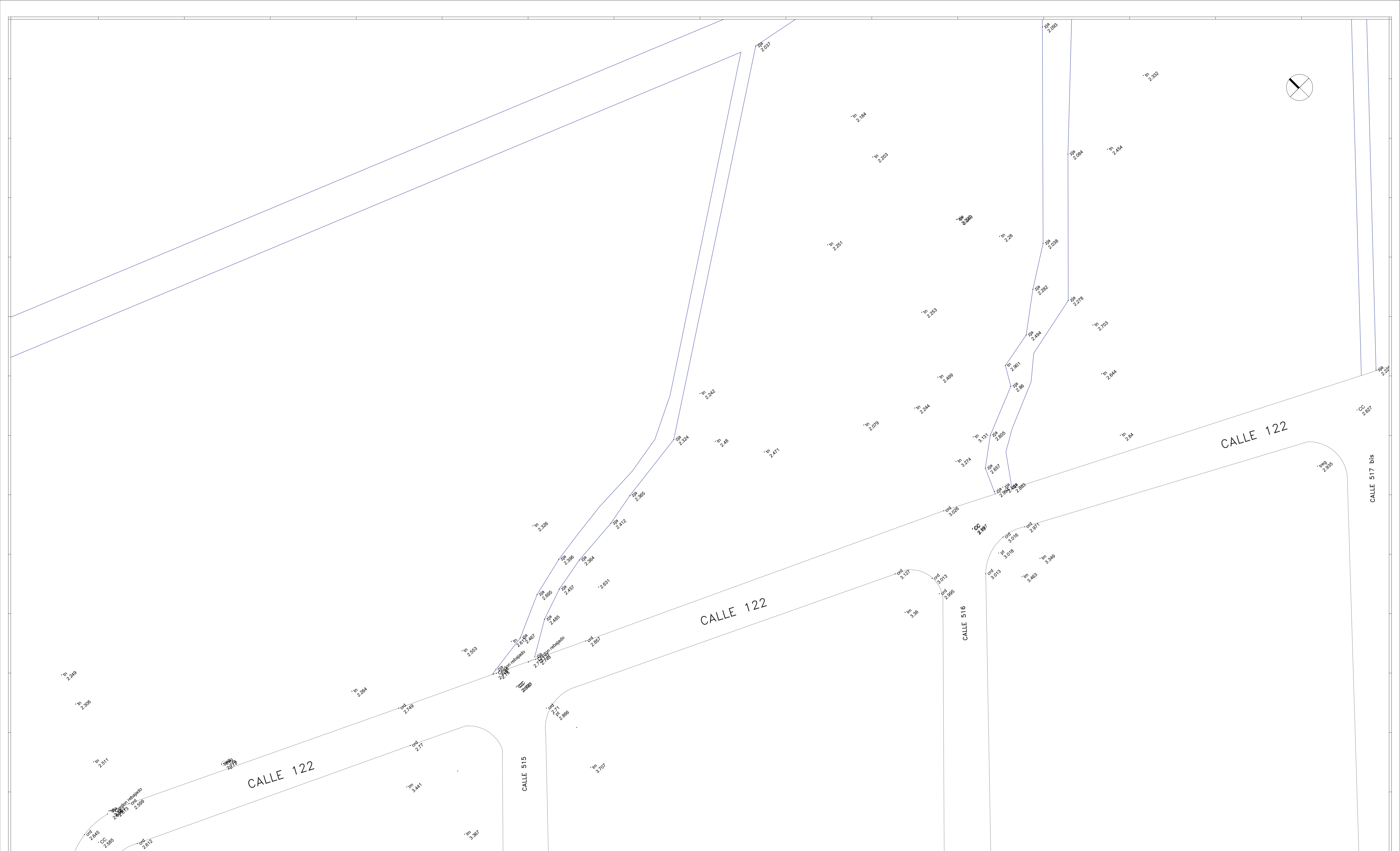

Relevamiento planialtimétrico:
 ar = Árbol
 crd = Cordón
 lm = Línea de construcción
 pos = Poste
 tn = Terreno natural

NOTAS TODAS LAS MEDIDAS DEBERÁN SER VERIFICADAS EN OBRA.	PROYECTO: EQUIPAMIENTO COMUNITARIO Y MEJORAMIENTO DE ESPACIO PÚBLICO. BARRIO EL MERCADITO. CONTENIDO: RELEVAMIENTO SECTOR 1 EXPEDIENTE: EX-2024-11964305- GDEBA-DEOPISU						
CONTRATISTA: N° PLANO: 1.7 FECHA: ABRIL 2024							
<table border="1"> <thead> <tr> <th>N° REV.</th> <th>MODIFICACIONES TEMA</th> <th>FECHA</th> </tr> </thead> <tbody> <tr> <td> </td> <td> </td> <td> </td> </tr> </tbody> </table>	N° REV.	MODIFICACIONES TEMA	FECHA				ESC: 1:250 ARCHIVO: 01_el_mercadito_la_plata_plantas_relevamiento.dwg
N° REV.	MODIFICACIONES TEMA	FECHA					

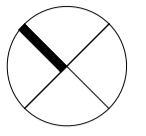

Espacio de Juegos

Espacio Tomado

CALLE 122

CALLE 122

CALLE 122

CALLE S/N

CALLE 517 bis

CALLE 517

Relevamiento planialtimétrico:
 ar = Árbol
 crd = Cordón
 lm = Línea de construcción
 pos = Poste
 tn = Terreno natural

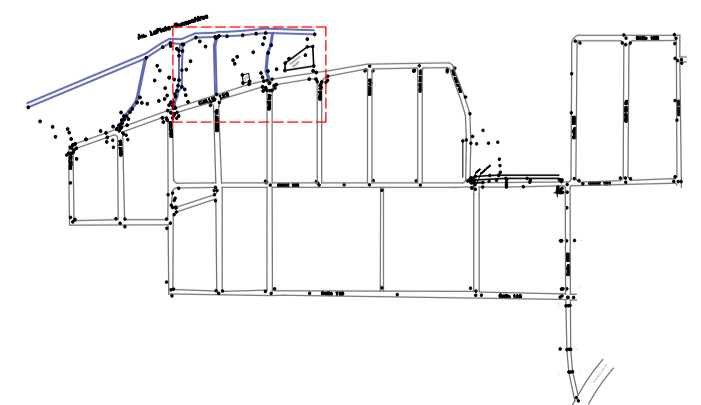

NOTAS TODAS LAS MEDIDAS DEBERÁN SER VERIFICADAS EN OBRA.	PROYECTO: EQUIPAMIENTO COMUNITARIO Y MEJORAMIENTO DE ESPACIO PÚBLICO. BARRIO EL MERCADITO. CONTENIDO: RELEVAMIENTO SECTOR 2 EXPEDIENTE: EX-2024-11964305- GDEBA-DEOPISU	CONTRATISTA: N° PLANO: 1.8 FECHA: ABRIL 2024 ESC: 1:250 ARCHIVO: 01_el_mercadito_la_plata_plantas_relevamiento.dwg						
<table border="1"> <thead> <tr> <th>N° REV.</th> <th>MODIFICACIONES</th> <th>FECHA</th> </tr> </thead> <tbody> <tr> <td> </td> <td> </td> <td> </td> </tr> </tbody> </table>	N° REV.	MODIFICACIONES	FECHA					
N° REV.	MODIFICACIONES	FECHA						

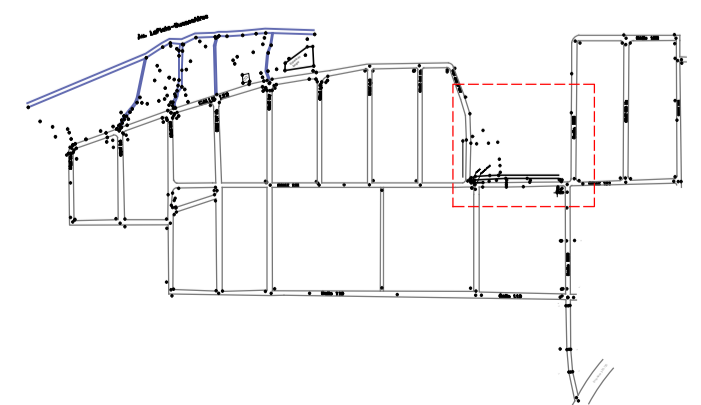
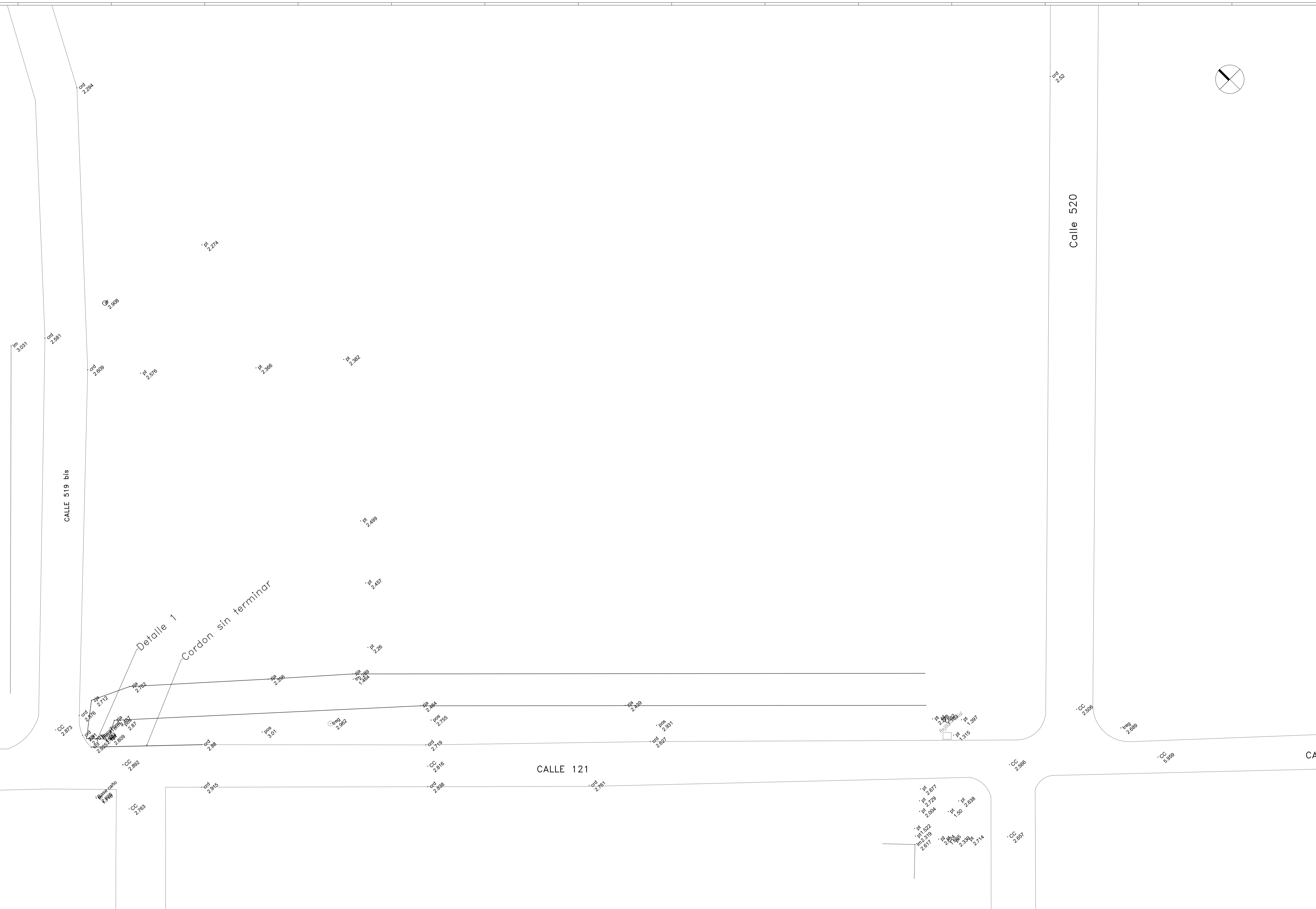
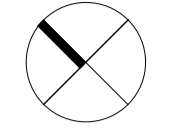

Detalle 1:
Corte caño pluvial

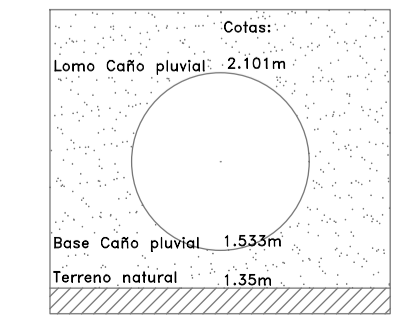

Relevamiento planialtimétrico:
ar = Árbol
crd = Cordón
lm = Línea de construcción
pos = Poste
tn = Terreno natural

NOTAS TODAS LAS MEDIDAS DEBERÁN SER VERIFICADAS EN OBRA.	PROYECTO: EQUIPAMIENTO COMUNITARIO Y MEJORAMIENTO DE ESPACIO PÚBLICO. BARRIO EL MERCADITO. CONTENIDO: RELEVAMIENTO SECTOR 3 EXPEDIENTE: EX-2024-11964305- GDEBA-DEOPISU	CONTRATISTA: N° PLANO: 1.9 FECHA: ABRIL 2024 ESC: 1:250 ARCHIVO: 01_el_mercadito_la_plata_plantas_relevamiento.dwg						
<table border="1"> <thead> <tr> <th>N° REV.</th> <th>MODIFICACIONES TEMA</th> <th>FECHA</th> </tr> </thead> <tbody> <tr> <td> </td> <td> </td> <td> </td> </tr> </tbody> </table>	N° REV.	MODIFICACIONES TEMA	FECHA					
N° REV.	MODIFICACIONES TEMA	FECHA						

FORESTACION - SECTOR 1

Ubicación

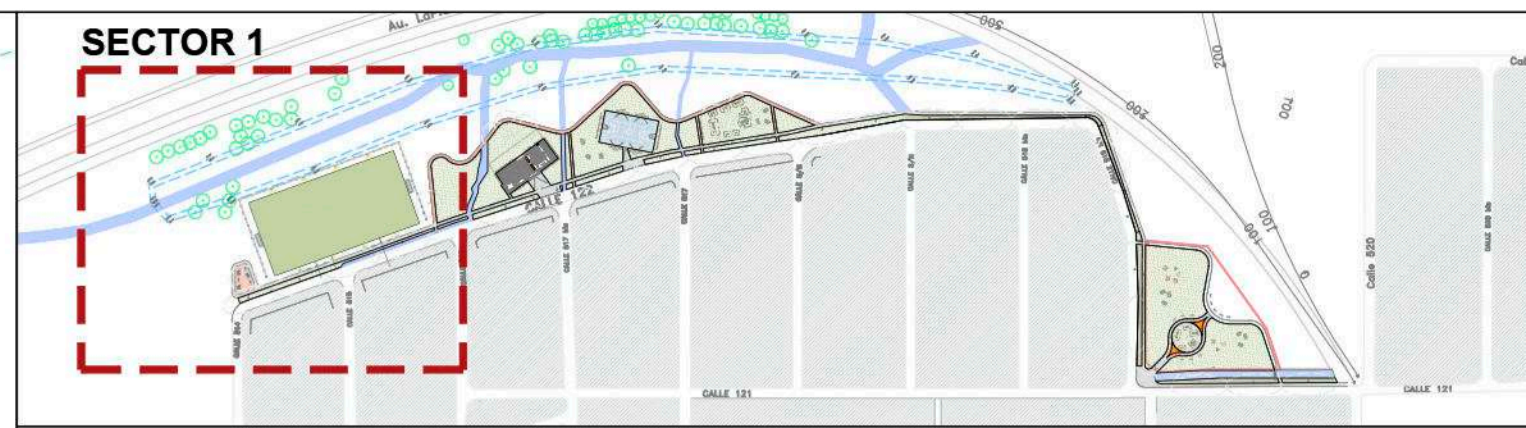

CODIGO	ITEM	CANTIDAD
101	Provisión y plantación de Ceibo, <i>Erythrina crista-galli</i> . E: 20 l. Incluye dos tutores de 2.00 m de largo x 2"x1" con una punta, banda antihormiga y banda elástica para tutorar.	18 unidades
102	Provisión y plantación de Pezuela de vaca, <i>Bauhinia forficata</i> subsp. <i>prunosa</i> . H: 2.00 a 2.50 m. Incluye dos tutores de 2.00 m de largo x 2"x1" con una punta, banda antihormiga y banda elástica para tutorar.	28 unidades
103	Provisión y plantación de Curupí, <i>Sapum haematospermum</i> . E: 10 l. Incluye dos tutores de 2.00 m de largo x 2"x1" con una punta, banda antihormiga y banda elástica para tutorar.	31 unidades
104	Provisión y plantación de Sauce criollo, <i>Salix humboldtiana</i> . E: 20 l. Incluye dos tutores de 2.00 m de largo x 2"x1" con una punta, banda antihormiga y banda elástica para tutorar.	17 unidades
105	Provisión y plantación de Blanquillo, <i>Sebastiania brasiliensis</i> . E: 10 l. Incluye dos tutores de 2.00 m de largo x 2"x1" con una punta, banda antihormiga y banda elástica para tutorar.	06 unidades
106	Provisión y plantación de Enterolobium <i>contortisiliquum</i> , Timbo. E: 10 l. Incluye dos tutores de 2.00 m de largo x 2"x1" con una punta, banda antihormiga y banda elástica para tutorar.	02 unidades
107	Provisión y plantación de Anacahuta, <i>Blepharocalyx salicifolius</i> . E: 10 l. Incluye dos tutores de 2.00 m de largo x 2"x1" con una punta, banda antihormiga y banda elástica para tutorar.	02 unidades
108	Provisión y plantación de Chal chal, <i>Allophylus edulis</i> . E: 10 l. Incluye dos tutores de 2.00 m de largo x 2"x1" con una punta, banda antihormiga y banda elástica para tutorar.	02 unidades
109	Provisión y plantación de Palo Amarillo, <i>Terminalia australis</i> . E: 10 l. Incluye dos tutores de 2.00 m de largo x 2"x1" con una punta, banda antihormiga y banda elástica para tutorar.	26 unidades
110	Provisión y plantación de Azota Cabello, <i>Luehea divaricata</i> . E: 10 l. Incluye dos tutores de 2.00 m de largo x 2"x1" con una punta, banda antihormiga y banda elástica para tutorar.	03 unidades
	Abol existente	

REFERENCIAS SUSTRATOS Y CESPED		
CODIGO	ITEM	CANTIDAD
PA 001	Siembra: Semilla variedad. Corresponde al 50% de la superficie total. (4932 m ²)	
PA 002	Siembra: Semilla variedad. Corresponde al 100% de la superficie total. (4050 m ²)	8982 m ²
	Aporte de tierra negra - 0.25 m ³ por árbol - 2 cm para siembra de cespced en cancha de fútbol - 10 cm para cancheros	119 m ³

MUNICIPALIDAD DE LA PLATA

OPISU | MINISTERIO DE HABITAT Y POLIGRUPALO URBANO | GOBIERNO DE LA PROVINCIA DE BUENOS AIRES

NOTAS	PROYECTO: Construcción de equipamiento comunitario y puesta en valor de espacio público. El Mercado CONTENIDO: EL MERCADITO - FORESTACION SECTOR 1 EXPEDIENTE	CONTRATISTA: N° PLANO: 1.10 FECHA: 4.15.2024 ESC: 1:250 ARCHIVO: el mercado - la plata_forestacion2.dwg
-------	---	---

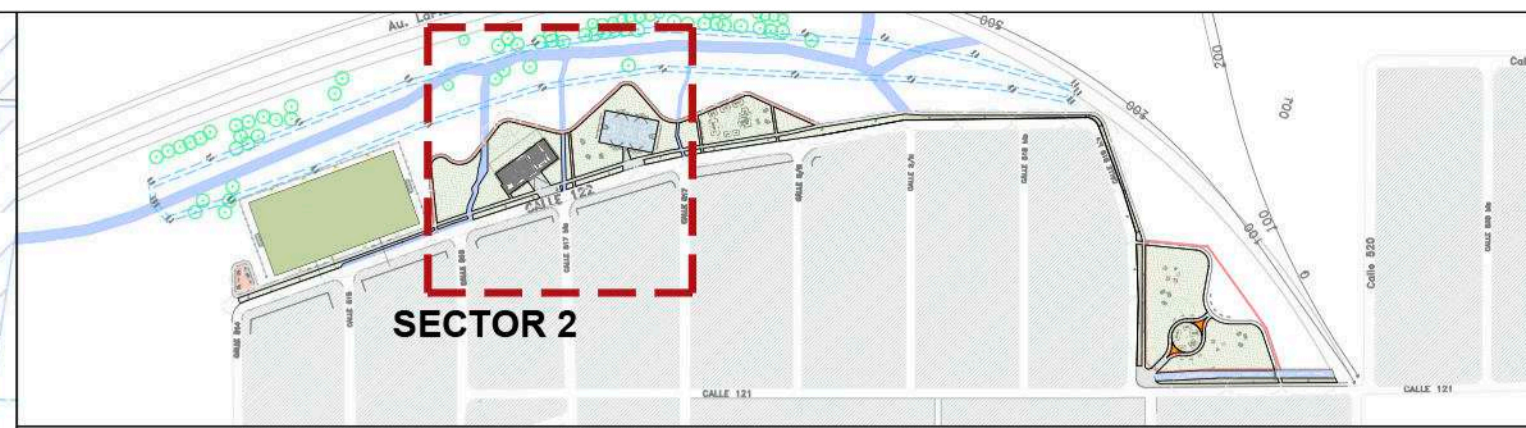

CODIGO	ITEM	CANTIDAD
101	Provisión y plantación de Ceibo, <i>Erythrina crista-galli</i> . E: 20 l. Incluye dos tutores de 2.00 m de largo 2×1 " con una punta, banda anthormiga y banda elastica para tutorar.	18 unidades
102	Provisión y plantación de Pezuela de vaca, <i>Bauhinia forficata</i> subsp. <i>pruinosa</i> . H: 2.00 a 2.50 m. Incluye dos tutores de 2.00 m de largo 2×1 " con una punta, banda anthormiga y banda elastica para tutorar.	28 unidades
103	Provisión y plantación de Curupí, <i>Sapum haematospermum</i> . E: 10 l. Incluye dos tutores de 2.00 m de largo 2×1 " con una punta, banda anthormiga y banda elastica para tutorar.	31 unidades
104	Provisión y plantación de Sauce criollo, <i>Salix humboldtiana</i> . E: 20 l. Incluye dos tutores de 2.00 m de largo 2×1 " con una punta, banda anthormiga y banda elastica para tutorar.	17 unidades
105	Provisión y plantación de Blanquillo, <i>Sebastiania brasiliensis</i> . E: 10 l. Incluye dos tutores de 2.00 m de largo 2×1 " con una punta, banda anthormiga y banda elastica para tutorar.	06 unidades
106	Provisión y plantación de Enterolobium <i>contortisiliquum</i> , Timbo. E: 10 l. Incluye dos tutores de 2.00 m de largo 2×1 " con una punta, banda anthormiga y banda elastica para tutorar.	02 unidades
107	Provisión y plantación de Anacahuta, <i>Blepharocalyx salicifolius</i> . E: 10 l. Incluye dos tutores de 2.00 m de largo 2×1 " con una punta, banda anthormiga y banda elastica para tutorar.	02 unidades
108	Provisión y plantación de Chal chal, <i>Allophylus edulis</i> . E: 10 l. Incluye dos tutores de 2.00 m de largo 2×1 " con una punta, banda anthormiga y banda elastica para tutorar.	02 unidades
109	Provisión y plantación de Palo Amarillo, <i>Terminalia australis</i> . E: 10 l. Incluye dos tutores de 2.00 m de largo 2×1 " con una punta, banda anthormiga y banda elastica para tutorar.	26 unidades
110	Provisión y plantación de Azota Cabello, <i>Luehea divaricata</i> . E: 10 l. Incluye dos tutores de 2.00 m de largo 2×1 " con una punta, banda anthormiga y banda elastica para tutorar.	03 unidades
	Abol existente	

REFERENCIAS SUSTRATOS Y CESPED		
CODIGO	ITEM	CANTIDAD
PA 001	Siembra: Semilla variedad. Corresponde al 50% de la superficie total. (4932 m ²)	
PA 002	Siembra: Semilla variedad. Corresponde al 100% de la superficie total. (4050 m ²)	8982 m ²
	Aporte de tierra negra - 0.25 m ³ por arbol - 2 cm para siembra de cesped en cancha de fútbol - 10 cm para canteros	119 m ³

MUNICIPALIDAD DE LA PLATA

OPUSU
MINISTERIO DE HABITAT Y PLANEACION URBANA
GOBIERNO DE LA PROVINCIA DE BUENOS AIRES

NOTAS

PROYECTO: Construcción de equipamiento comunitario y puesta en valor de espacio publico. El Mercado

CONTRATISTA:

CONTENIDO: EL MERCADITO - FORESTACION SECTOR 2

N° PLANO: 1.11

EXPEDIENTE

FECHA: 4.15.2024

ESC: 1:250

ARCHIVO: al mercado - la plata_forestacion2.dwg

FORESTACION - SECTOR 3



Ubicación

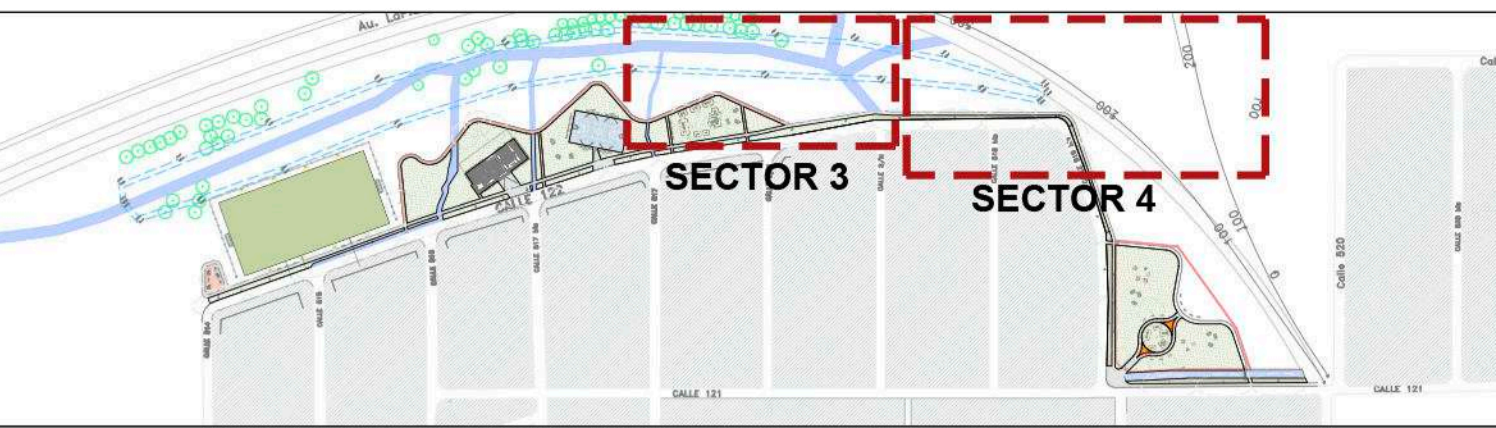

CODIGO	ITEM	CANTIDAD
101	Provisión y plantación de Ceibo, <i>Erythrina crista-galli</i> . E: 20 l. Incluye dos tutores de 2.00 m de largo \times 2"x1" con una punta, banda antihormiga y banda elástica para tutorar.	18 unidades
102	Provisión y plantación de Pezuña de vaca, <i>Bauhinia forficata subsp. pruinosa</i> . H: 2.00 a 2.50 m. Incluye dos tutores de 2.00 m de largo \times 2"x1" con una punta, banda antihormiga y banda elástica para tutorar.	28 unidades
103	Provisión y plantación de Curupí, <i>Sapum haematospermum</i> . E: 10 l. Incluye dos tutores de 2.00 m de largo \times 2"x1" con una punta, banda antihormiga y banda elástica para tutorar.	31 unidades
104	Provisión y plantación de Sauce criollo, <i>Salix humboldtiana</i> . E: 20 l. Incluye dos tutores de 2.00 m de largo \times 2"x1" con una punta, banda antihormiga y banda elástica para tutorar.	17 unidades
105	Provisión y plantación de Blanquillo, <i>Sebastiania brasiliensis</i> . E: 10 l. Incluye dos tutores de 2.00 m de largo \times 2"x1" con una punta, banda antihormiga y banda elástica para tutorar.	06 unidades
106	Provisión y plantación de Enterolobium contortisiliquum, Timbo. E: 10 l. Incluye dos tutores de 2.00 m de largo \times 2"x1" con una punta, banda antihormiga y banda elástica para tutorar.	02 unidades
107	Provisión y plantación de Anacahuta, <i>Ephraocalyx salicifolius</i> . E: 10 l. Incluye dos tutores de 2.00 m de largo \times 2"x1" con una punta, banda antihormiga y banda elástica para tutorar.	02 unidades
108	Provisión y plantación de Chal chal, <i>Allophylus edulis</i> . E: 10 l. Incluye dos tutores de 2.00 m de largo \times 2"x1" con una punta, banda antihormiga y banda elástica para tutorar.	02 unidades
109	Provisión y plantación de Palo Amarillo, <i>Terminalia australis</i> . E: 10 l. Incluye dos tutores de 2.00 m de largo \times 2"x1" con una punta, banda antihormiga y banda elástica para tutorar.	26 unidades
110	Provisión y plantación de Azota Cabello, <i>Luehea divaricata</i> . E: 10 l. Incluye dos tutores de 2.00 m de largo \times 2"x1" con una punta, banda antihormiga y banda elástica para tutorar.	03 unidades
	Abol existente	

FORESTACION - SECTOR 4

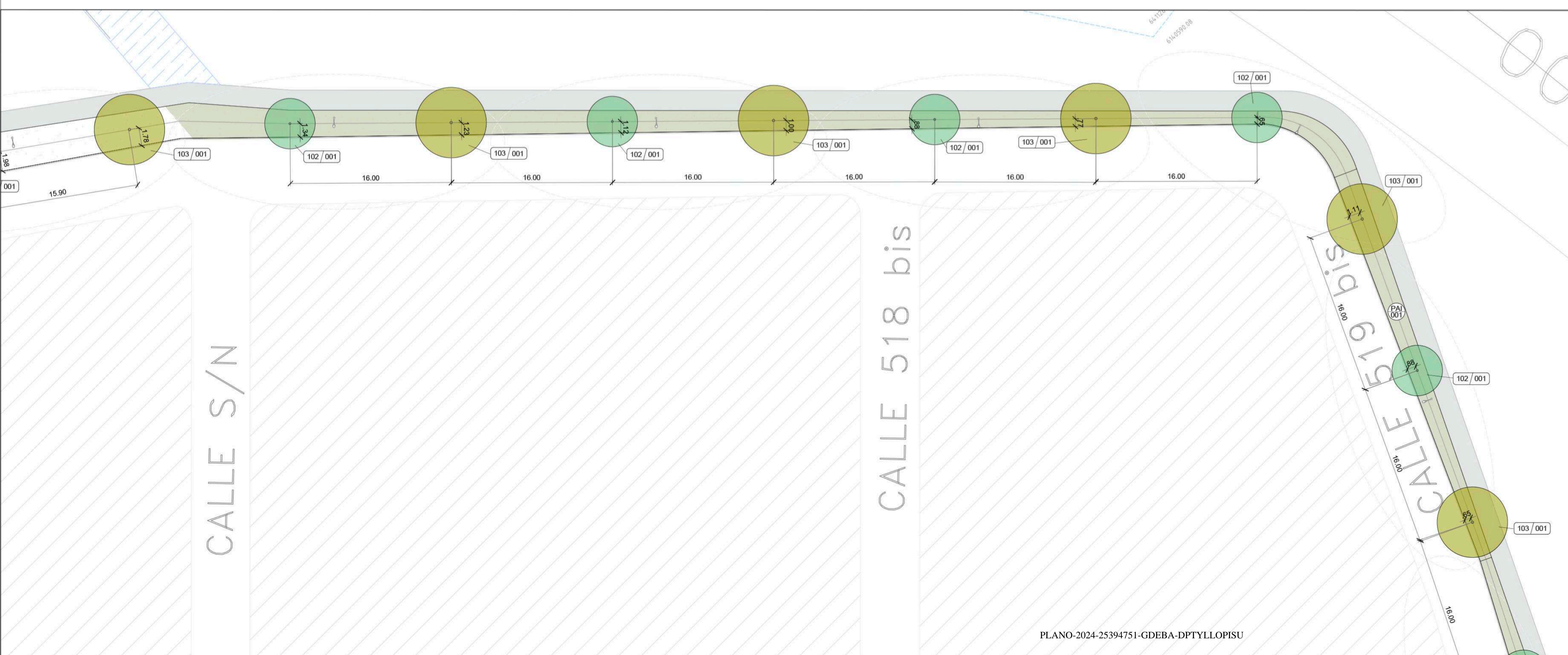

REFERENCIAS SUSTRATOS Y CESPED		
CODIGO	ITEM	CANTIDAD
PA 001	Siembr: Semilla variedad Corresponde al 50% de la superficie total. (4932 m ²)	8982 m ²
PA 002	Siembr: Semilla variedad Corresponde al 100% de la superficie total. (4050 m ²)	
Aporte de tierra negra - 0.25 m ³ por árbol - 2 cm para siembra de cesped en cancha de fútbol - 10 cm para cancheros		119 m ³

MUNICIPALIDAD DE LA PLATA

OPUSU MINISTERIO DE HABITAT Y DESARROLLO URBANO GOBIERNO DE LA PROVINCIA DE BUENOS AIRES

NOTAS: PROYECTO: Construcción de equipamiento comunitario y puesta en valor de espacio publico. El Mercado EL MERCADITO - FORESTACION SECTOR 3 Y SECTOR 4 EXPEDIENTE

CONTRATISTA: N° PLANO: 1.12 FECHA: 4.15.2024 ESC: 1:250 ARCHIVO: el mercado - la plata_forestacion2.dwg

FORESTACION - SECTOR 5

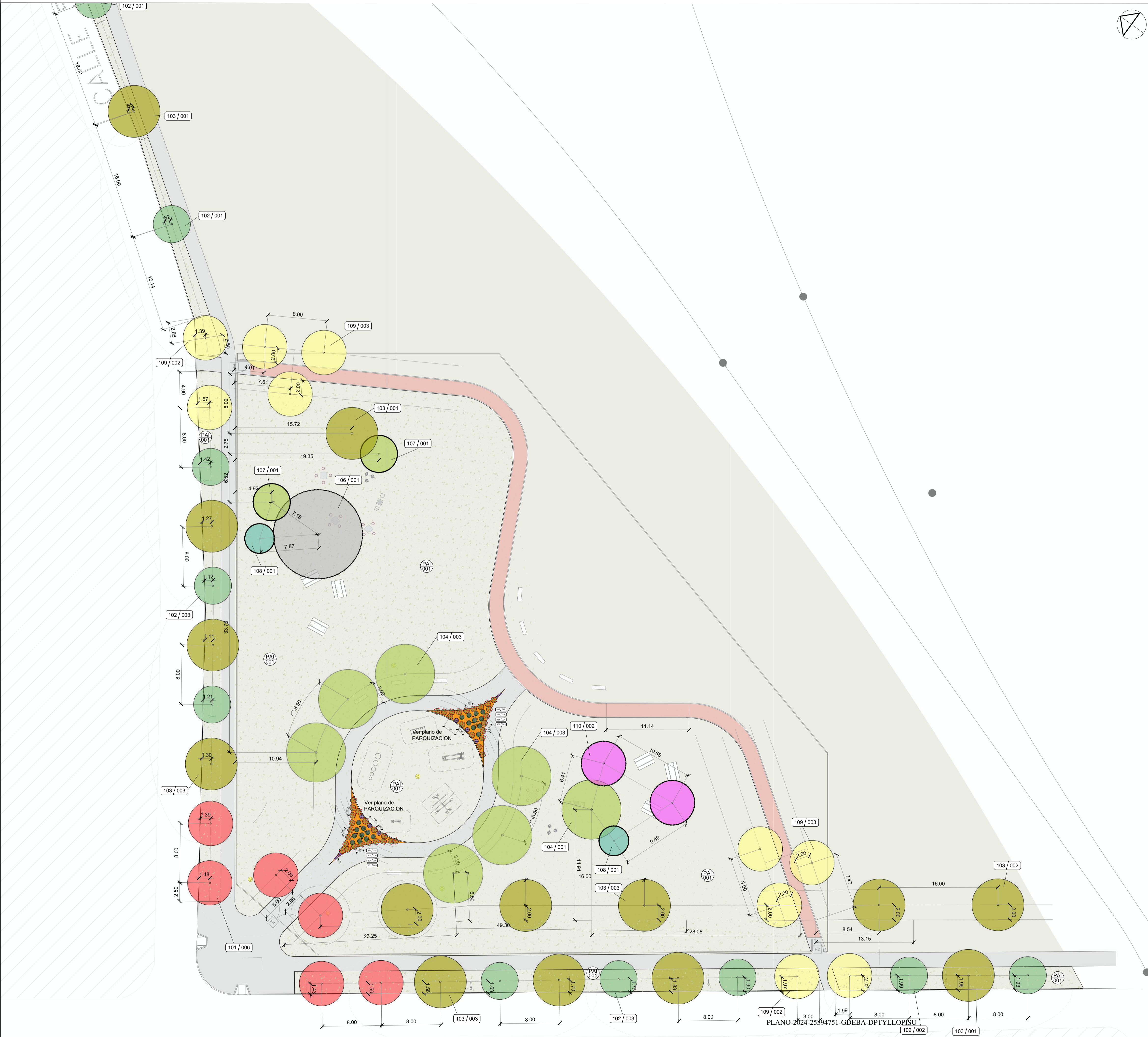

Ubicación

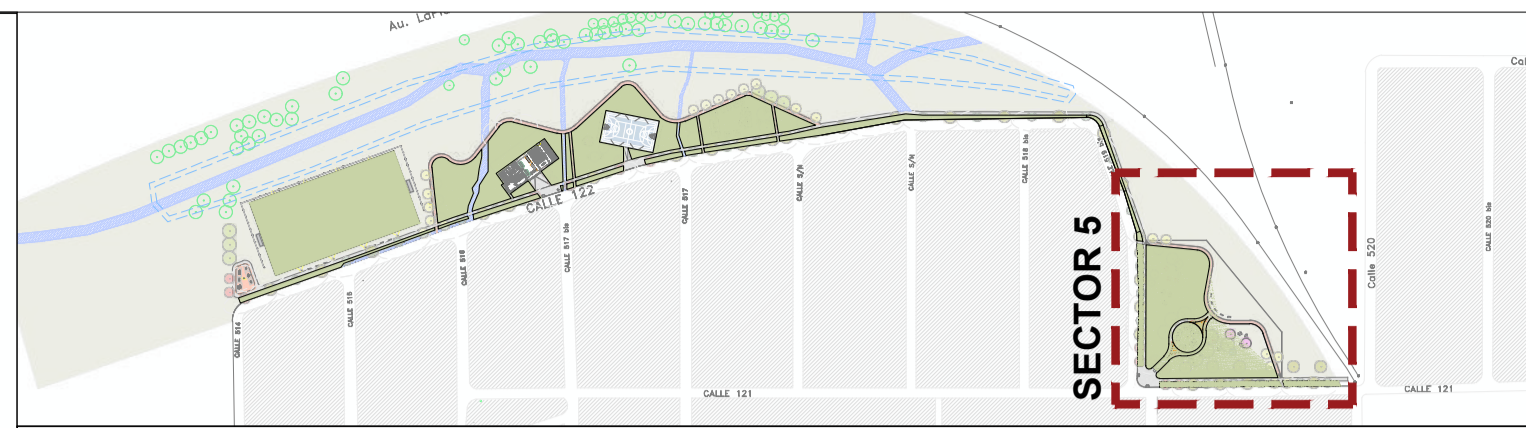

CODIGO	ITEM	CANTIDAD
101	Provisión y plantación de Ceibo, <i>Erythrina crista-galli</i> . E: 20 l. Incluye dos tutores de 2.00 m de largo x 2"x1" con una punta, banda anihormiga y banda elastica para tutorar.	18 unidades
102	Provisión y plantación de Pezuela de vaca, <i>Bauhinia forficata</i> subsp. pruinosa. H: 2.00 a 2.50 m. Incluye dos tutores de 2.00 m de largo x 2"x1" con una punta, banda anihormiga y banda elastica para tutorar.	28 unidades
103	Provisión y plantación de Curupí, <i>Sapum haematoperum</i> . E: 10l. Incluye dos tutores de 2.00 m de largo x 2"x1" con una punta, banda anihormiga y banda elastica para tutorar.	31 unidades
104	Provisión y plantación de Sauce criollo, <i>Salix humboldtiana</i> . E: 20 l. Incluye dos tutores de 2.00 m de largo x 2"x1" con una punta, banda anihormiga y banda elastica para tutorar.	17 unidades
105	Provisión y plantación de Blanquillo, <i>Sebastiania brasiliensis</i> . E: 10l. Incluye dos tutores de 2.00 m de largo x 2"x1" con una punta, banda anihormiga y banda elastica para tutorar.	06 unidades
106	Provisión y plantación de Enterolobium contortisiliquum, Timbo. E: 10 l. Incluye dos tutores de 2.00 m de largo x 2"x1" con una punta, banda anihormiga y banda elastica para tutorar.	02 unidades
107	Provisión y plantación de Anacahuita, <i>Blepharocalyx salicifolius</i> . E: 10l. Incluye dos tutores de 2.00 m de largo x 2"x1" con una punta, banda anihormiga y banda elastica para tutorar.	02 unidades
108	Provisión y plantación de Chal chal, <i>Allophylus edulis</i> . E: 10 l. Incluye dos tutores de 2.00 m de largo x 2"x1" con una punta, banda anihormiga y banda elastica para tutorar.	02 unidades
109	Provisión y plantación de Palo Amarillo, <i>Terminalia australis</i> . E: 10 l. Incluye dos tutores de 2.00 m de largo x 2"x1" con una punta, banda anihormiga y banda elastica para tutorar.	26 unidades
110	Provisión y plantación de Azota Caballo, <i>Luehea divaricata</i> . E: 10 l. Incluye dos tutores de 2.00 m de largo x 2"x1" con una punta, banda anihormiga y banda elastica para tutorar.	03 unidades
	Abol existente	

REFERENCIAS SUSTRATOS Y CESPED

CODIGO	ITEM	CANTIDAD
PA 001	Siembra: Semilla variedad. Corresponde al 50% de la superficie total. (4932 m ²)	8982 m ²
PA 002	Siembra: Semilla variedad. Corresponde al 100% de la superficie total. (4050 m ²)	
	Aporte de tierra negra - 0.25 m ³ por arbol - 2 cm para siembra de cespced en cancha de fútbol - 10 cm para canteros	119 m ³



NOTAS	PROYECTO: Construcción de equipamiento comunitario y puesta en valor de espacio público. El Mercado	CONTRATISTA:
	CONTENIDO: EL MERCADITO - FORESTACION SECTOR 5	N° PLANO: 1.13
	EXPEDIENTE	FECHA: 4.5.2024
		ESC: 1:250
		ARCHIVO: el mercado - la plata_forestacion2.dwg

PARQUIZACION - SECTOR 1 SUM

PARQUIZACION - SECTOR 2 PATIO DE JUEGOS

Ubicación

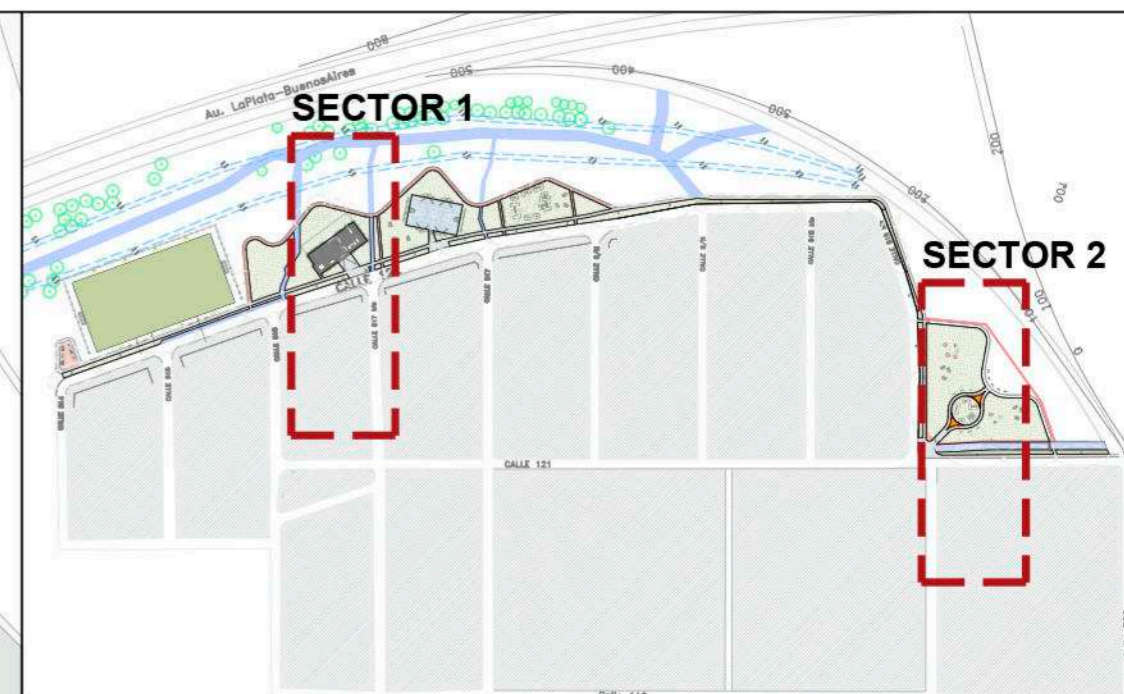
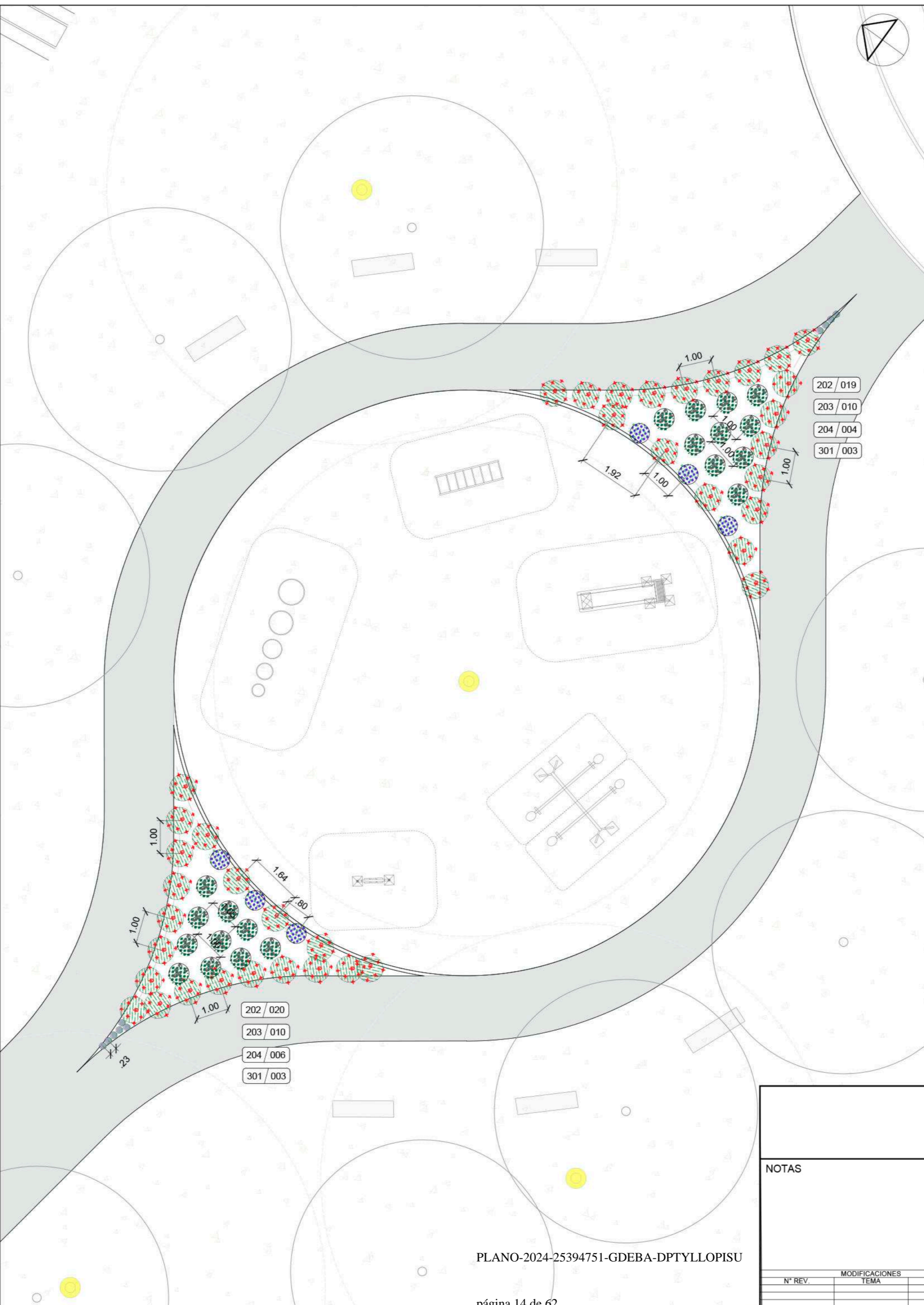
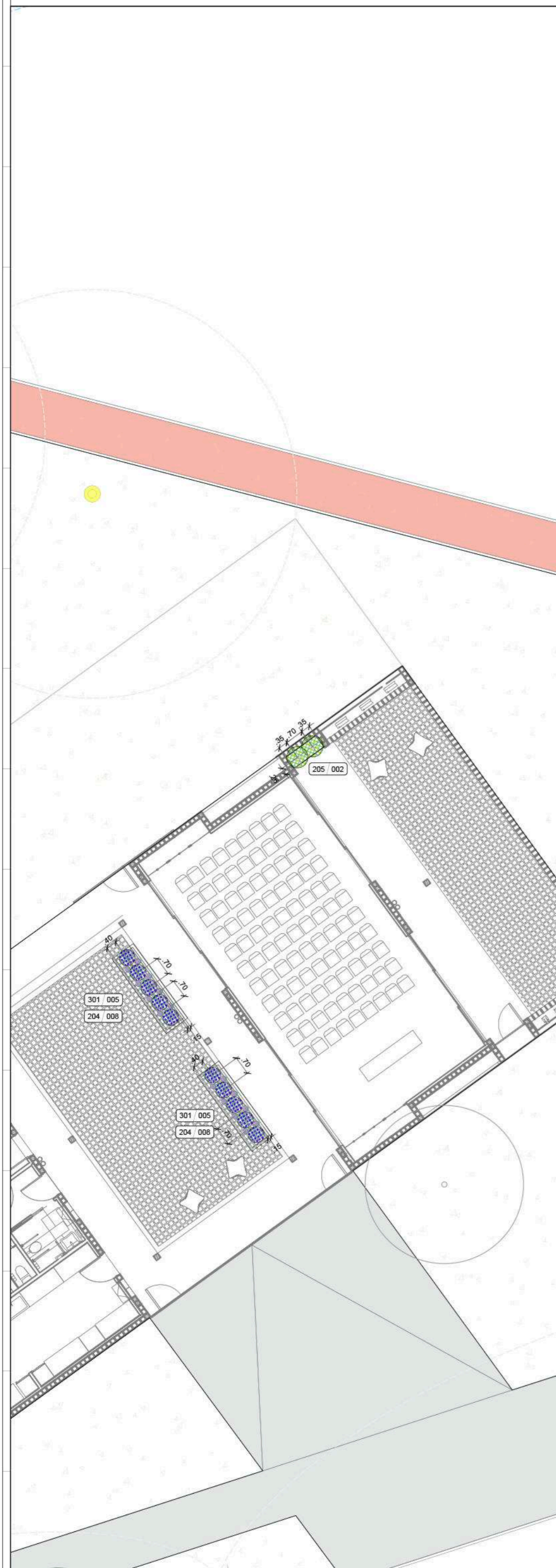

COD	ITEM	CANTIDAD
202	Provisión y plantación de <i>Sphaeralcea bonariensis</i> , Malva visco E 04 I.	39 UN
203	Provisión y plantación de <i>Aloysia gratissima</i> , Cedron del monte.E: 03I.	20 UN
204	Provisión y plantación de <i>Lantana megapotamica</i> , <i>Lantana rastrera</i> .E: 03I.	26 UN
205	Provisión y plantación de <i>Pavonia hastata</i> , Malva rosa.E: 04I.	02 UN
301	Provisión y plantación de <i>Salvia guaranitica</i> , <i>Salvia azul</i> .E: 03I.	16 UN

MUNICIPALIDAD DE LA PLATA

OPISU OFICINA DE PLANEAMIENTO Y DESARROLLO URBANO

MINISTERIO DE HABITAT Y DESARROLLO URBANO

GOBIERNO DE LA PROVINCIA DE BUENOS AIRES

NOTAS

PROYECTO: Construcción de equipamiento comunitario y puesta en valor de espacio público. El Mercadito

CONTRATISTA:

CONTENIDO: EL MERCADITO - PARQUIZACION

N° PLANO: 1.14

EXPEDIENTE

FECHA: 4.15.2024

ESC: 1:100

ARCHIVO: el_mercadito - la_plata_forestacion2.dwg

N° REV.	MODIFICACIONES TEMA	FECHA

PLANO-2024-25394751-GDEBA-DPTYLLOPISU

Au. LaPlata-BuenosAires

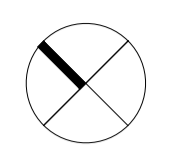

CALLE 514

CALLE 515

CALLE 516

CALLE 517 bis

CALLE 517

CALLE S/N

CALLE 122

CALLE 121

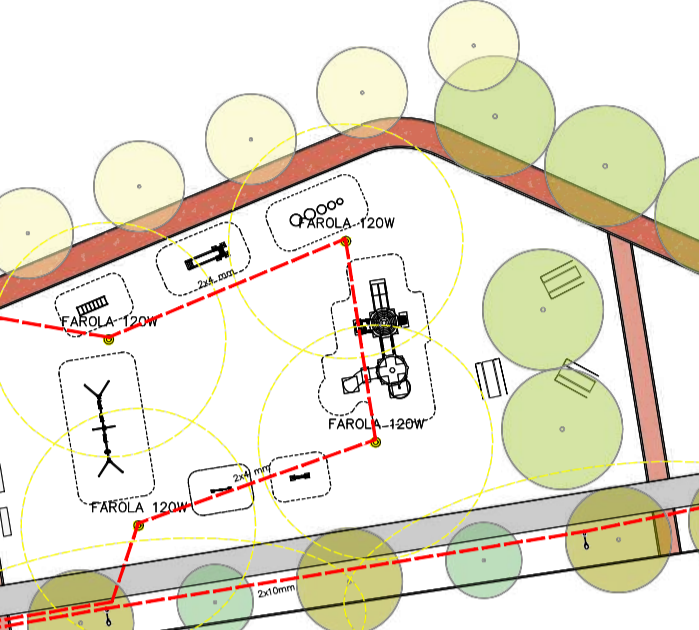
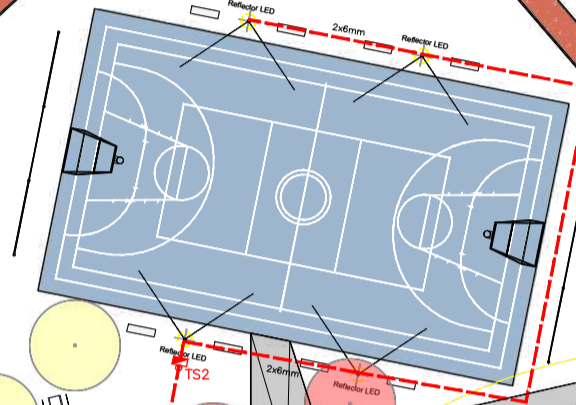
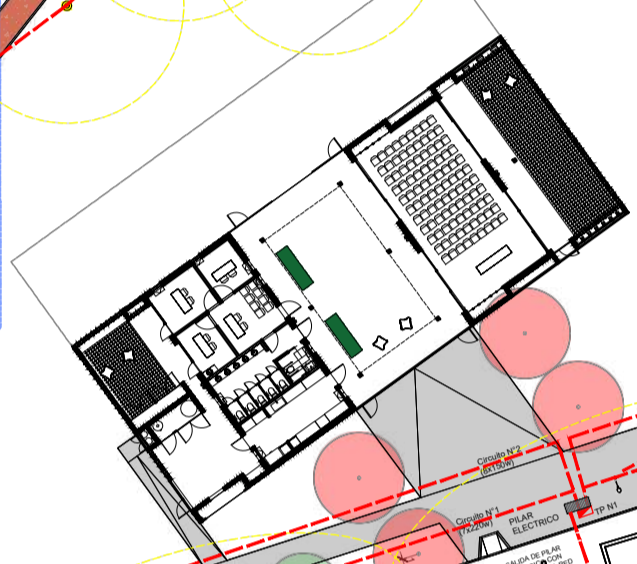
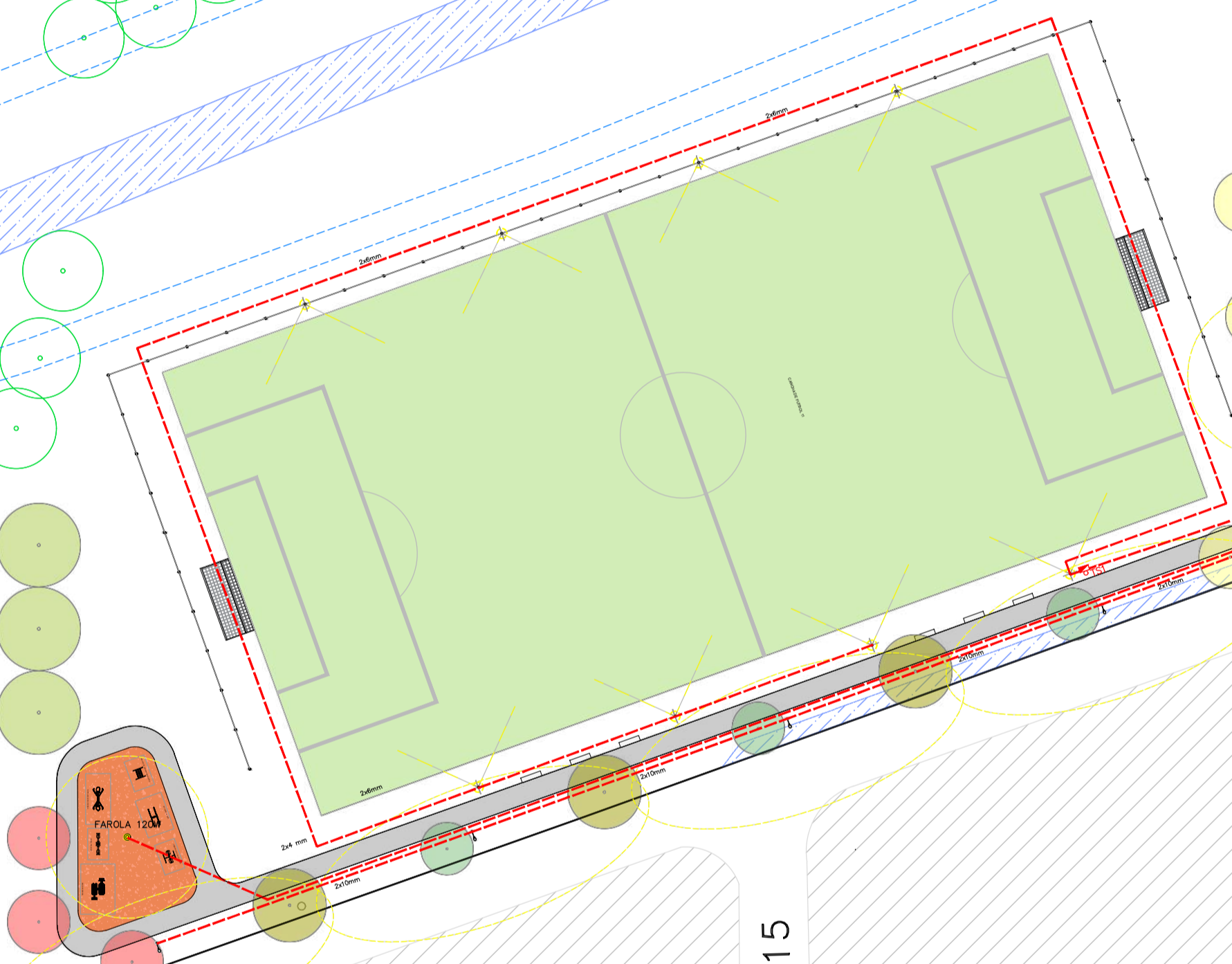

<p>NOTAS TODAS LAS MEDIDAS DEBERÁN SER VERIFICADAS EN OBRA.</p>	<p>PROYECTO: CONSTRUCCIÓN DE EQUIPAMIENTO COMUNITARIO Y PUESTA EN VALOR DE ESPACIO PÚBLICO. EL MERCADITO</p> <p>CONTENIDO: ILUMINACION SECTOR 1</p> <p>EXPEDIENTE: EX-2024-11964305- GDEBA-DEOPISU</p>	<p>CONTRATISTA:</p> <p>N° PLANO: 1.15</p> <p>FECHA: ABRIL 2024</p> <p>ESC: 1:500</p> <p>ARCHIVO: 01_el mercado_la plata_plantas la.dwg</p>						
<table border="1"> <thead> <tr> <th>N° REV.</th> <th>MODIFICACIONES TEMA</th> <th>FECHA</th> </tr> </thead> <tbody> <tr> <td> </td> <td> </td> <td> </td> </tr> </tbody> </table>	N° REV.	MODIFICACIONES TEMA	FECHA					
N° REV.	MODIFICACIONES TEMA	FECHA						



		PROYECTO: CONSTRUCCIÓN DE EQUIPAMIENTO COMUNITARIO Y PUESTA EN VALOR DE ESPACIO PÚBLICO. EL MERCADITO CONTENIDO: ILUMINACION SECTOR 2 EXPEDIENTE: EX-2024-11964305- -GDEBA-DEOPISU	CONTRATISTA: N° PLANO: 1.16 FECHA: ABRIL 2024
NOTAS TODAS LAS MEDIDAS DEBERÁN SER VERIFICADAS EN OBRA	MODIFICACIONES N° REV. TEMA FECHA	ESC: 1:500 ARCHIVO: 1.15 - 1.16 - 1.17 - el mercado_la plaza_plantas	

REFERENCIAS

DETALLE 1

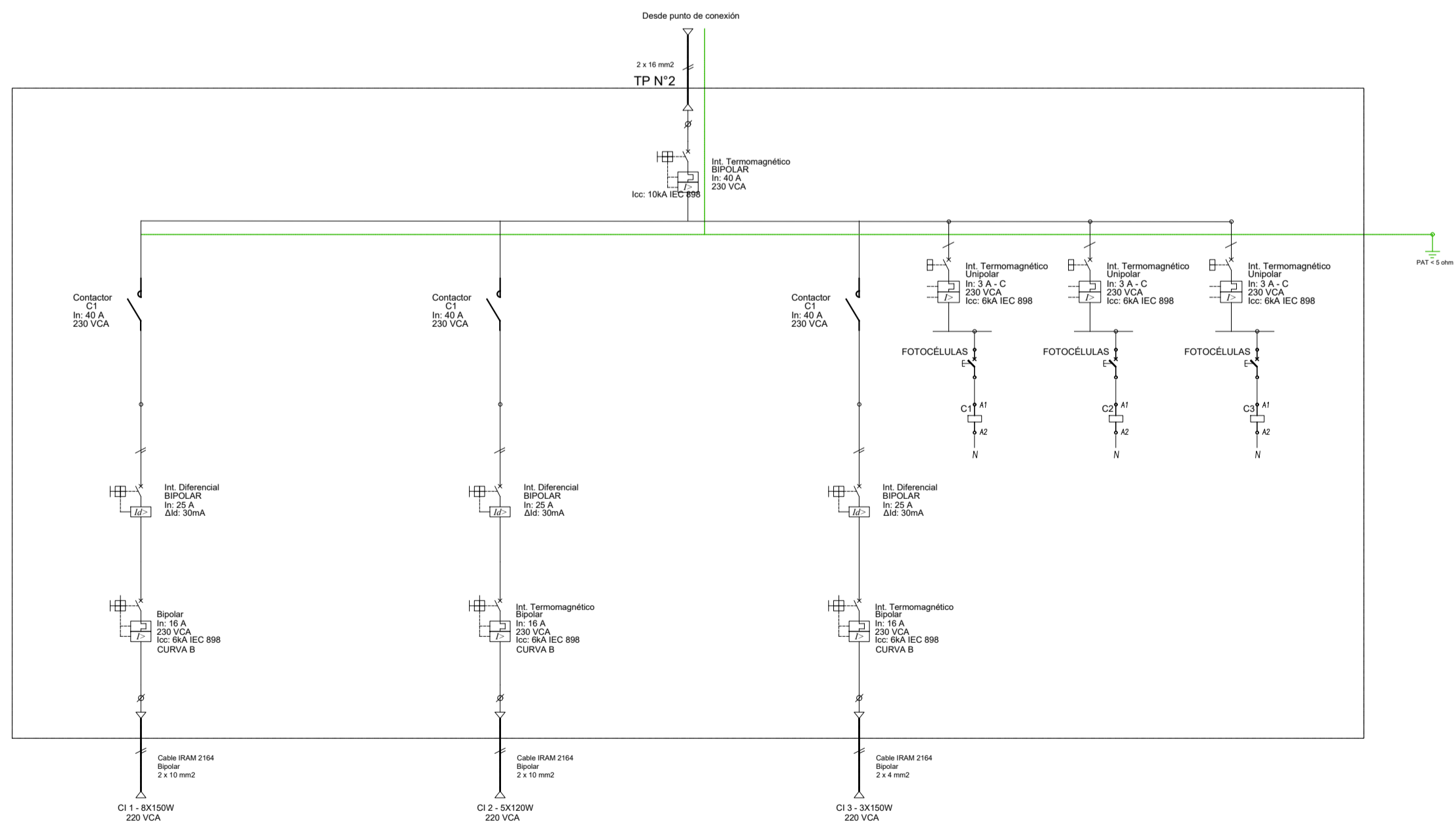
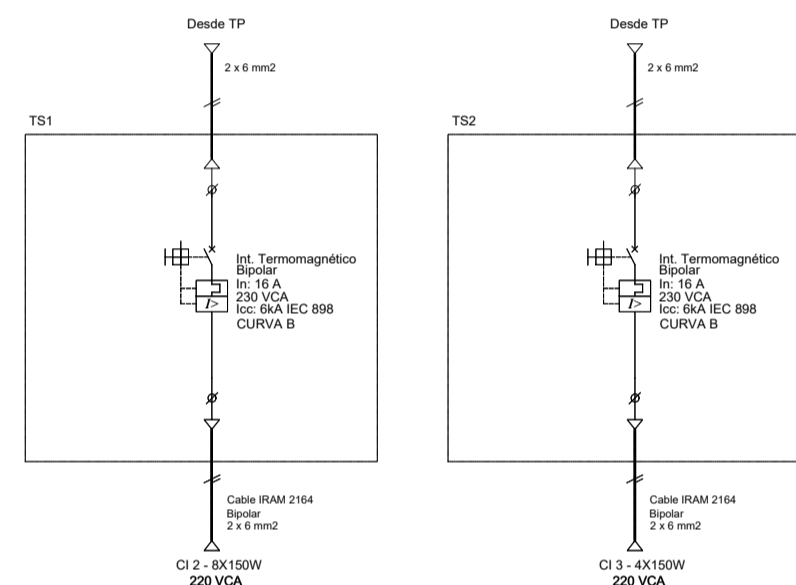
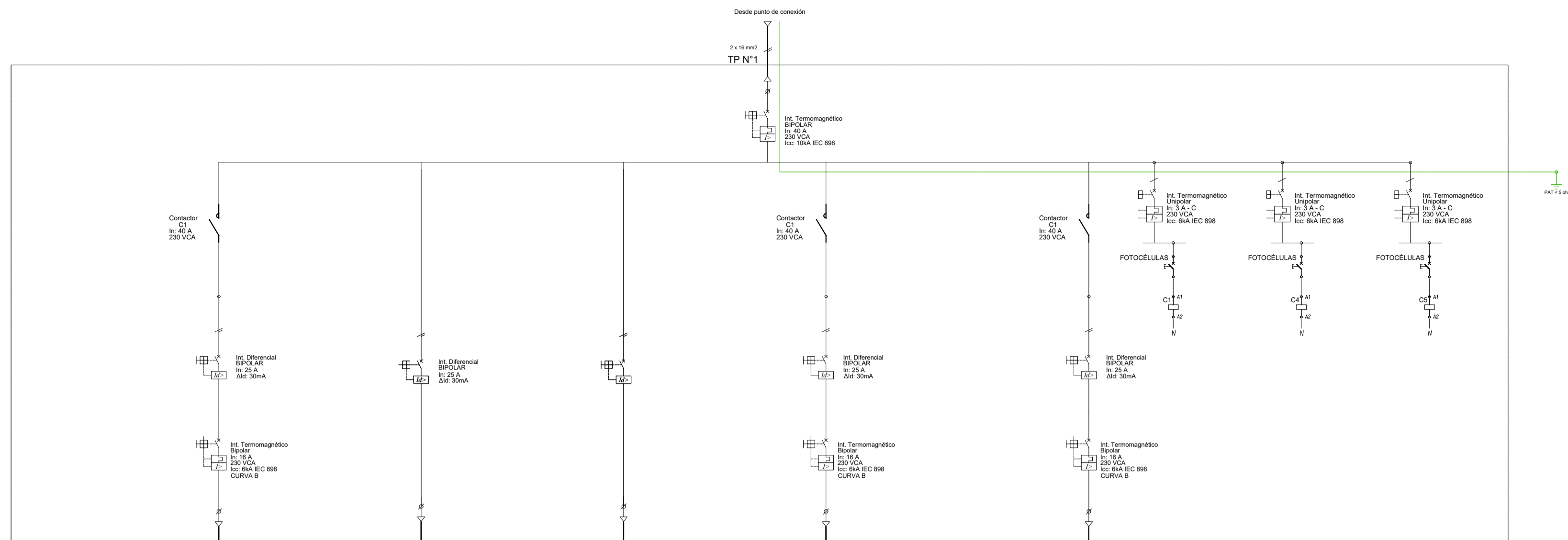

TÍPICO CONEXIÓN GUIRNALDA

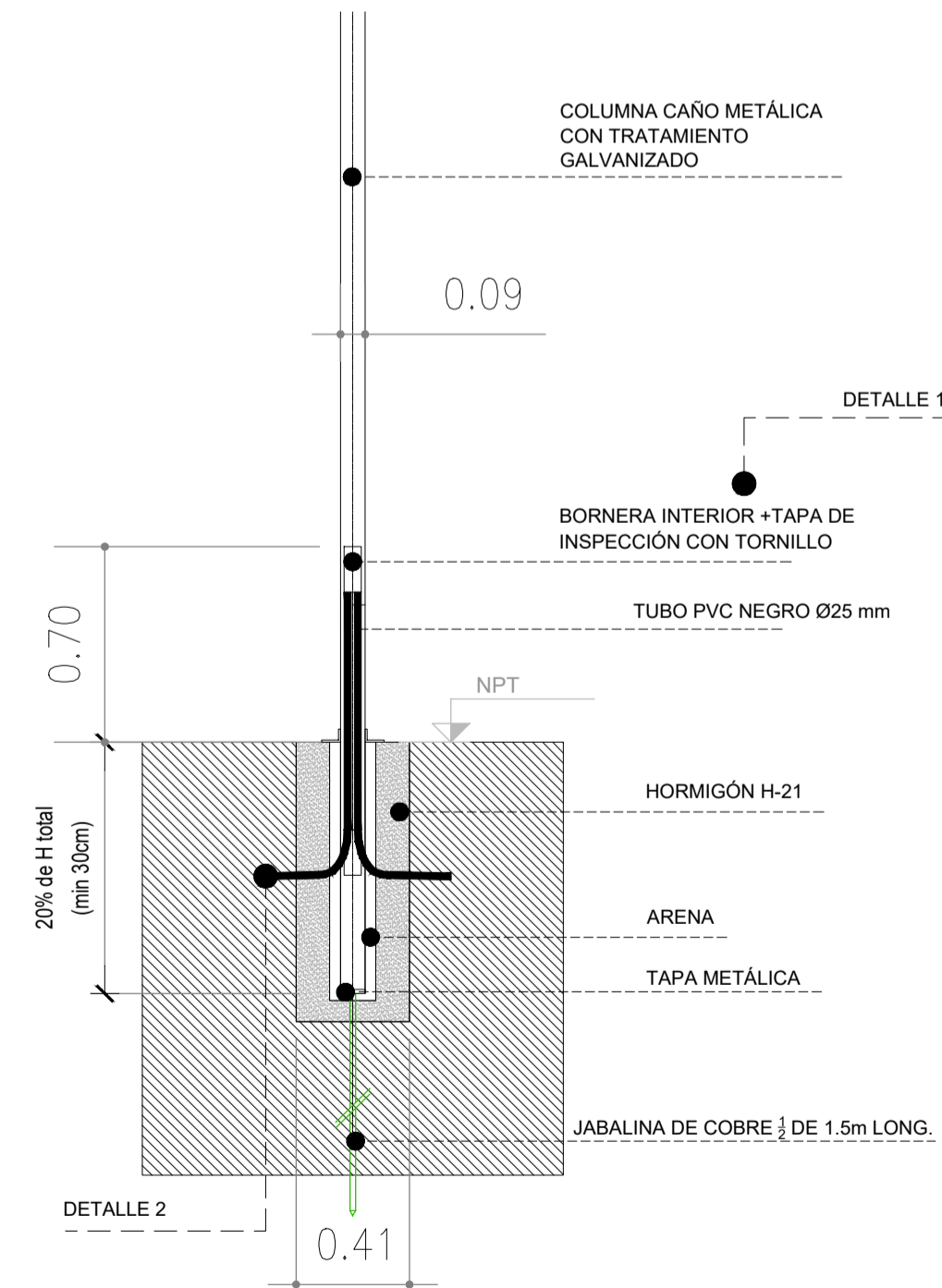

- Alumbrado público:**
- Se propone un sistema de iluminación urbana ubicado en los senderos de circulación además de los sectores de juego y descanso con prototipo de iluminación Led de 120 W sobre poste metálico.
 - Se considera una altura de 4.00m para las luminarias conectadas a un tablero General.

- Iluminación deportiva:**
Playón multideportes y Cancha de fútbol n°11
- Se propone 1 circuito de reflectores de iluminación de 150w con 4 reflectores conectados a tablero seccional N° 2 con salida a tablero general N°2.
 - Se propone 1 circuito de reflectores de iluminación de 150w con 8 reflectores conectados a tablero seccional N° 1 con salida a tablero general N°2.

- Iluminación pública:**
- Se proponen 2 circuitos iluminación de 150w conectados a tablero general N°1 y 2 circuitos iluminación de 150w conectados a tablero general N°2.

- Consideraciones generales:**
- Se considera tendido subterráneo (cañero) para los circuitos proyectados
 - Los circuitos de las luminarias son automáticos excepto los de las canchas, debiéndose conectar a tablero seccional n°1 y n° 2 con salida al tablero general.
 - Los puntos de conexión se da en la zona donde se encuentran los tableros generales.
 - Los circuitos de luminarias son automáticos
 - Cada luminaria debe tener su PAT

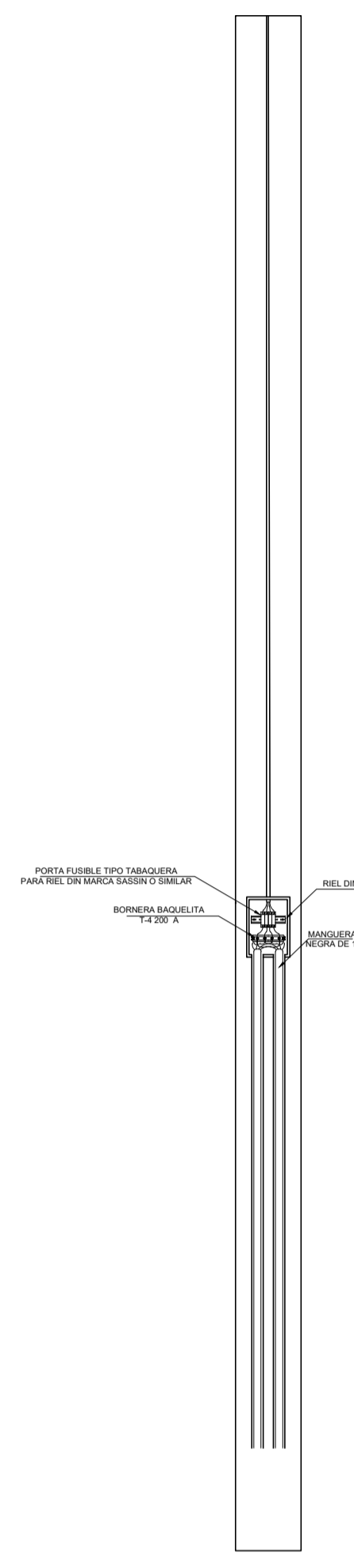

DETALLE 2

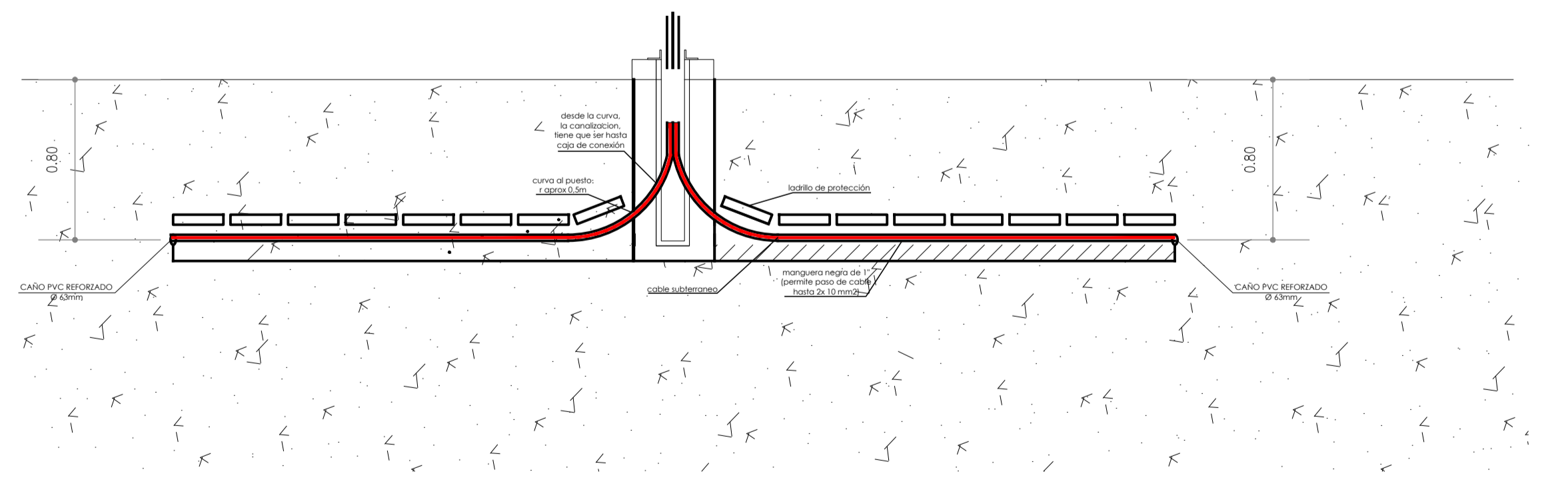

<p>NOTAS TODAS LAS MEDIDAS DEBERÁN SER VERIFICADAS EN OBRA.</p>	<p>PROYECTO: CONSTRUCCIÓN DE EQUIPAMIENTO COMUNITARIO Y PUESTA EN VALOR DE ESPACIO PÚBLICO. EL MERCADITO</p>	<p>CONTRATISTA:</p>
	<p>CONTENIDO: ESQUEMAS UNIFILARES</p>	<p>N° PLANO: 1.17</p>
	<p>EXPEDIENTE: EX-2024-11964305- GDEBA-DEOPISU</p>	<p>FECHA: JULIO 2023</p>
<p>N° REV.</p>	<p>MODIFICACIONES TEMA</p>	<p>FECHA</p>
		<p>ESC: S/E</p>
		<p>ARCHIVO: 01_el_mercadito_la_plata_plantas lo.dwg</p>

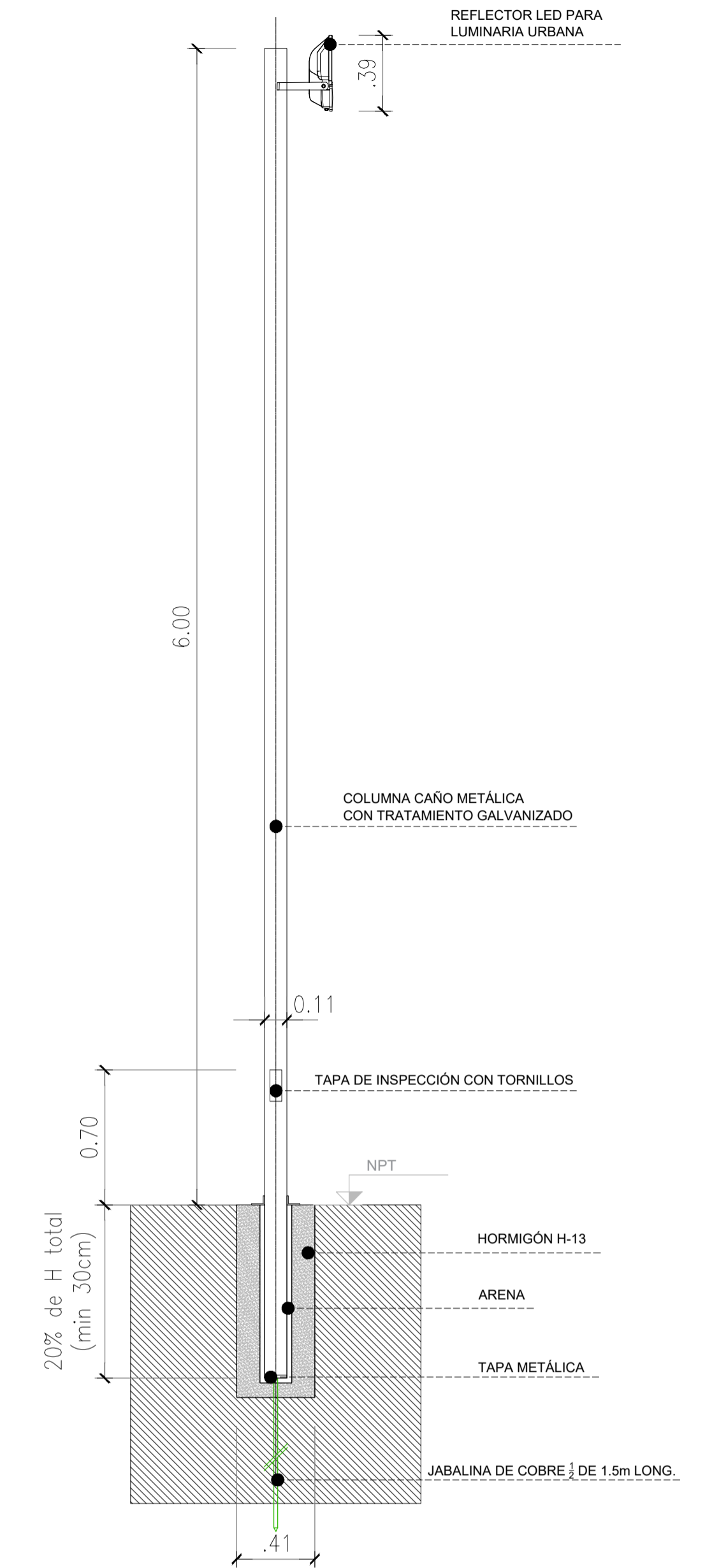
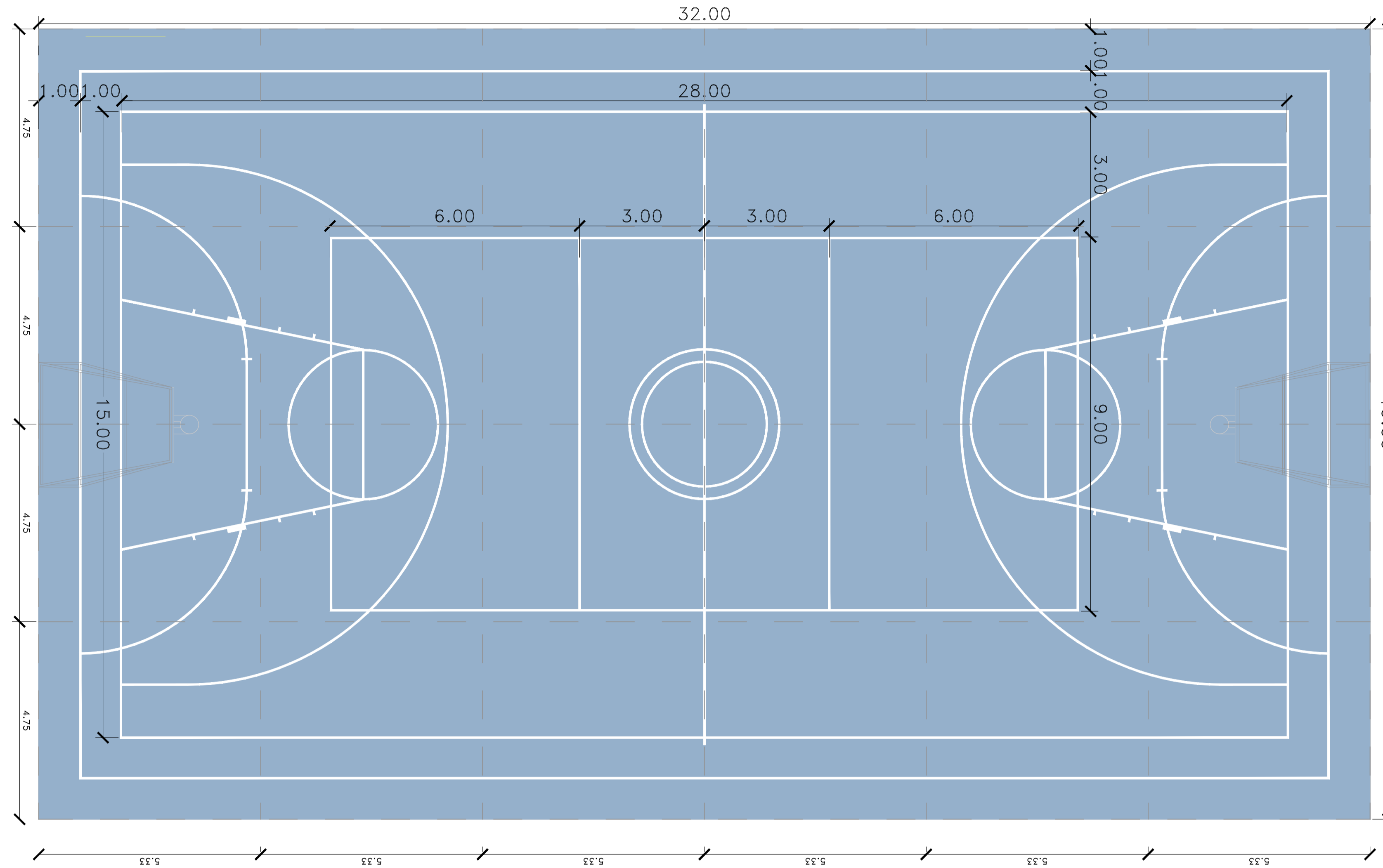

DETALLE ALAMBRADO 1:50

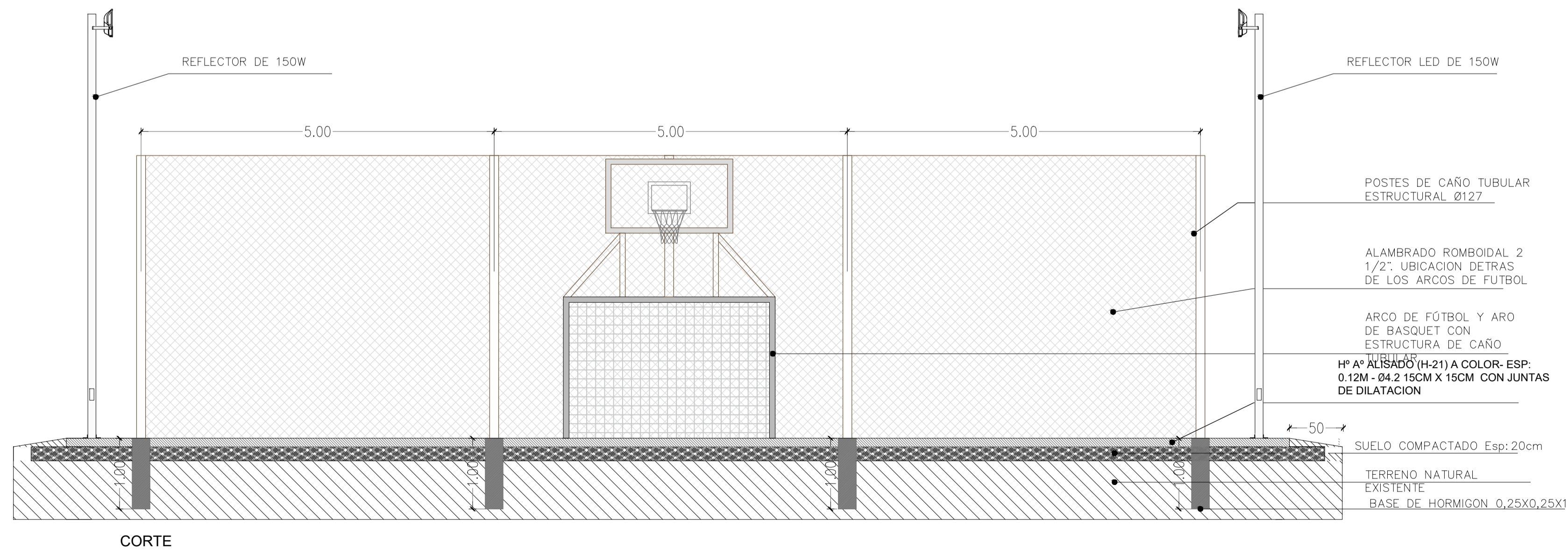

DETALLE SOPORTE RED DE VOLEY 1:50

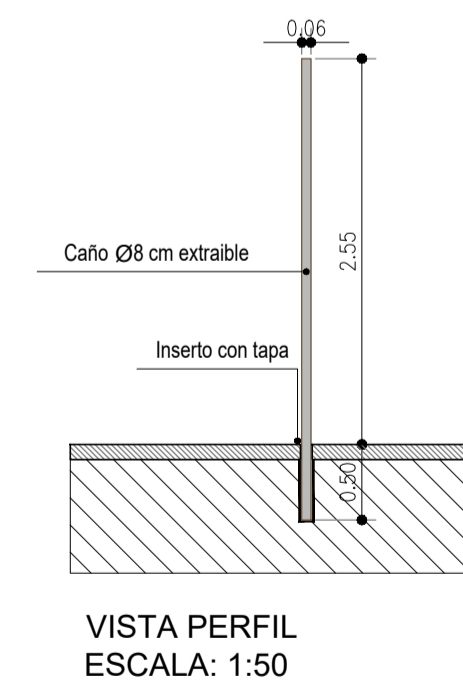

DETALLE ARCO ARO 1 50

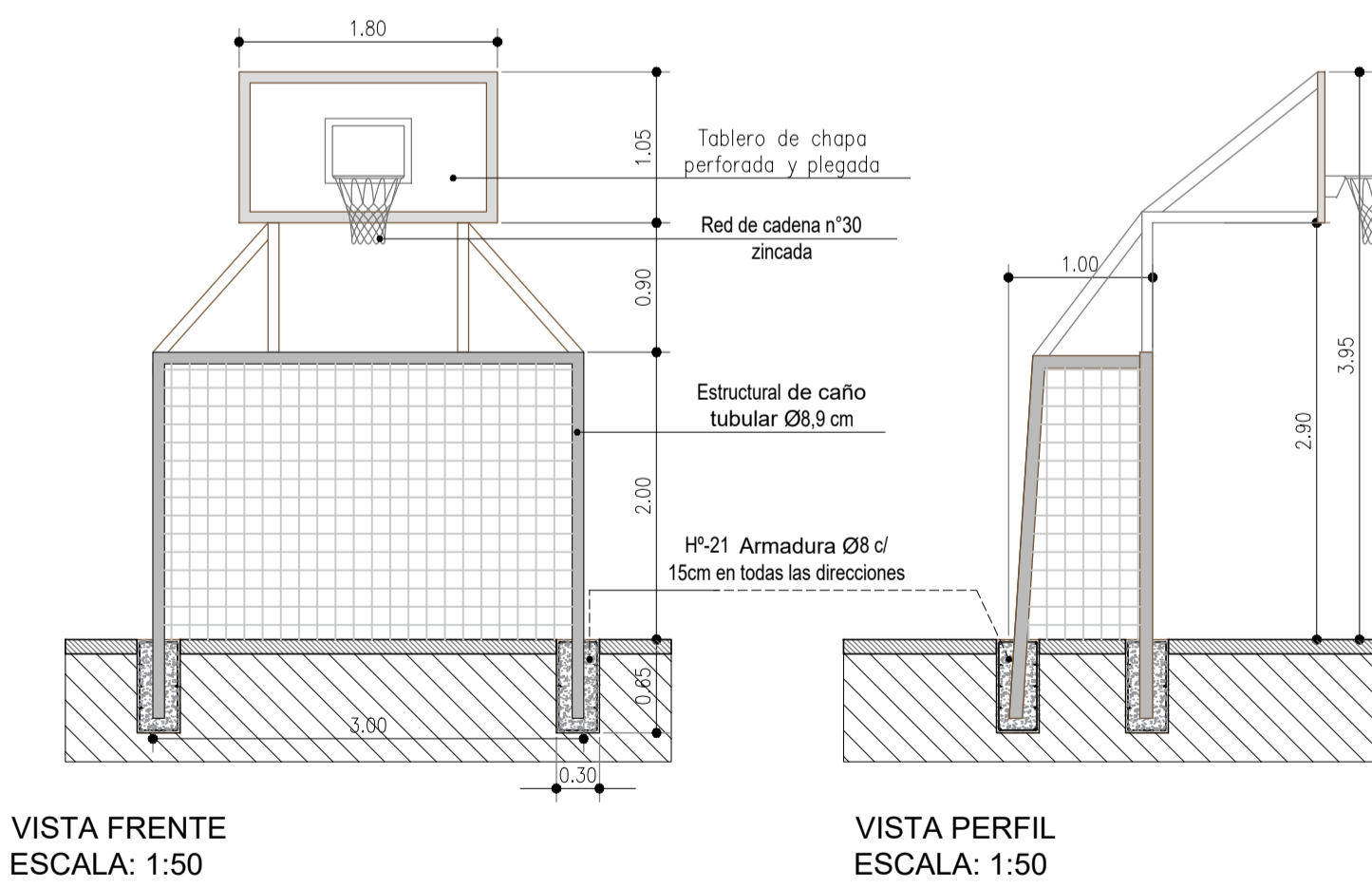

NOTAS	PROYECTO: EQUIPAMIENTO COMUNITARIO Y MEJORAMIENTO DE ESPACIO PÚBLICO. BARRIO EL MERCADITO. CONTENIDO: DEALLE PLAYON POLIDEPORTIVO EXPEDIENTE: EX-2024-11964305- -GDEBA-DEOPISU
	CONTRATISTA: N° PLANO: 1.18 FECHA: ABRIL 2024
N° REV.	MODIFICACIONES
TEMA	FECHA
ESC: S/E ARCHIVO:01_el_mercadito_la_plata_detalle.dwg	

DETALLE DE MESAS Y BANCOS DE CAMPING PREMOLDEADOS

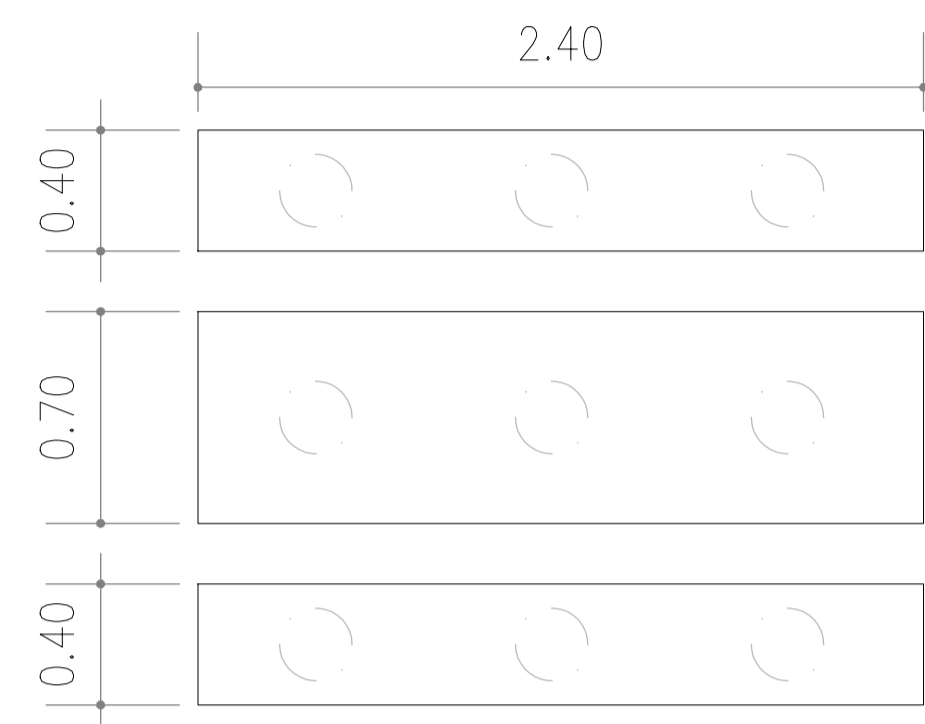

PLANTA ESCALA 1:25

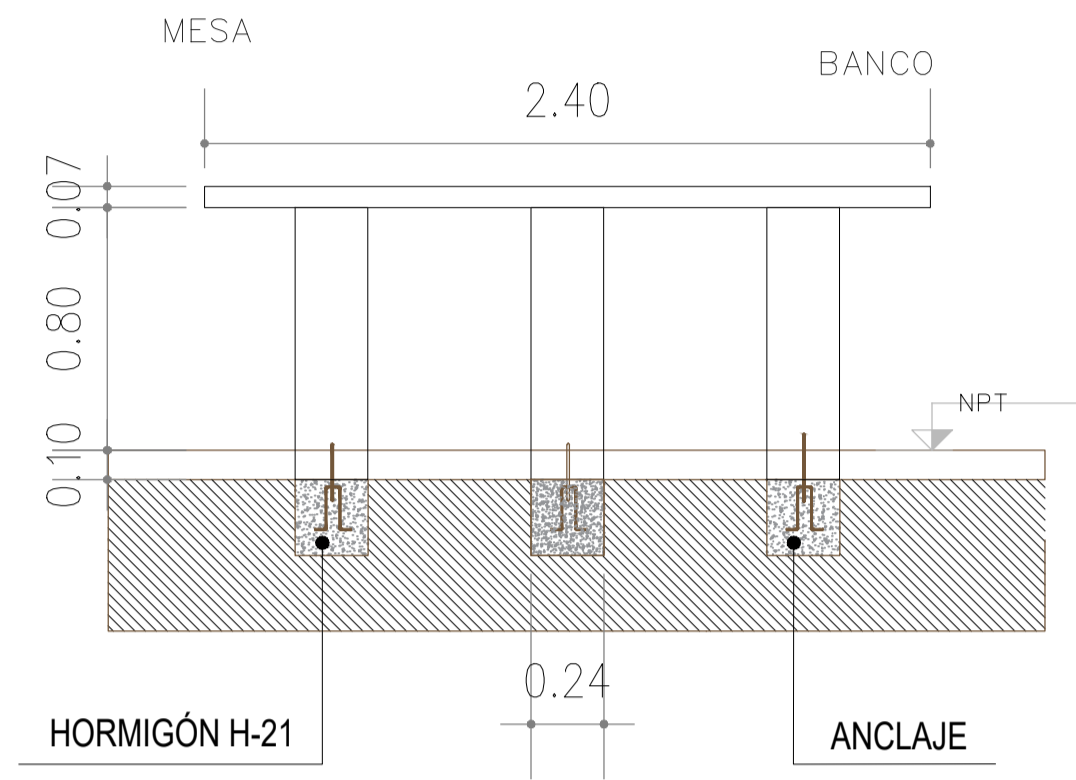

VISTA FRONTAL ESCALA 1:25

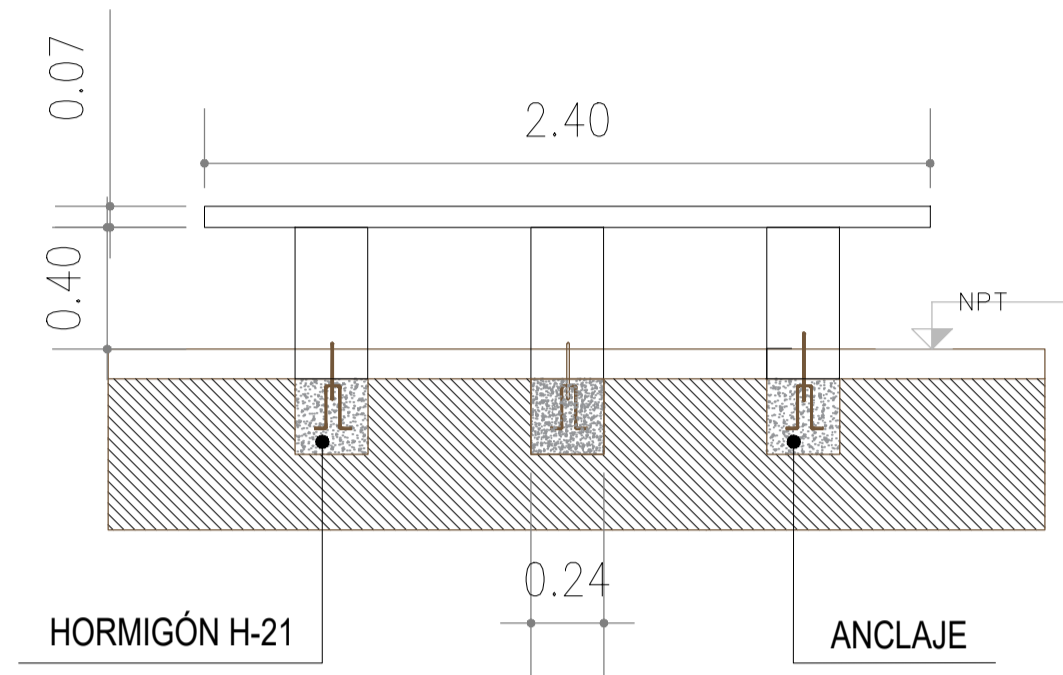

VISTA FRONTAL ESCALA 1:25

DETALLE DE CESTOS DE BASURA
CESTO DE BASURA METALICO DIAM. 32CM
CAPACIDAD 55L

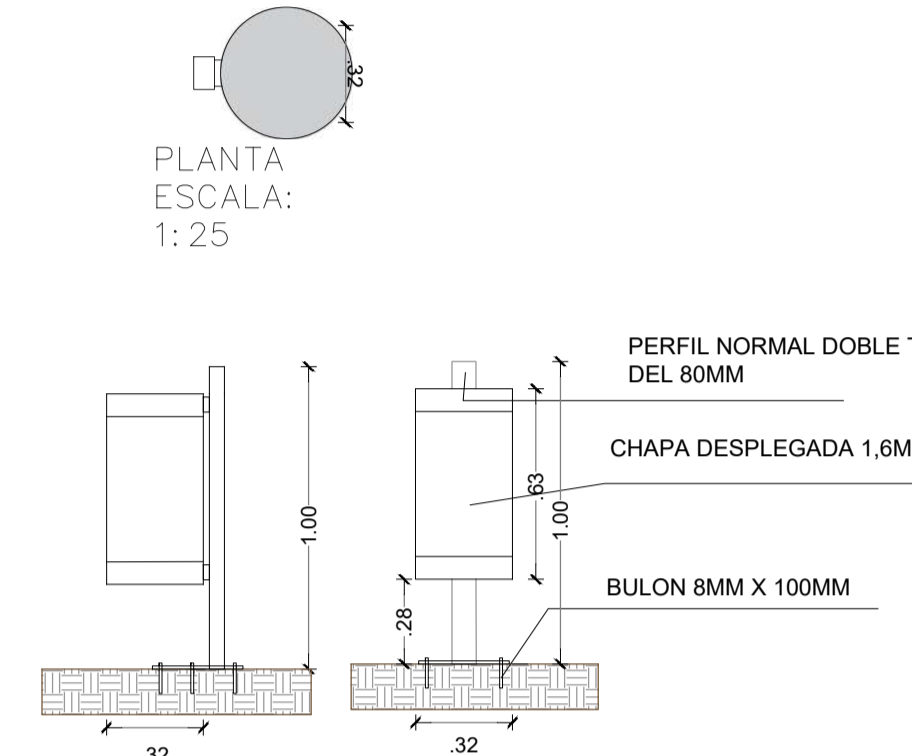

VISTA LATERAL ESCALA 1:25 VISTA FRONTAL ESCALA 1:25

DETALLE BANCOS CILINDRICOS



DETALLE ESC 1:25
MESA Y BANCOS HORMIGÓN PREMOLDEADO

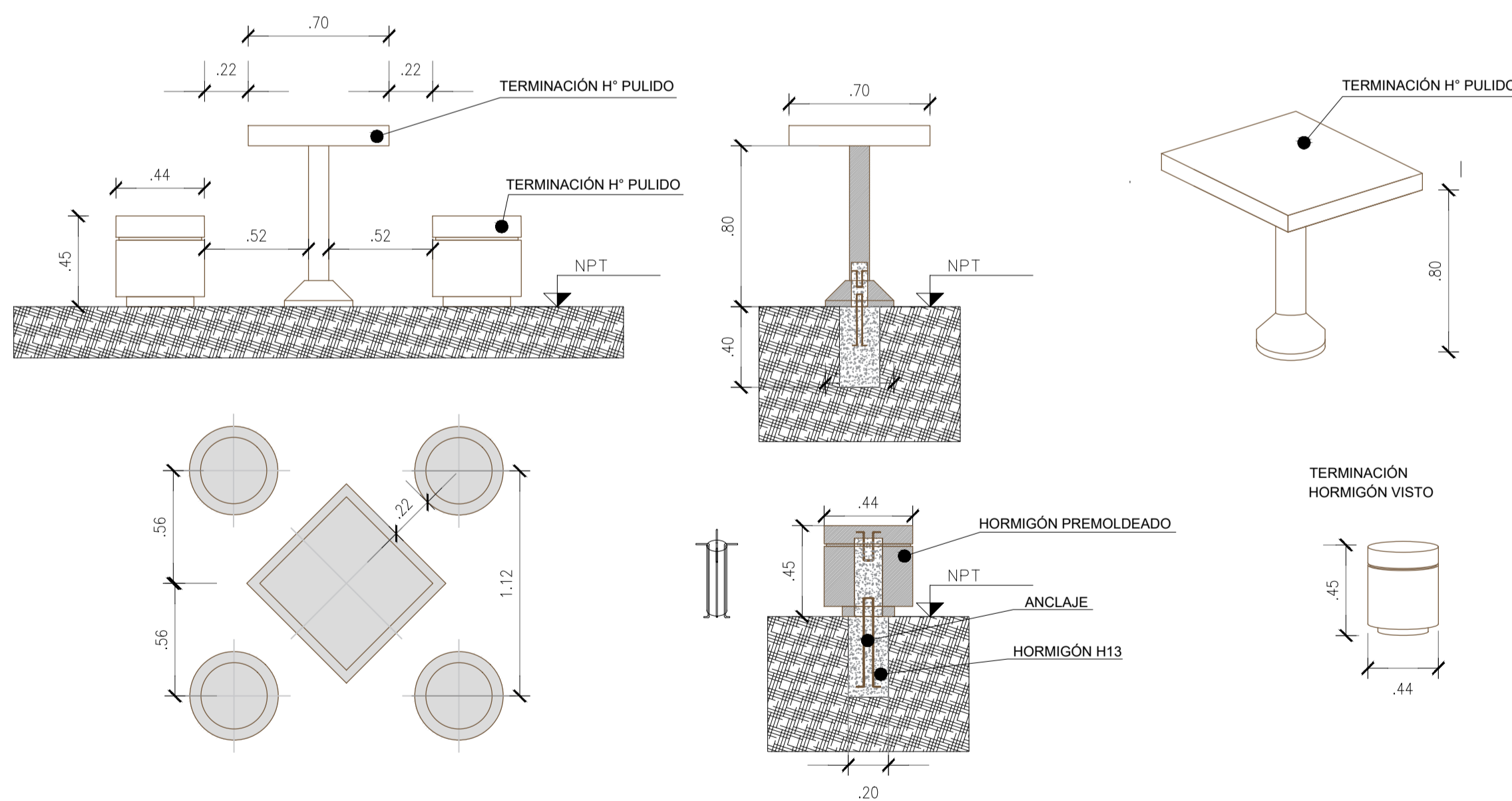

DETALLE ESC 1:25
BANCO PREMOLDEADO DE H⁺
RECTO Tipo "Banco U"

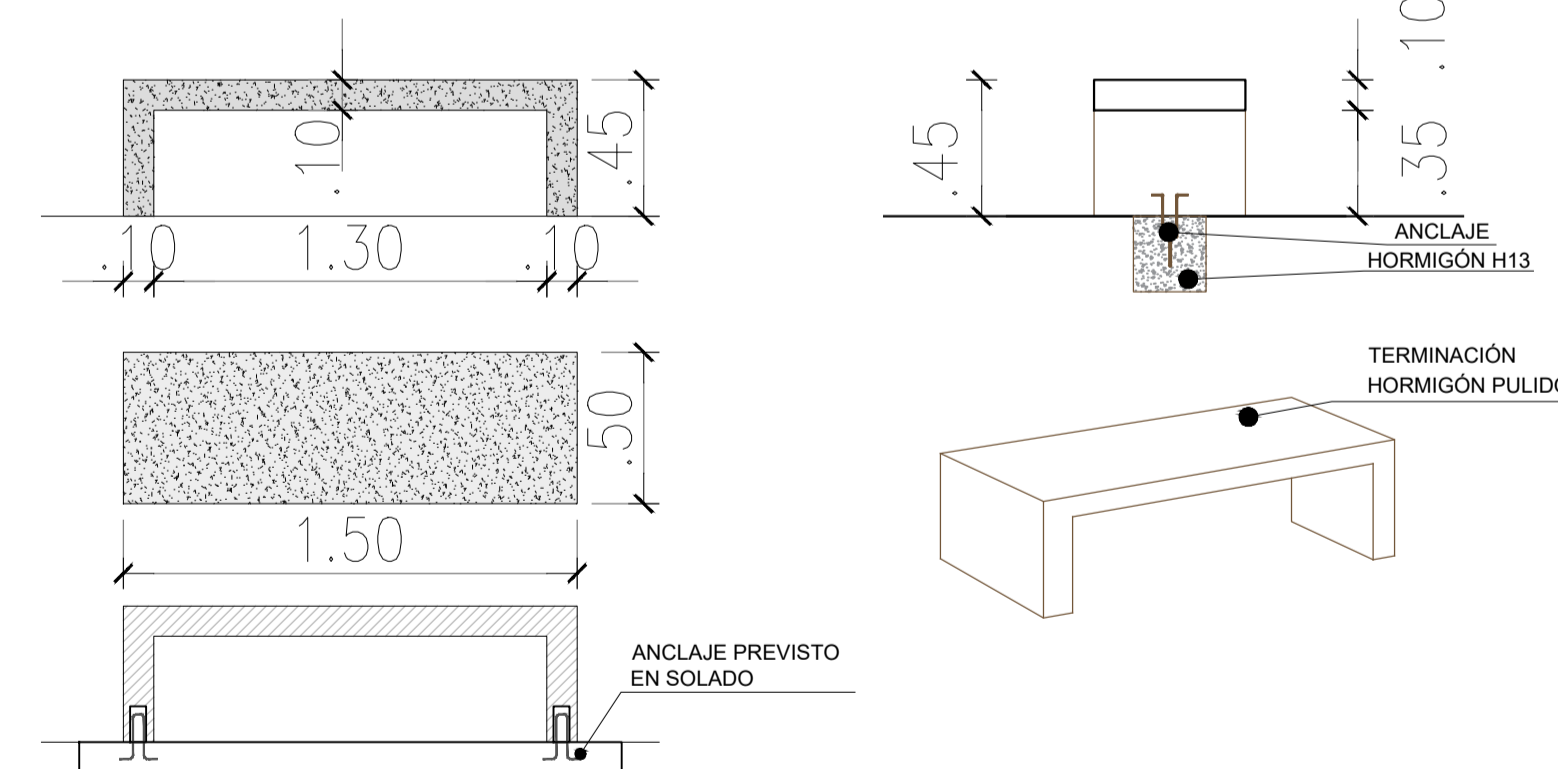

DETALLE MESA CUADRADA CON DOS ASIENTOS

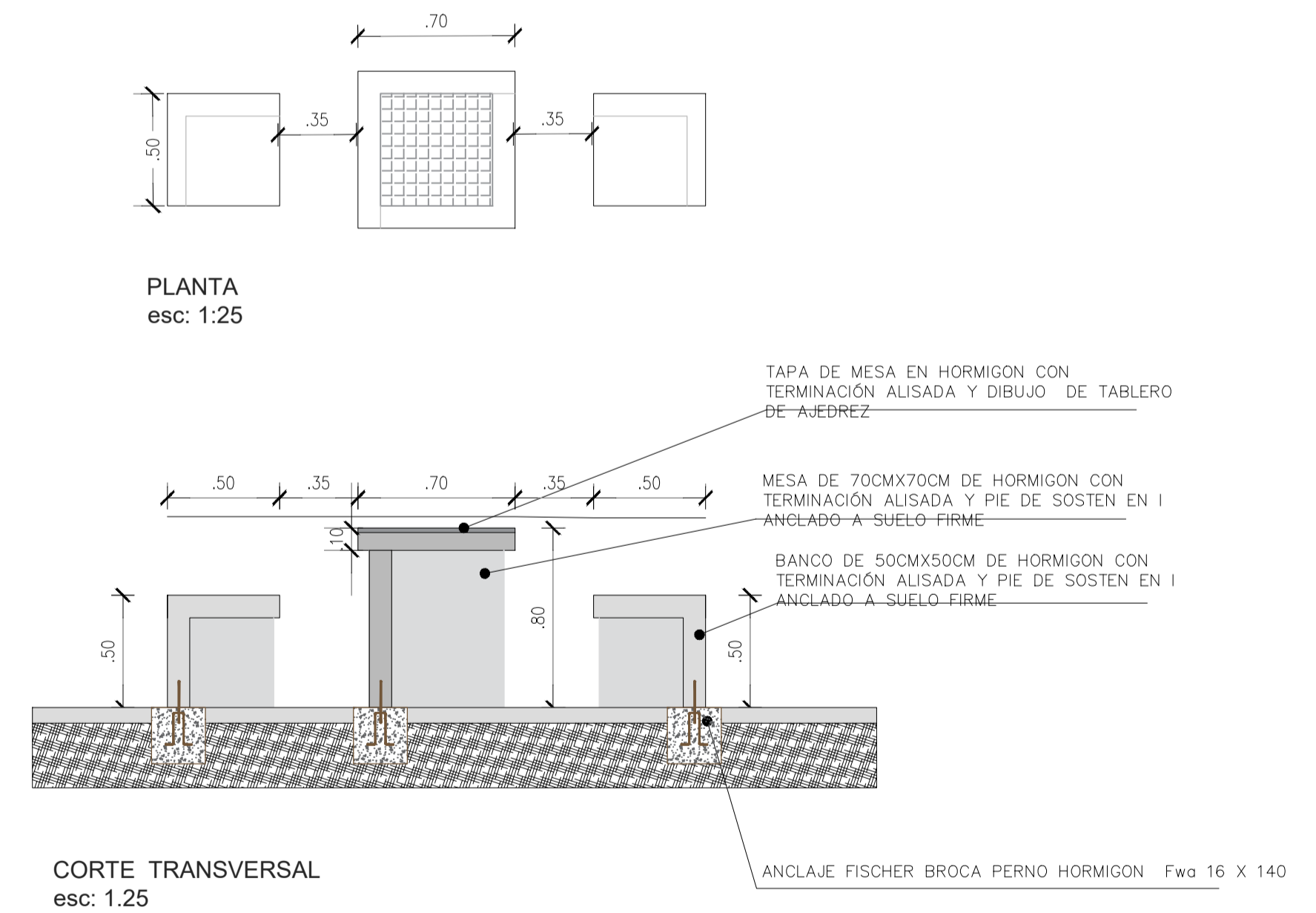

<p>PROYECTO: EQUIPAMIENTO COMUNITARIO Y MEJORAMIENTO DE ESPACIO PÚBLICO. BARRIO EL MERCADITO.</p>	
<p>CONTRATISTA:</p>	
<p>CONTENIDO: DETALLE MOBILIARIO</p>	
<p>N° PLANO: 1.19</p>	
<p>EXPEDIENTE: EX-2024-11964305- GDEBA-DEOPISU</p>	
<p>FECHA: ABRIL 2024</p>	
<p>ESC: S/E</p>	
<p>ARCHIVO:01_el_mercadito_la_plata_detalle.dwg</p>	

DETALLE ALAMBRADO LONGITUDINAL CANCHA FUTBOL 11 1:150

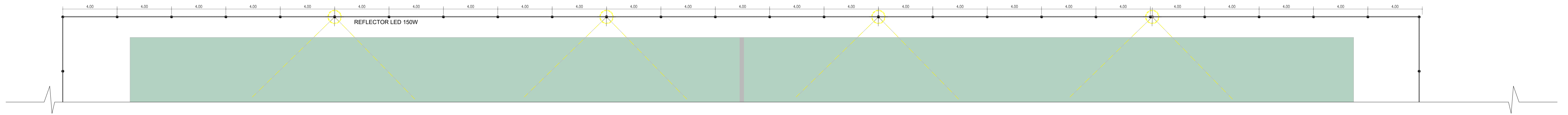
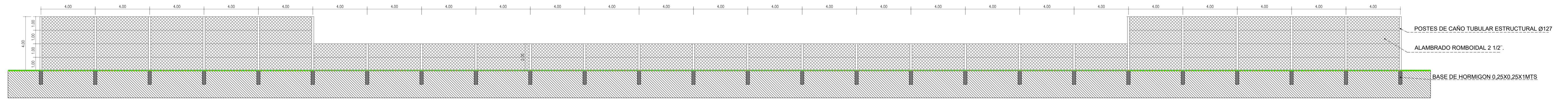

DETALLE ALAMBRADO TRANSVERSAL CANCHA FUTBOL 11 1:150

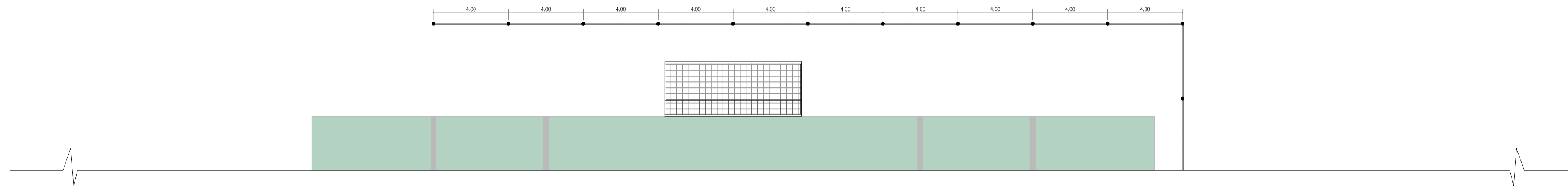
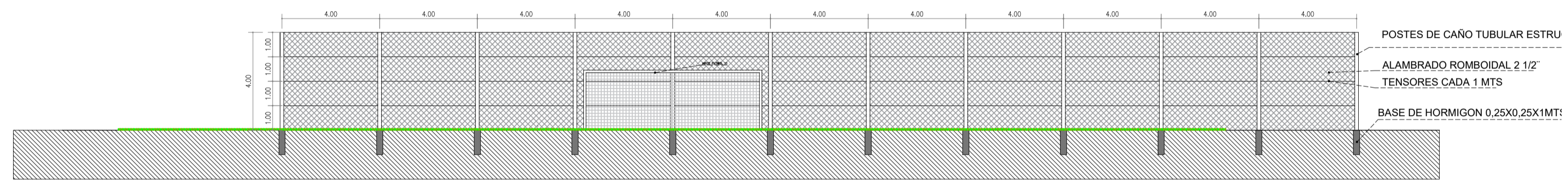

DETALLE ARCO DE FÚTBOL 1:25

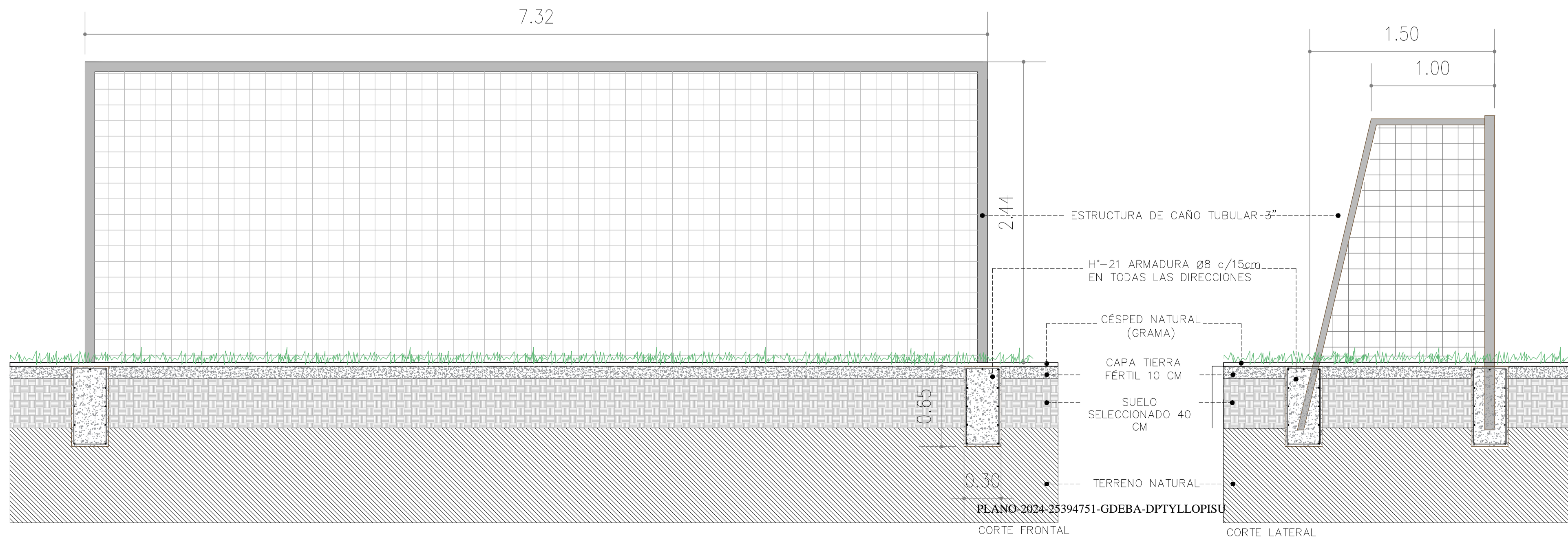

		MUNICIPALIDAD DE LA PLATA	
		PROYECTO: EQUIPAMIENTO COMUNITARIO Y MEJORAMIENTO DE ESPACIO PÚBLICO. BARRIO EL MERCADITO.	
CONTENIDO: DETALLE CANCHA DE FUTBOL		CONTRATISTA:	
EXPEDIENTE: EX-2024-11964305- -GDEBA-DEOPISU		N° PLANO: 1.20	
PLANO: 2024-25394751-GDEBA-DPTYLLOPISU		FECHA: ABRIL 2024	
CORTE FRONTAL		CORTE LATERAL	
N° REV.	MODIFICACIONES	FECHA	ESC: S/E
	TEMA		ARCHIVO:01_el_mercadito_la_plata_detalle.dwg

PLANTA SECTOR POSTA AERÓBICA 1:50

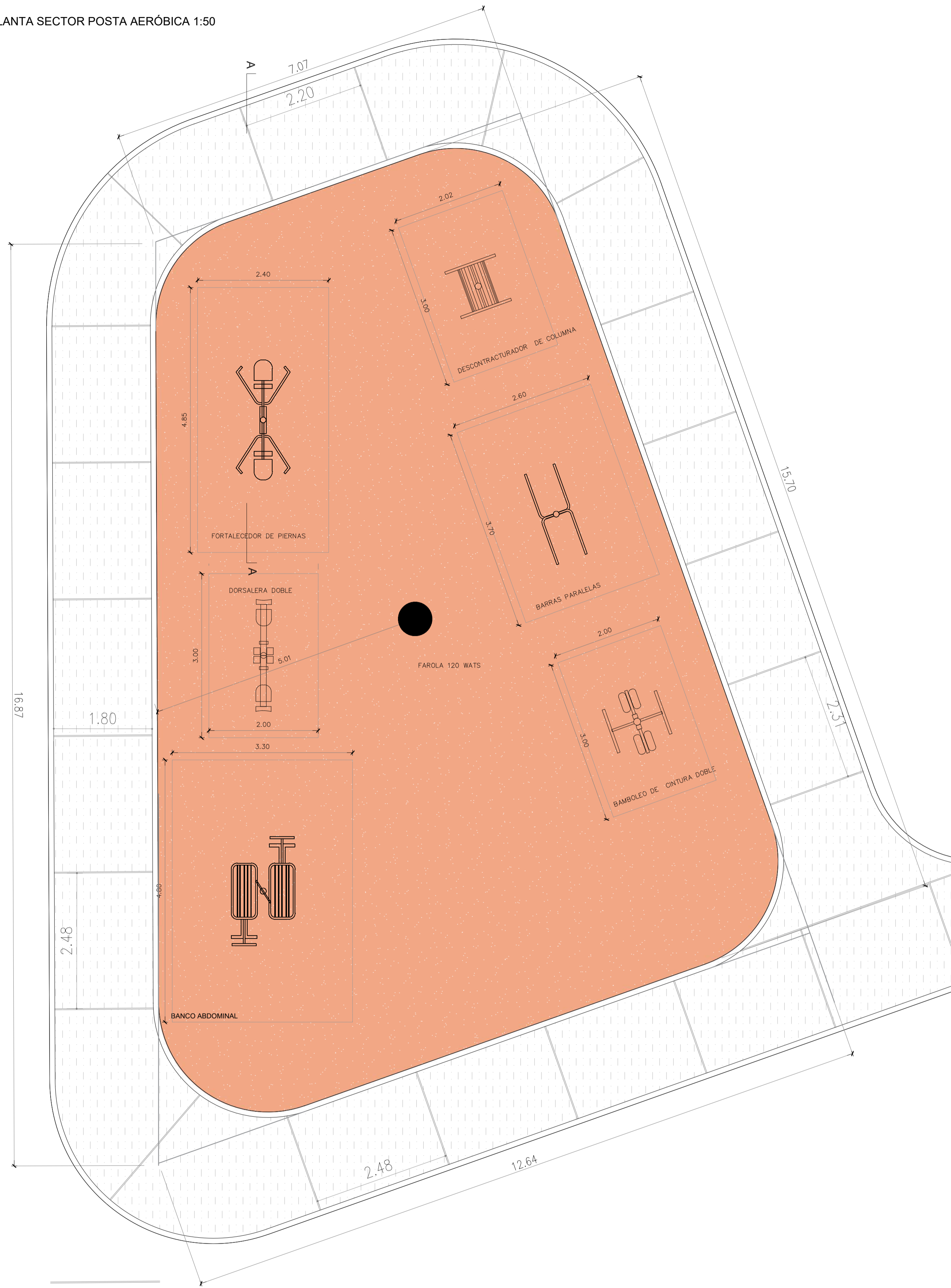

CRUCE PEATONAL SOBRE ARROYO 1:50 (4)

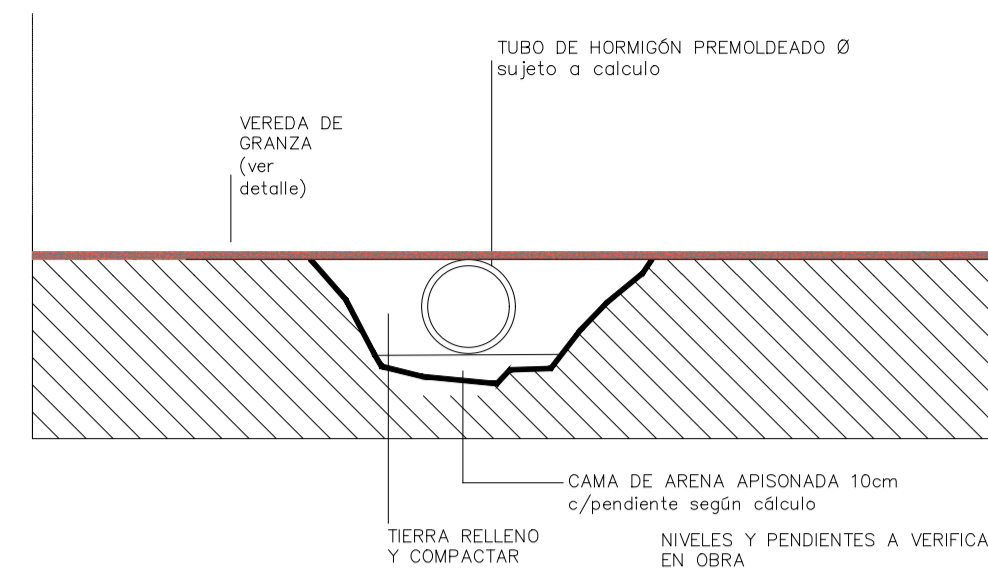

CORTE SECTOR A-A 1:25

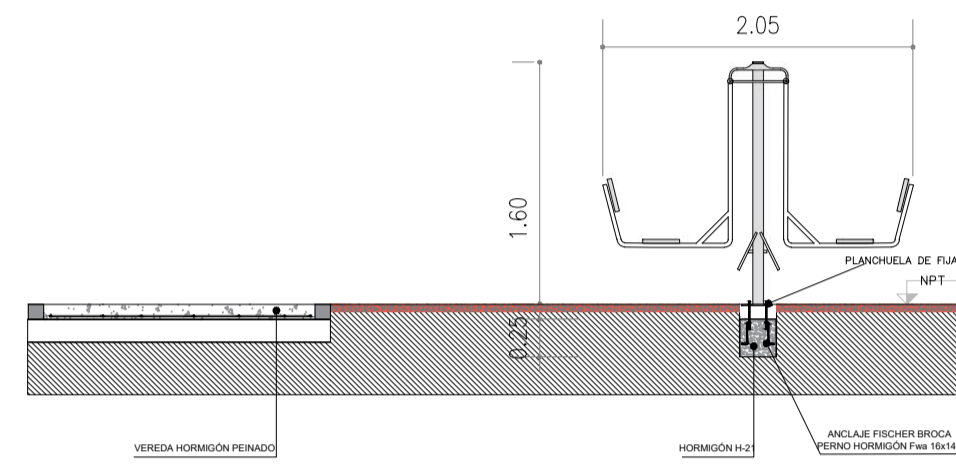

ILUMINACIÓN LED 120W

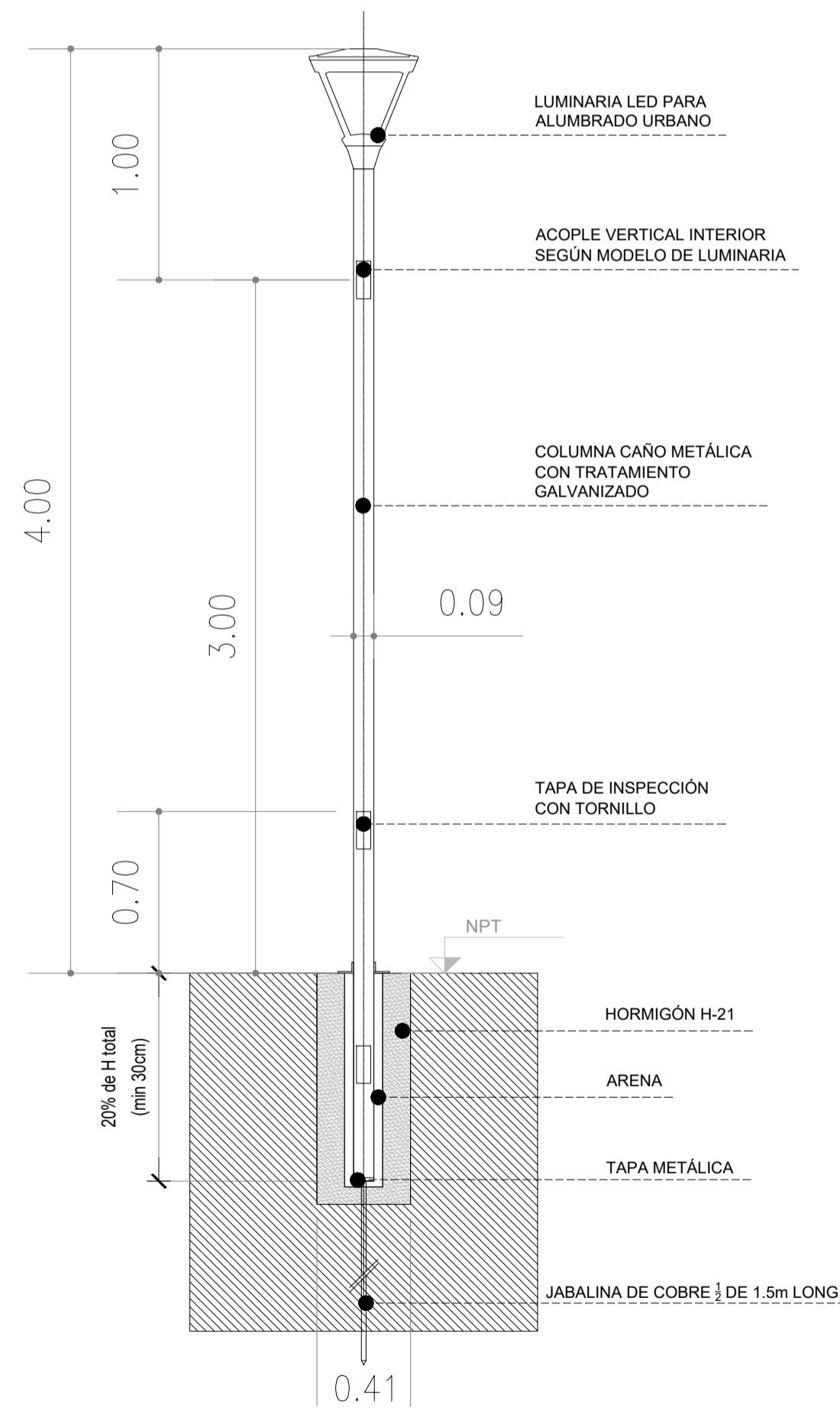

VEREDA DE HORMIGÓN PEINADO

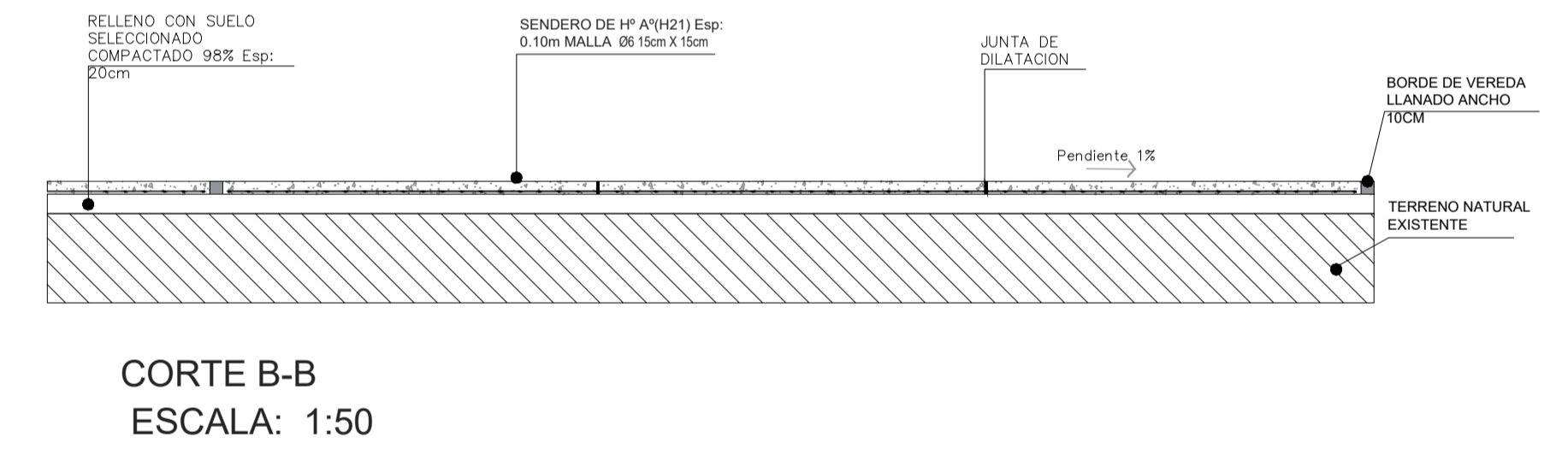
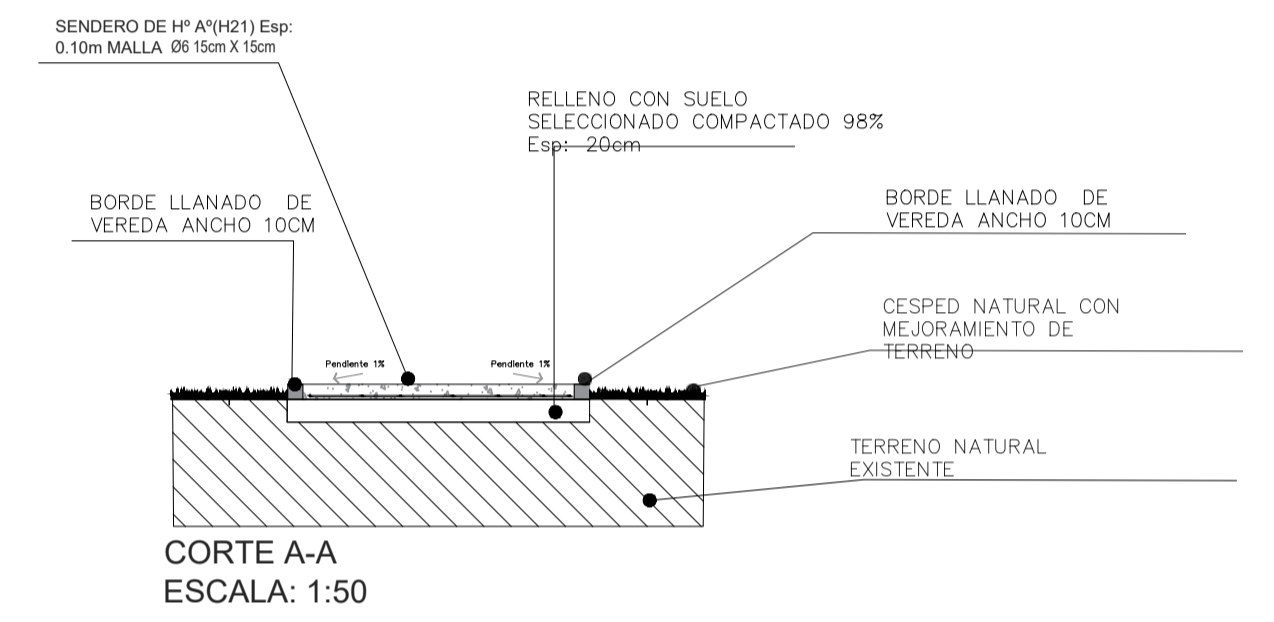
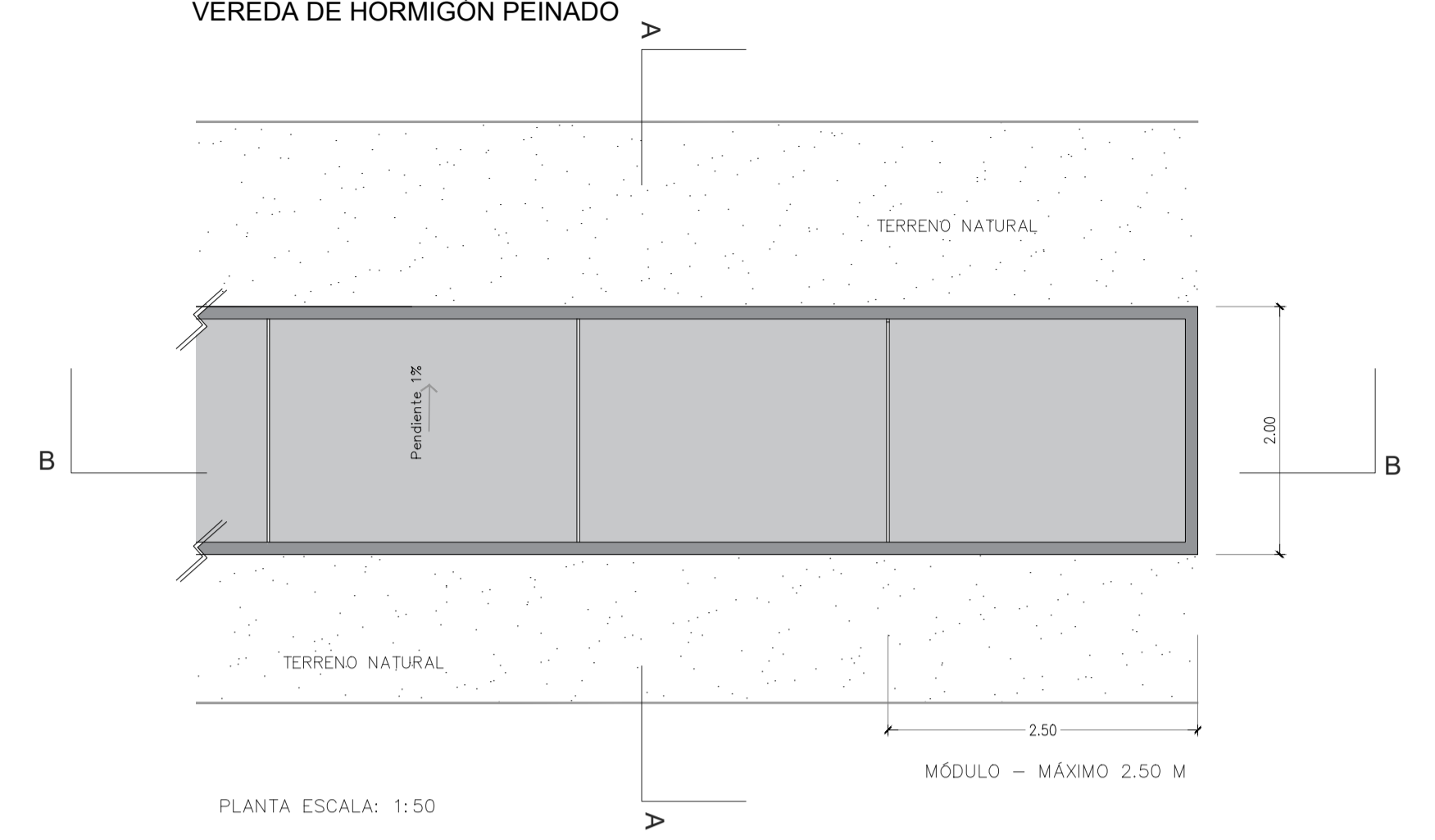

VEREDA DE GRANZA

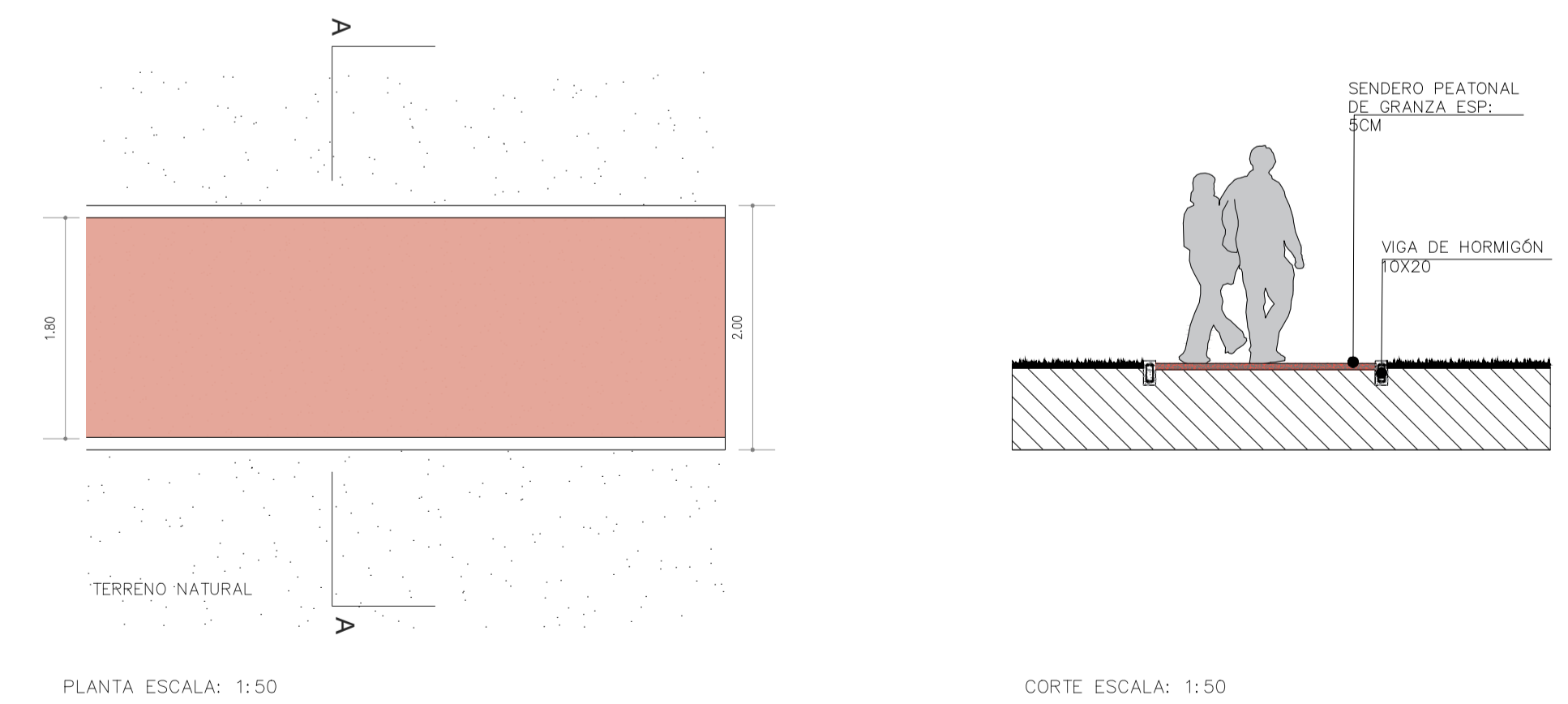

NOTAS	PROYECTO: EQUIPAMIENTO COMUNITARIO Y MEJORAMIENTO DE ESPACIO PÚBLICO. BARRIO EL MERCADITO. CONTENIDO: DETALLE POSTA AERÓBICA EXPEDIENTE: EX-2024-11964305- GDEBA-DEOPISU	CONTRATISTA: N° PLANO: 1.21 FECHA: ABRIL 2024
N° REV.	MODIFICACIONES TEMA	FECHA
ARCHIVO: 1.18 - 1.23_el mercado_la_plata_detalle.dwg		ESC: S/E

DETALLES REJAS

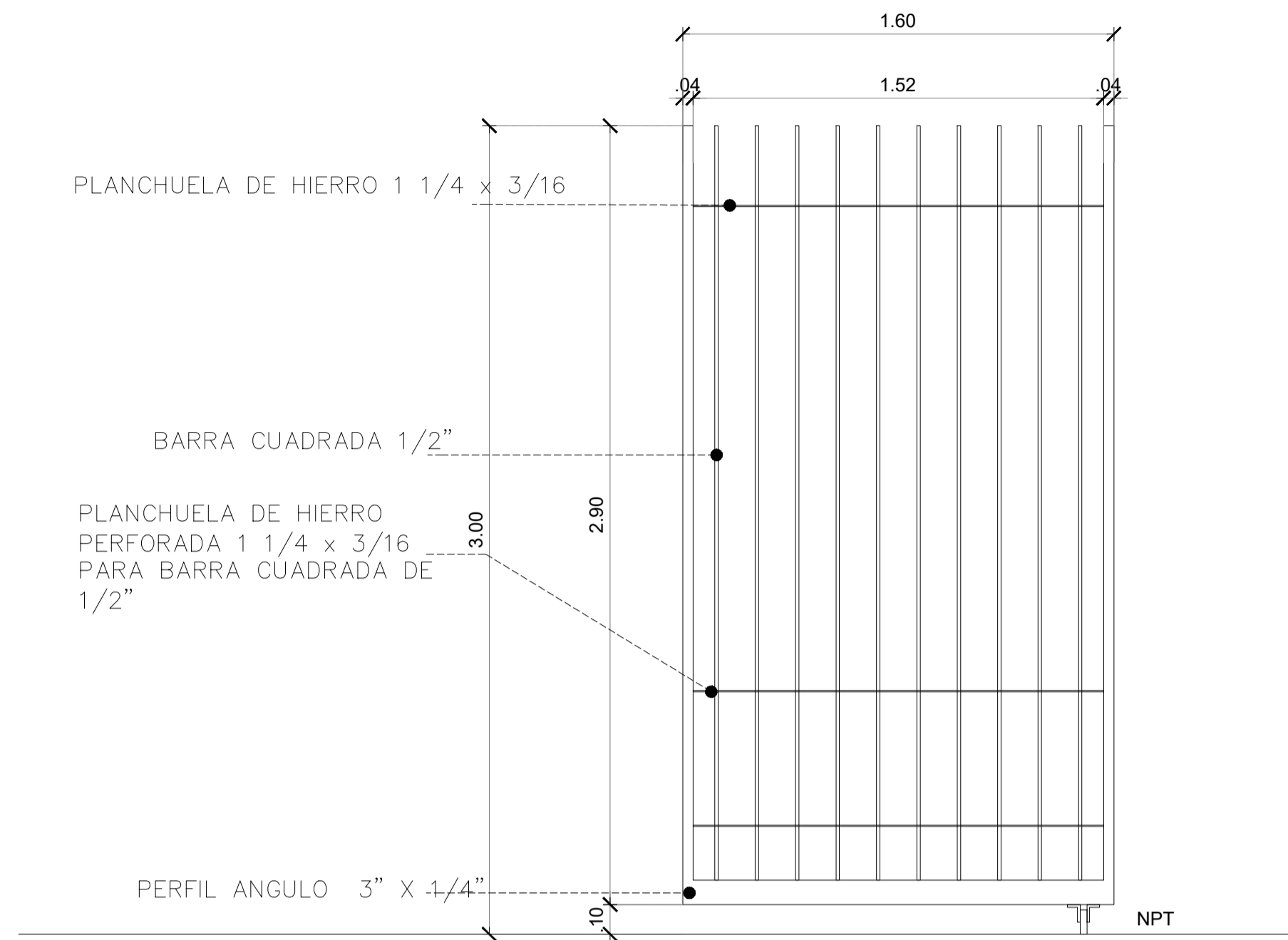

H2 - PORTON DE ABRIR VISTA

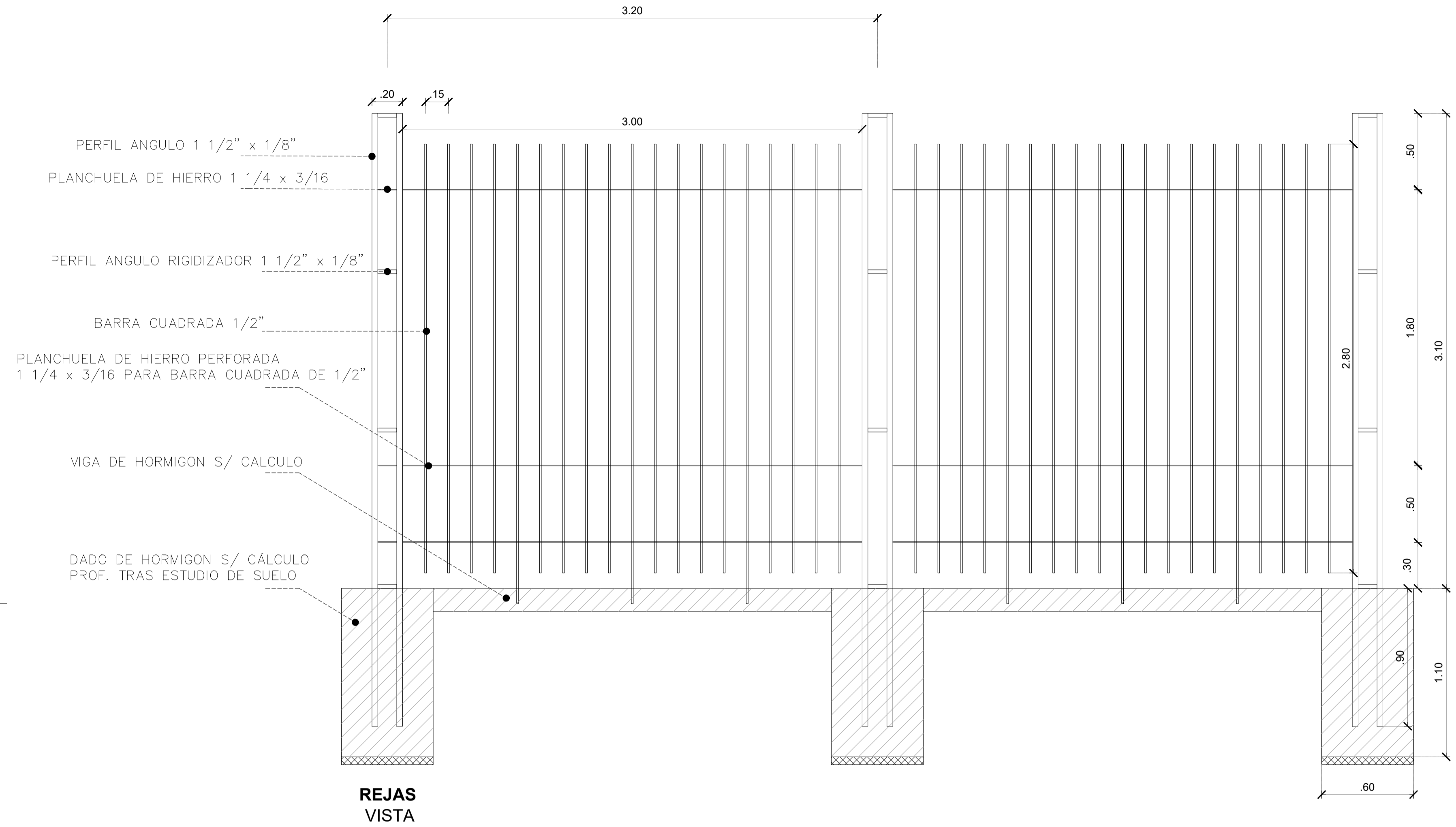

REJAS VISTA

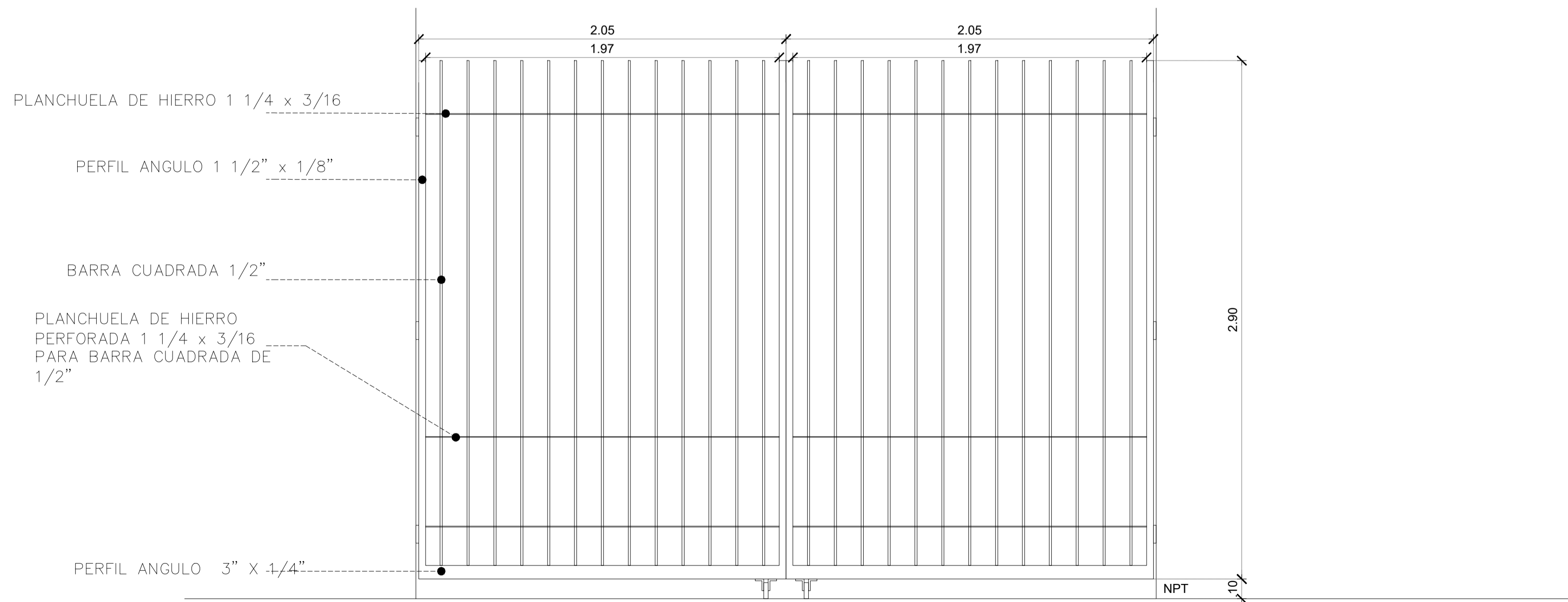

H1 - PORTON DOBLE DE ABRIR VISTA

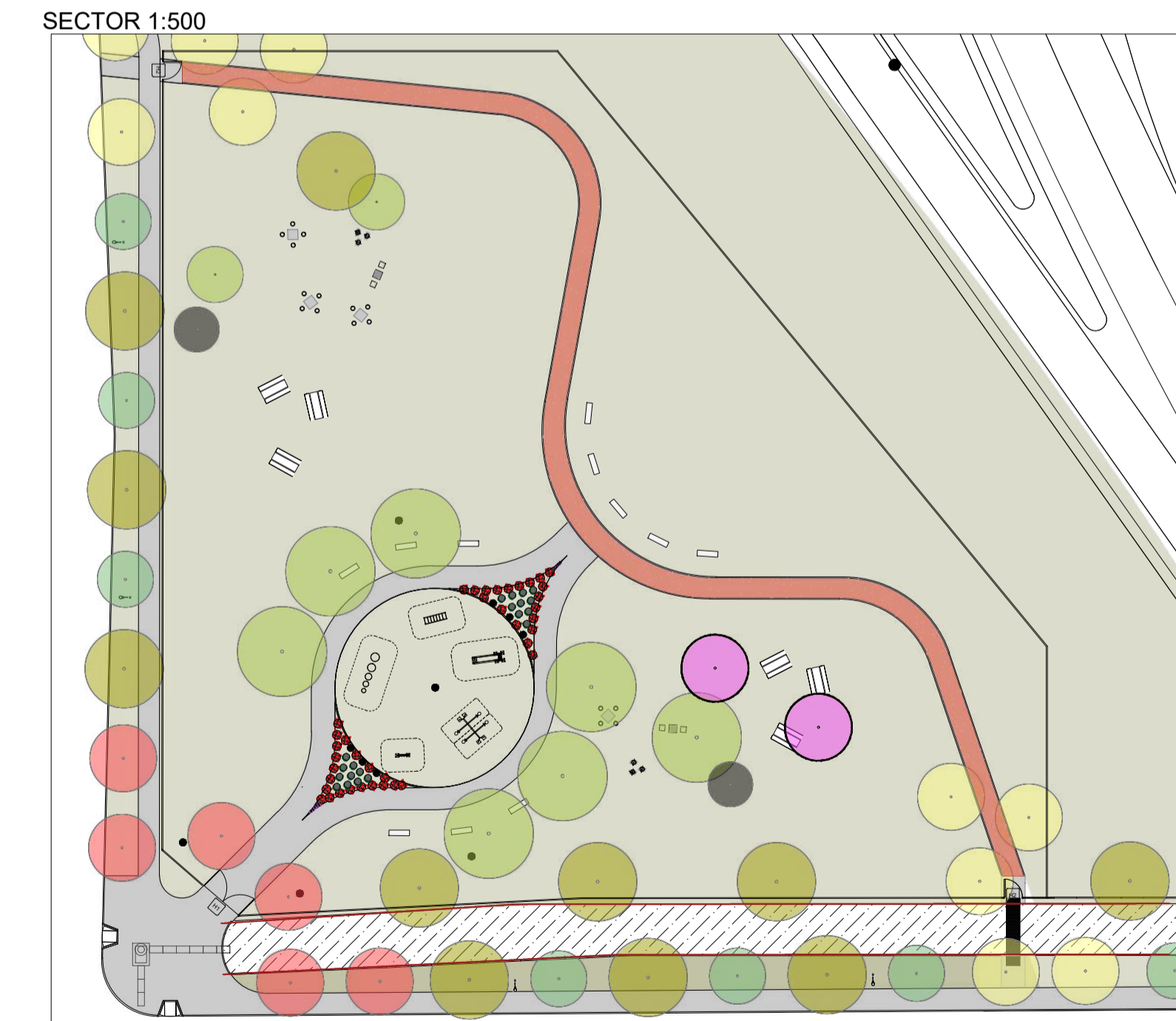

NOTAS	PROYECTO: EQUIPAMIENTO COMUNITARIO Y MEJORAMIENTO DE ESPACIO PÚBLICO. BARRIO EL MERCADITO. CONTENIDO: DETALLES EXPEDIENTE: EX-2024-11964305- -GDEBA-DEOPISU
	CONTRATISTA: N° PLANO: 1.22 FECHA: ABRIL 2024
N° REV.	MODIFICACIONES TEMA
	FECHA
	ESC: 1:20
	ARCHIVO: 1.18 - 1.23_el mercado_la plata_detalle.dwg

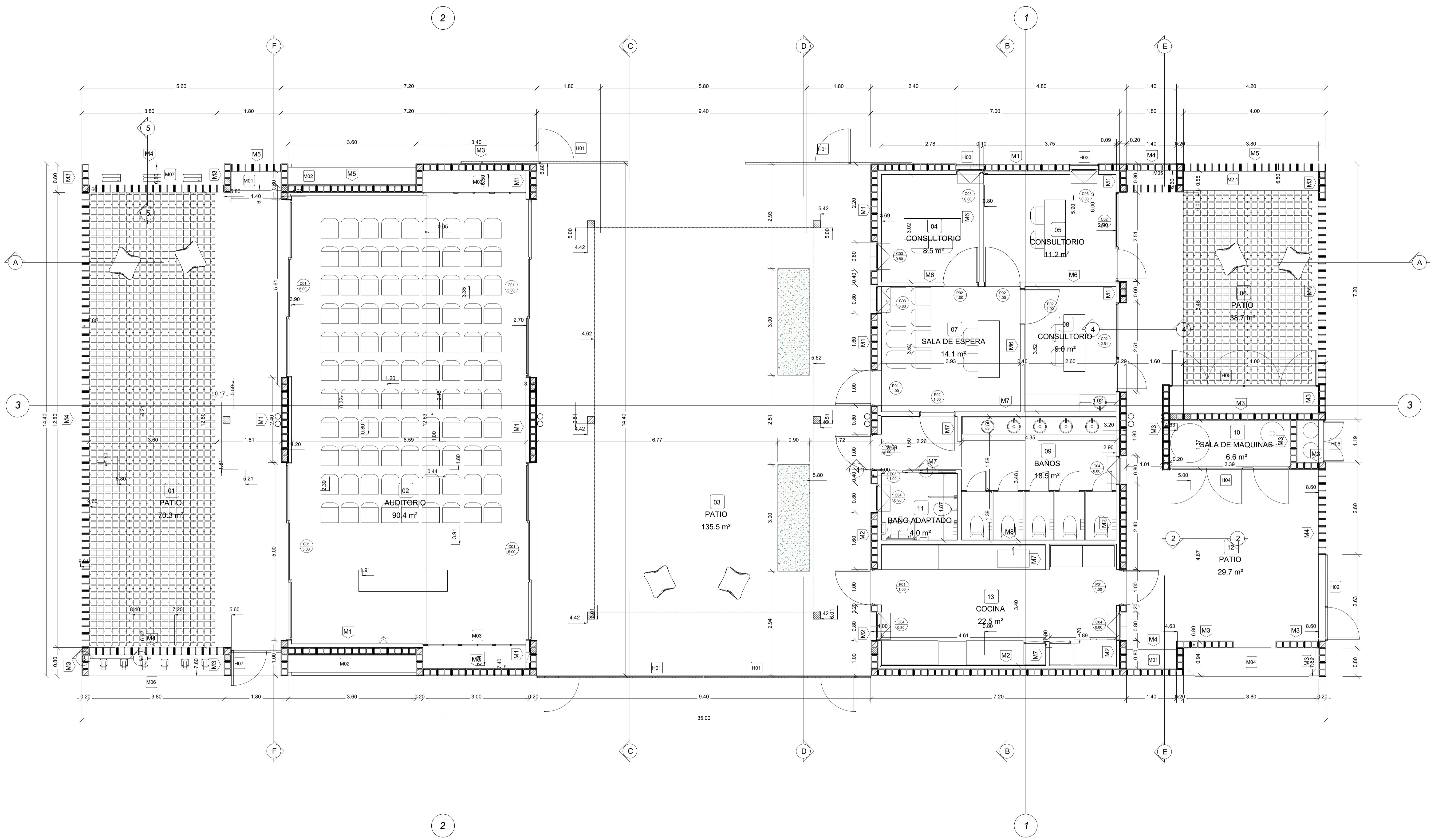

PLANO-2024-25394751-GDEBA-DPTYLLOPISU

<p>PROYECTO CONSTRUCCIÓN DE EQUIPAMIENTO COMUNITARIO Y PUESTA EN VALOR DE ESPACIO PÚBLICO. EL MERCADITO</p>	
<p>NOTAS: TODAS LAS MEDIDAS DEBERÁN SER VERIFICADAS EN OBRA.</p>	<p>CONTRATISTA: N° PLANO: 2.01</p>
<p>CONTENIDO: PLANTA BAJA</p>	<p>FECHA: ABRIL 2024</p>
<p>EXPEDIENTE: EX-2024-11964305 - GDEBA-DEOPISU</p>	<p>ESC: 1:50</p>
<p>N° REV. MODIFICACIONES FECHA</p>	<p>ARCHIVO1 - sum - 200 - pb.dwg</p>

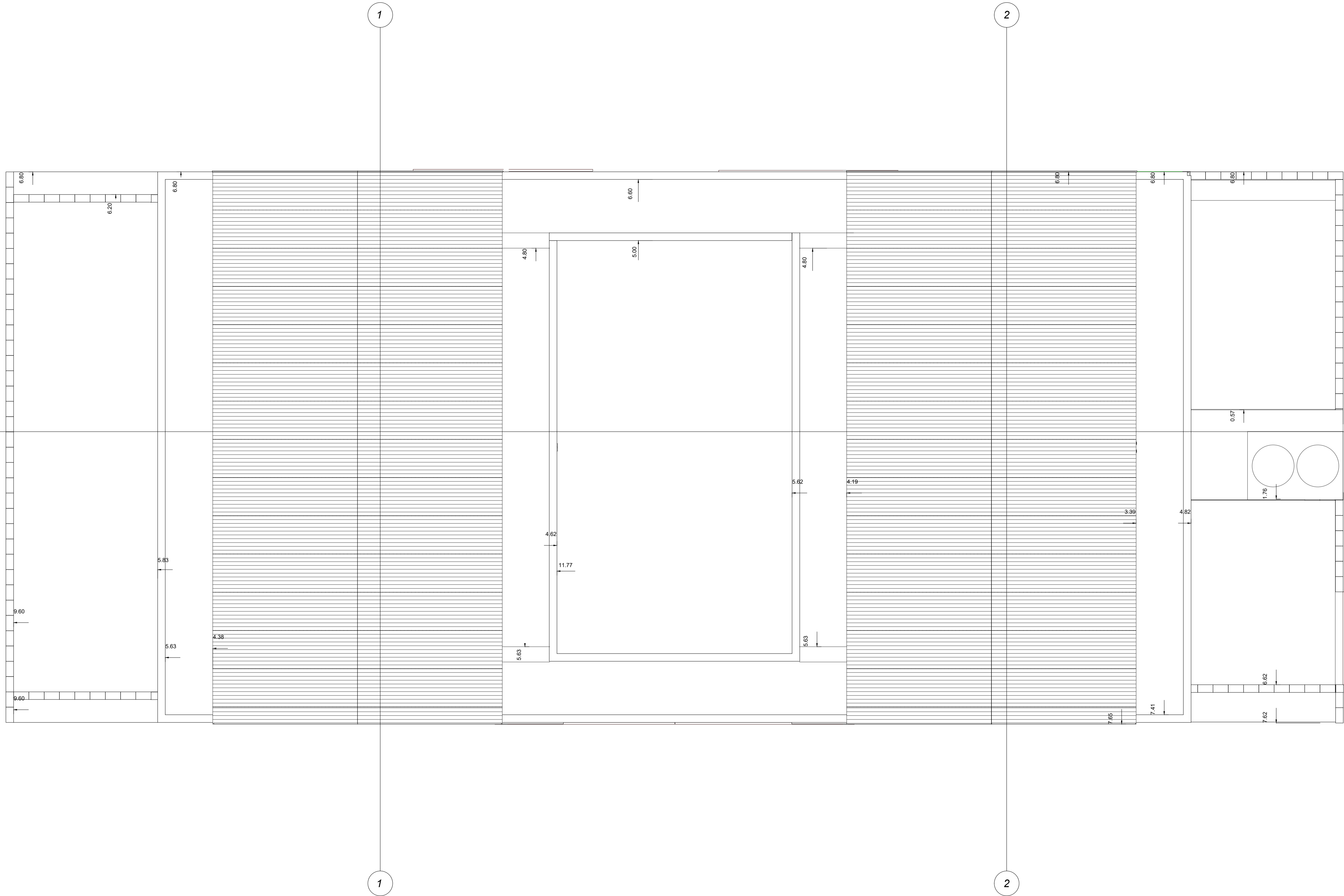

		<p>PROYECTO: CONSTRUCCIÓN DE EQUIPAMIENTO COMUNITARIO Y PUESTA EN VALOR DE ESPACIO PÚBLICO. EL MERCADITO</p>
<p>NOTAS: TODAS LAS MEDIDAS DEBERÁN SER VERIFICADAS EN OBRA.</p>		<p>CONTRATISTA:</p>
<p>CONTENIDO: PLANTA DE TECHOS SUM</p>		<p>N° PLANO: 2.02</p>
<p>EXPEDIENTE: EX-2024-11964305- GDEBA-DEOPISU</p>		<p>FECHA: ABRIL 2024</p>
N° REV.	MODIFICACIONES TEMA	FECHA
		<p>ESC: 1:50</p> <p>ARCHIVO: 2-sum-200-p_techos.dwg</p>

CORTE A-A

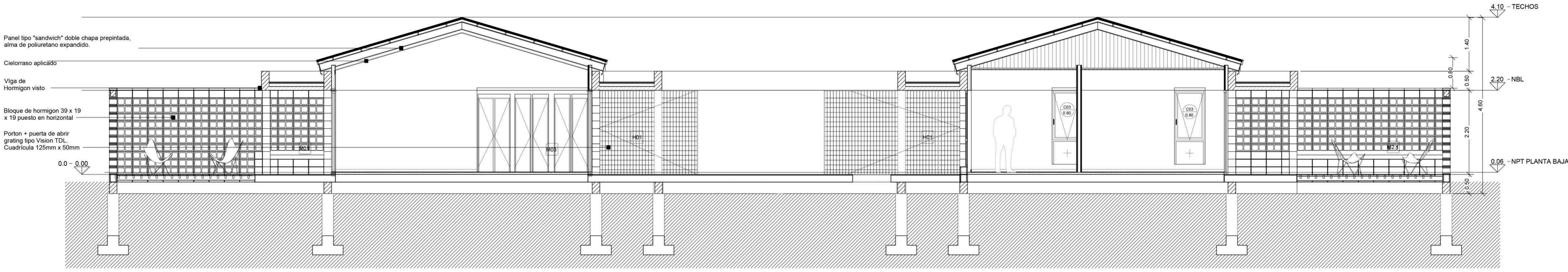

CORTE B-B

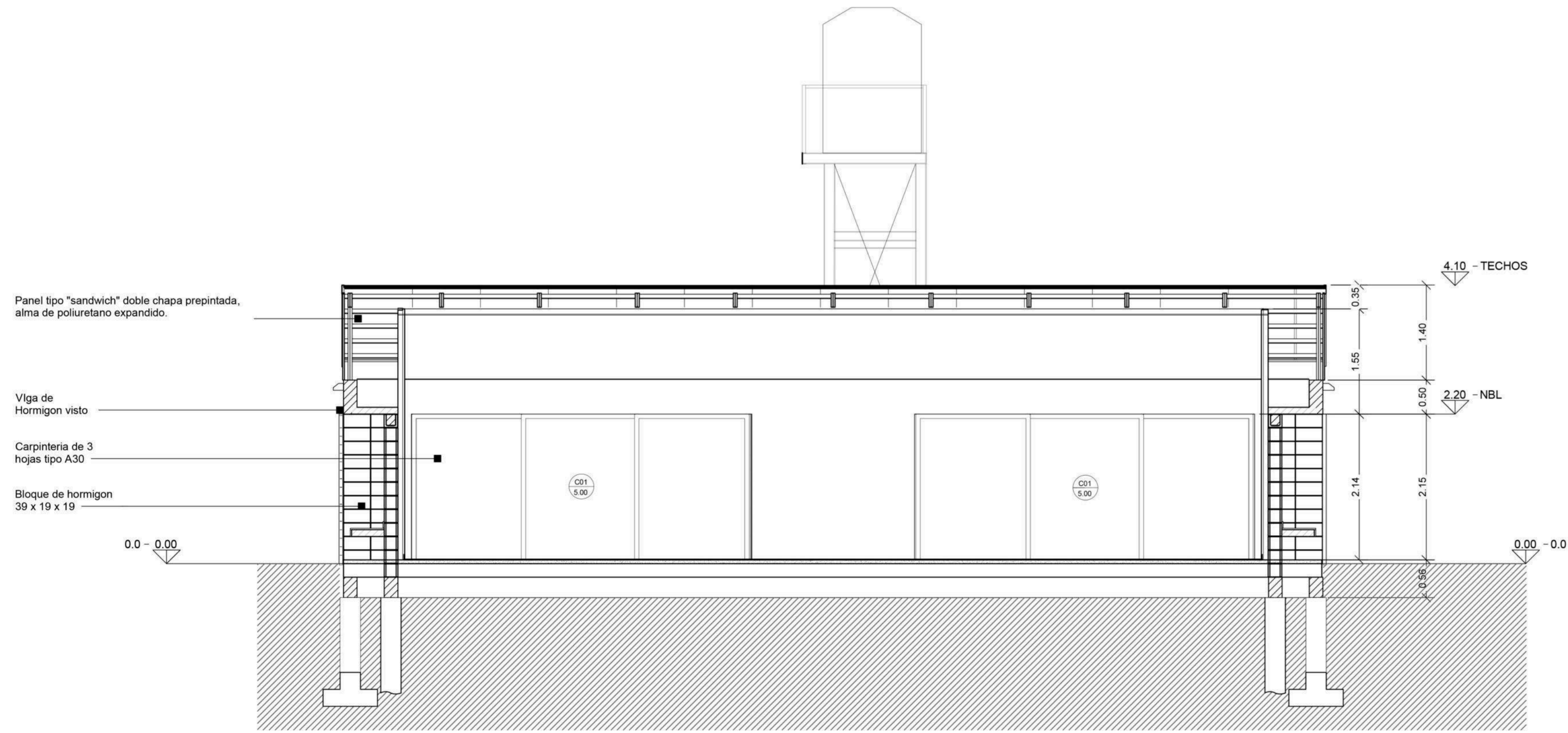

MUNICIPALIDAD DE LA PLATA	
PROYECTO: CONSTRUCCIÓN DE EQUIPAMIENTO COMUNITARIO Y PUESTA EN VALOR DE ESPACIO PÚBLICO. EL MERCADITO	
NOTAS: TODAS LAS MEDIDAS DEBERÁN SER VERIFICADAS EN OBRA.	CONTENIDO: CORTE A-A B-B EXPEDIENTE: EX-2024-11964305-GDEBA-DEOPISU
CONTRATISTA: N° PLANO: 2.3.1 FECHA: ABRIL 2024	
ESC: 1:50 ARCHIVO: 3-4-sum-200-cortes a b c d e f-viga 50cm.dwg	

CORTE C-C

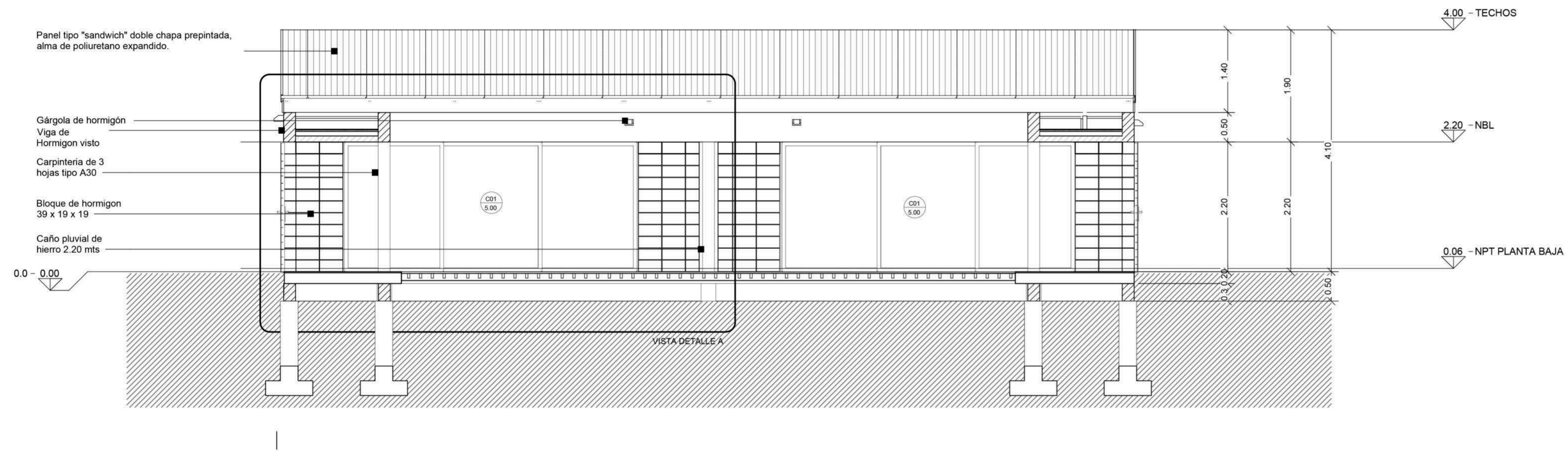

CORTE D-D

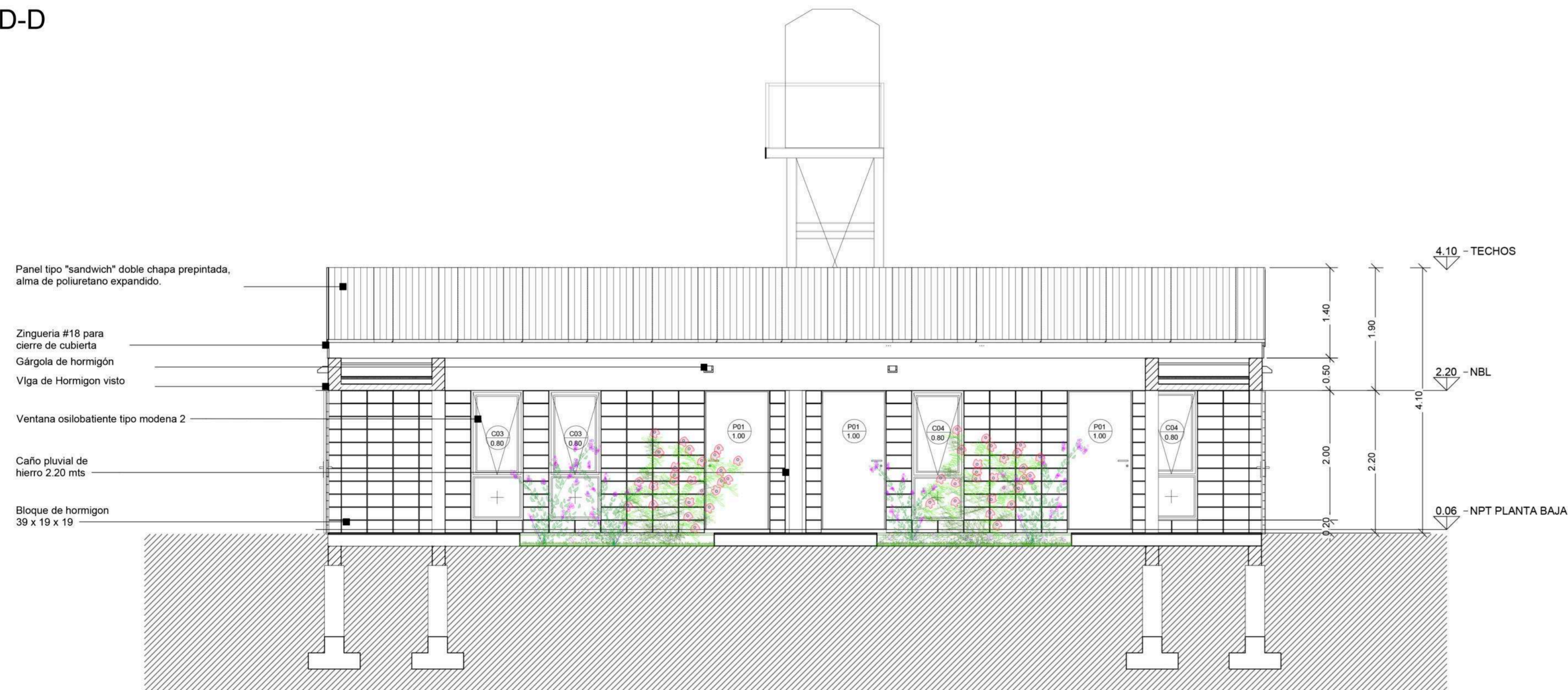

MUNICIPALIDAD DE LA PLATA		
NOTAS: TODAS LAS MEDIDAS DEBERÁN SER VERIFICADAS EN OBRA.	PROYECTO: CONSTRUCCIÓN DE EQUIPAMIENTO COMUNITARIO Y PUESTA EN VALOR DE ESPACIO PÚBLICO. EL MERCADITO CONTENIDO: CORTE C-C D-D EXPEDIENTE: EX-2024-11964305 - GDEBA-DEOPISU	CONTRATISTA: N° PLANO: 2.3.2 FECHA: ABRIL 2024
N° REV. MODIFICACIONES FECHA	ESC: 1:50 ARCHIVO: 3-4-sum-200-cortes a b c d e f-viga 50cm.dwg	

CORTE E-E

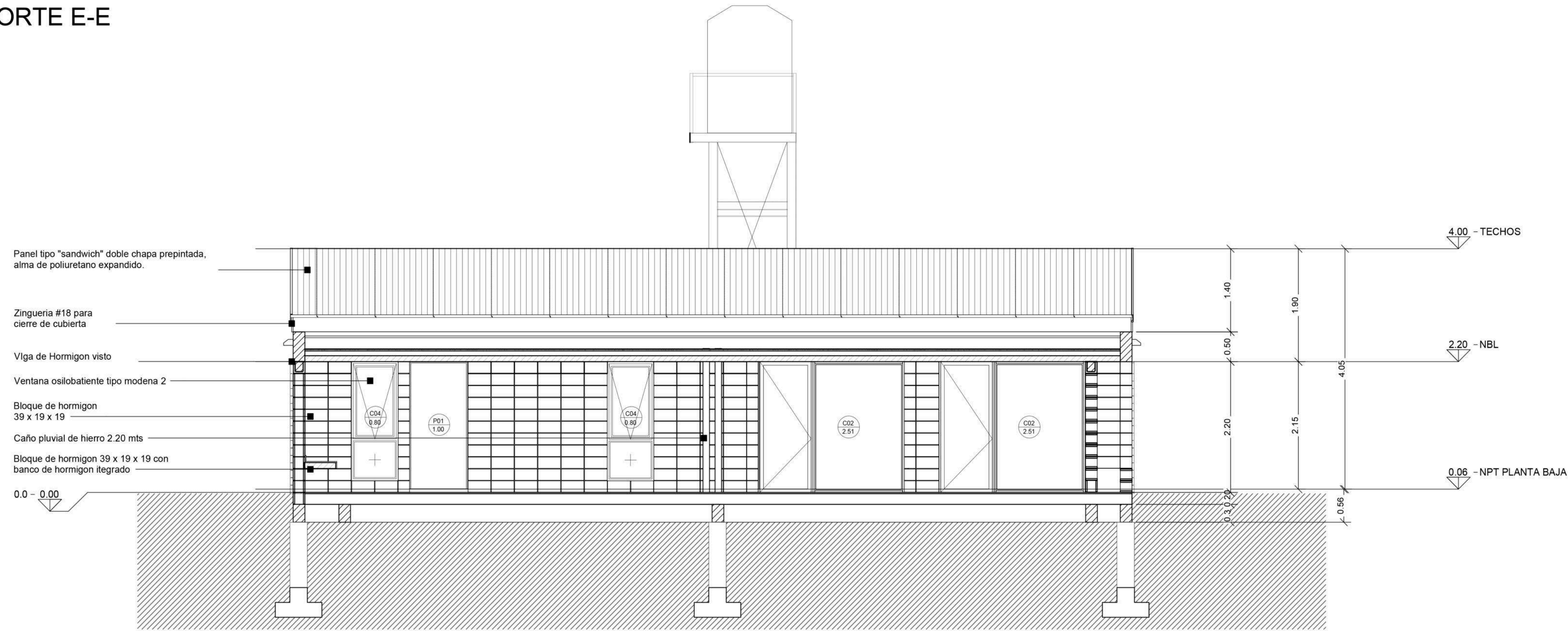

CORTE F-F

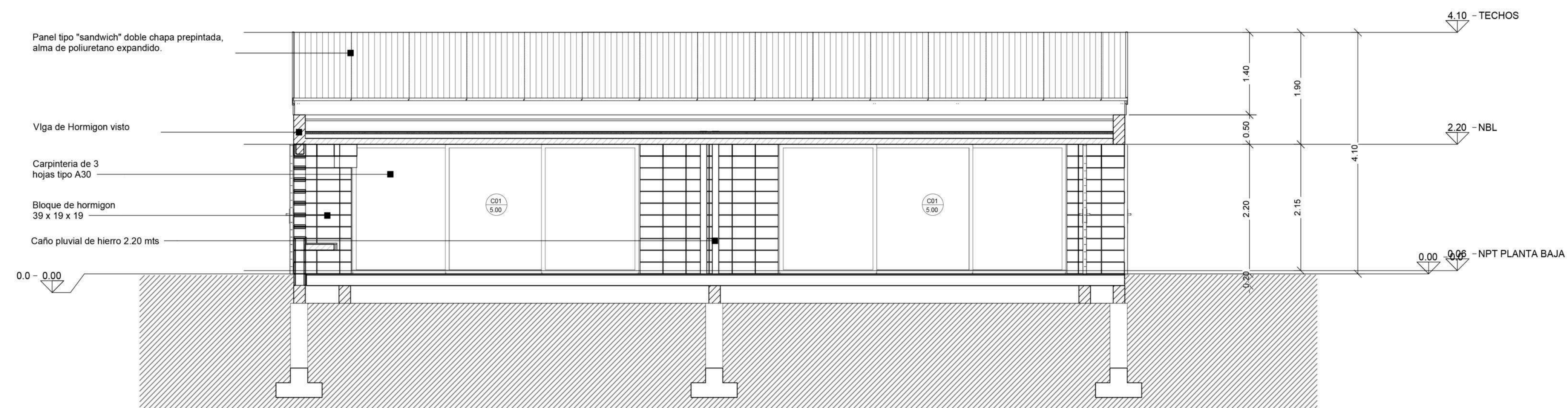

		PROYECTO: CONSTRUCCIÓN DE EQUIPAMIENTO COMUNITARIO Y PUESTA EN VALOR DE ESPACIO PÚBLICO. EL MERCADITO CONTRATISTA:
NOTAS TODAS LAS MEDIDAS DEBERÁN SER VERIFICADAS EN OBRA.		CONTENIDO: CORTE E-E F-F N° PLANO: 2.3.3
EXPEDIENTE: EX-2024-11964305- -GDEBA-DEOPISU		FECHA: ABRIL 2024
N° REV.	MODIFICACIONES TEMA	FECHA
		ESC: 1:50 ARCHIVO: 3-4-sum-200-cortes a b c d e f-viga 50cm.dwg

VISTA 1

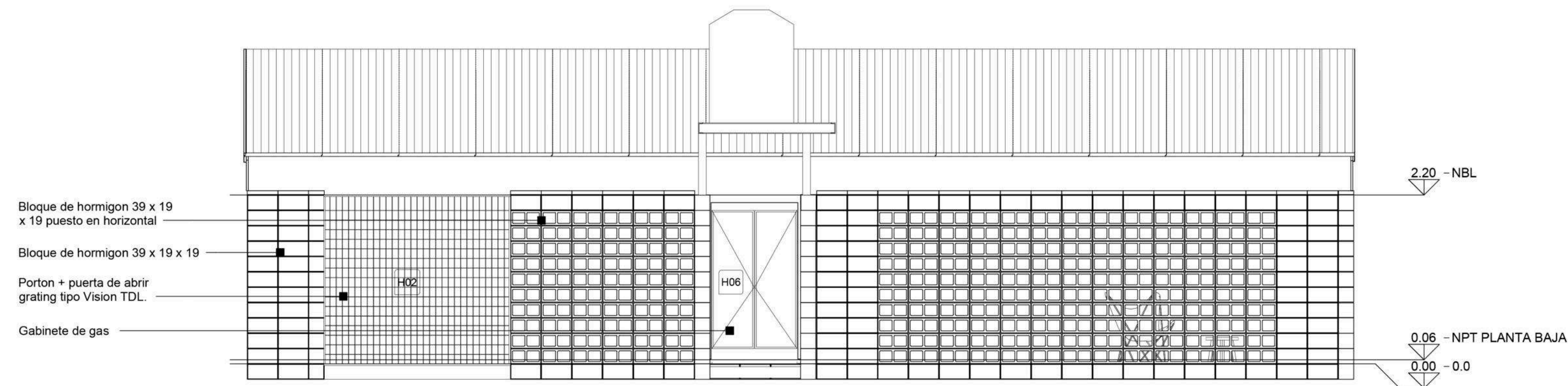

VISTA 2

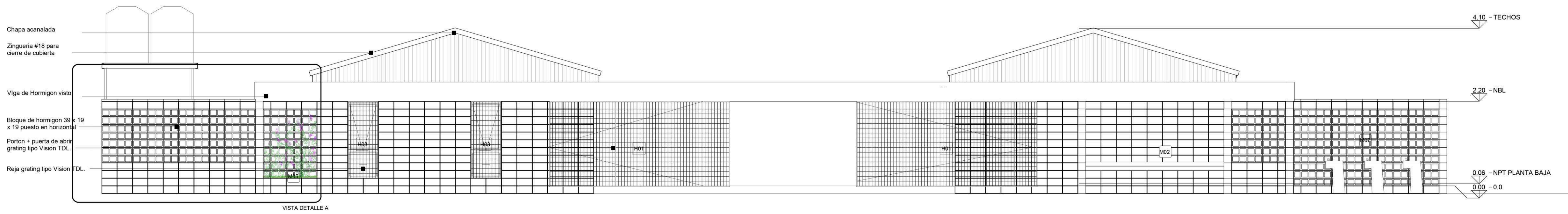

		PROYECTO: CONSTRUCCIÓN DE EQUIPAMIENTO COMUNITARIO Y PUESTA EN VALOR DE ESPACIO PÚBLICO. EL MERCADITO CONTRATISTA:
NOTAS TODAS LAS MEDIDAS DEBERÁN SER VERIFICADAS EN OBRA.		CONTENIDO: VISTA 1 y 2 N° PLANO: 2.4
EXPEDIENTE: EX-2024-11964305- GDEBA-DEOPISU		FECHA: ABRIL 2024
N° REV.	MODIFICACIONES FECHA	ESC: 1:50
		ARCHIVO: 5.1.5.2-aum-200-vistas-vlga-50cm.dwg

VISTA 3

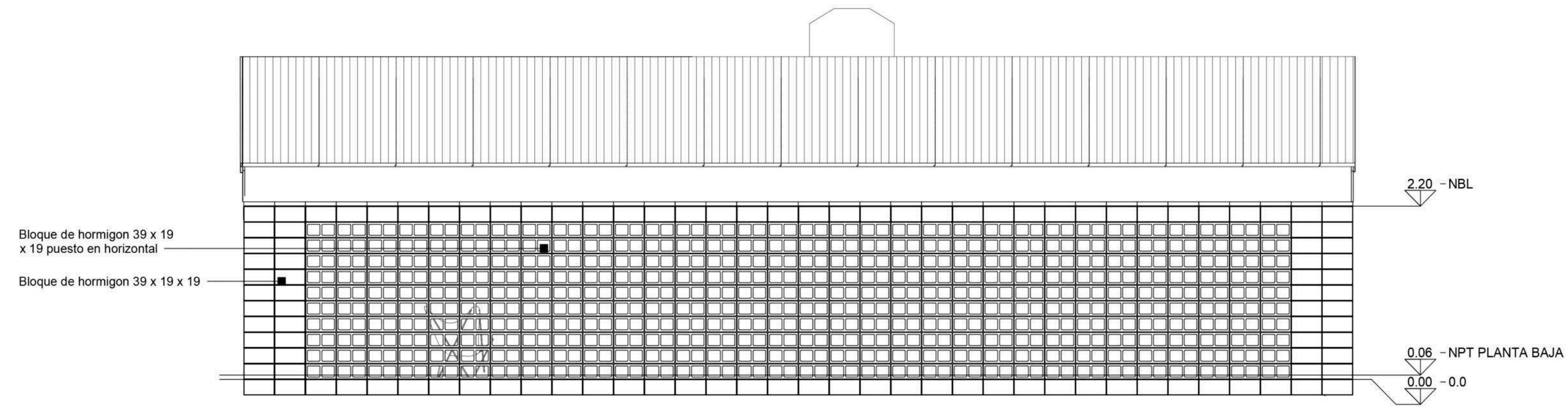

VISTA 4

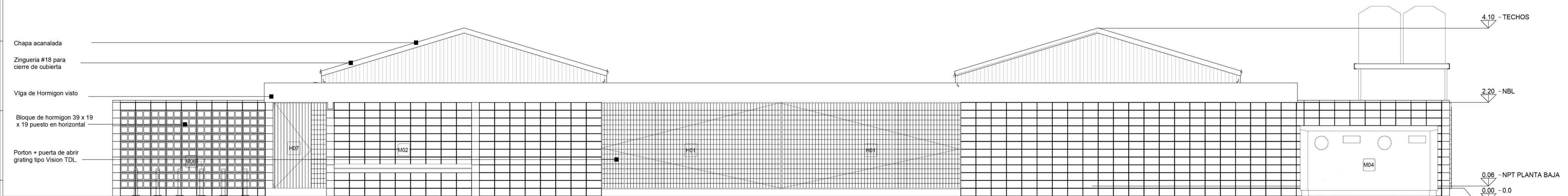

		GOBIERNO DE LA PROVINCIA DE BUENOS AIRES
MUNICIPALIDAD DE LA PLATA		PROYECTO: CONSTRUCCIÓN DE EQUIPAMIENTO COMUNITARIO Y PUESTA EN VALOR DE ESPACIO PÚBLICO, EL MERCADITO
NOTAS TODAS LAS MEDIDAS DEBERÁN SER VERIFICADAS EN OBRA.		CONTRATISTA: N° PLANO: 2.5
CONTENIDO: VISTA 3 Y 4		FECHA: ABRIL 2024
EXPEDIENTE: EX-2024-11964305 - GDEBA-DEOPISU		ESC: 1:50
N° REV.	MODIFICACIONES TEMAS	FECHA
ARCHIVO:	5-1-5-2-aum-200-vistas-viga-50cm.dwg	

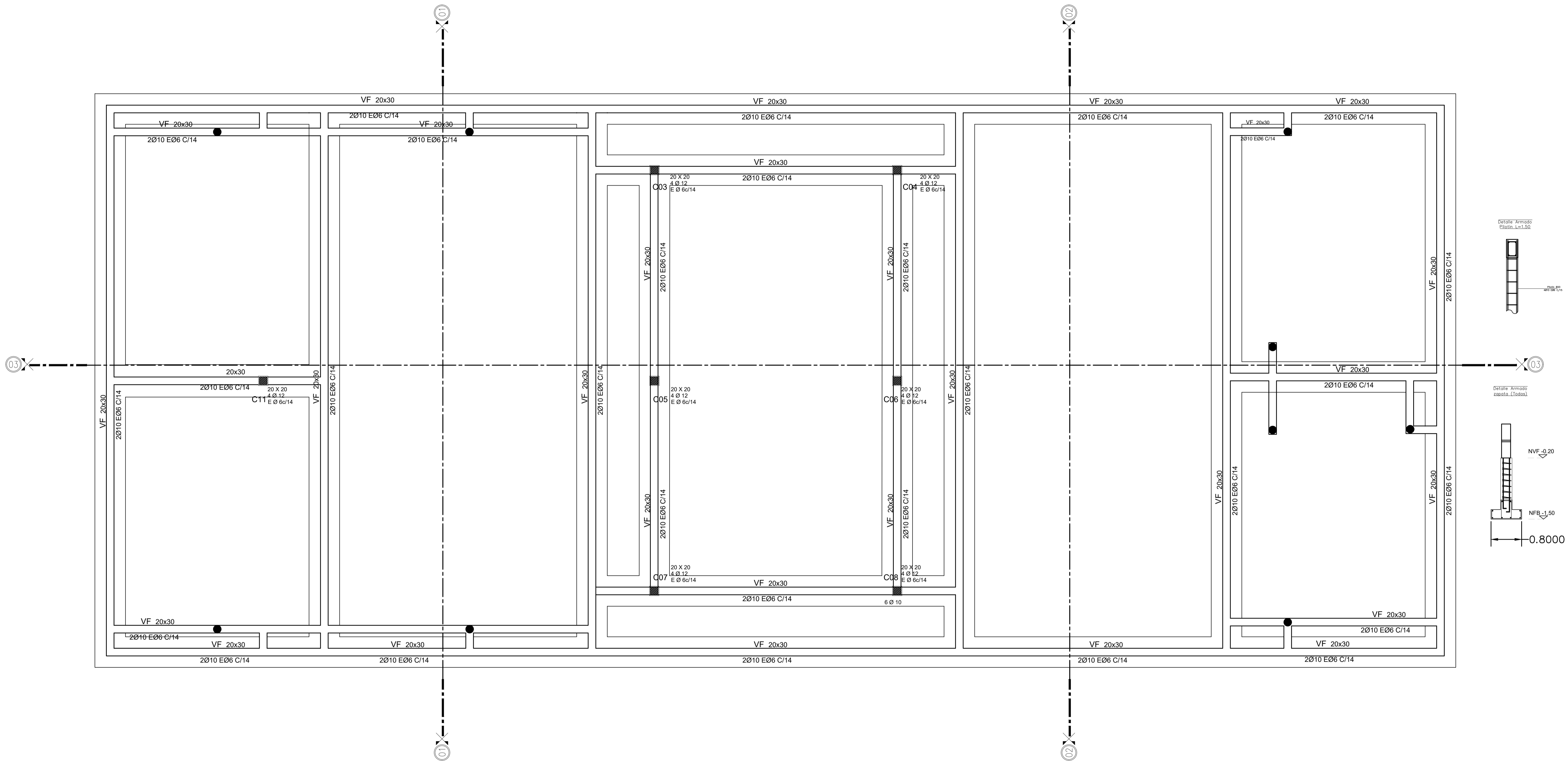

		CONTRATISTA: N° PLANO: 2.6 FECHA: ABRIL 2024
NOTAS TODAS LAS MEDIDAS DEBERÁN SER VERIFICADAS EN OBRA.		PROYECTO: CONSTRUCCIÓN DE EQUIPAMIENTO COMUNITARIO Y PUESTA EN VALOR DE ESPACIO PÚBLICO. EL MERCADITO CONTENIDO: FUNDACIONES EXPEDIENTE: EX-2024-11964305- -GDEBA-DEOPISU
N° REV.	MODIFICACIONES	FECHA
		ESC: 1:50 ARCHIVO: 6 7 8-sum-200-estruc.dwg

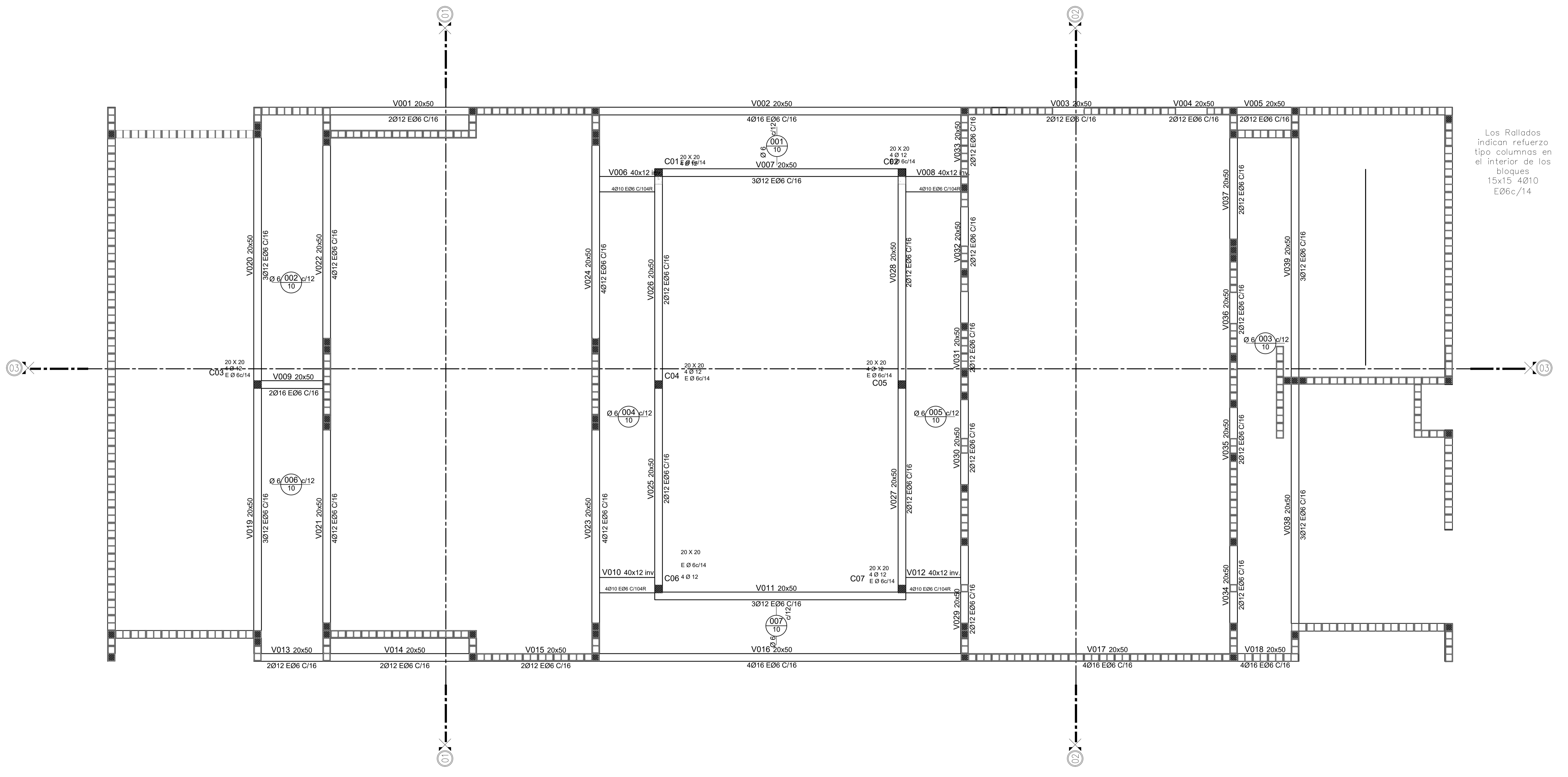

Los Rallados indican refuerzo tipo columnas en el interior de los bloques
15x15 4Ø10 E06c/14

MUNICIPALIDAD DE LA PLATA PROYECTO: CONSTRUCCIÓN DE EQUIPAMIENTO COMUNITARIO Y PUESTA EN VALOR DE ESPACIO PÚBLICO. EL MERCADITO	
NOTAS TODAS LAS MEDIDAS DEBERÁN SER VERIFICADAS EN OBRA.	CONTRATISTA: N° PLANO: 2.7 FECHA: ABRIL 2024
CONTENIDO: ESTRUCTURA S/PB EXPEDIENTE: EX-2024-11964305- GDEBA-DEOPISU	
N° REV. MODIFICACIONES FECHA	ESC: 1:50 ARCHIVO: 6 7 8-sum-200-estruc.dwg

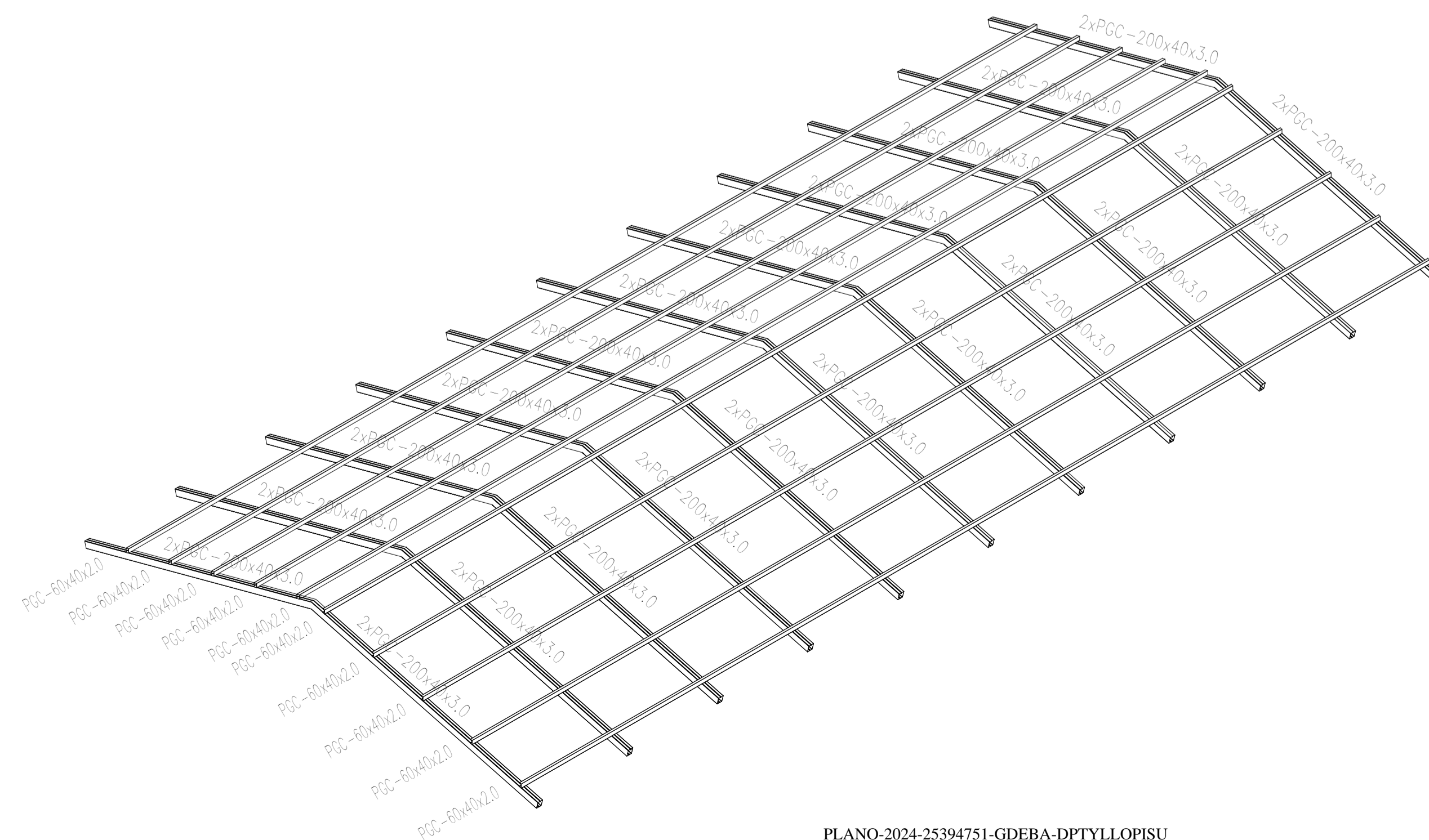
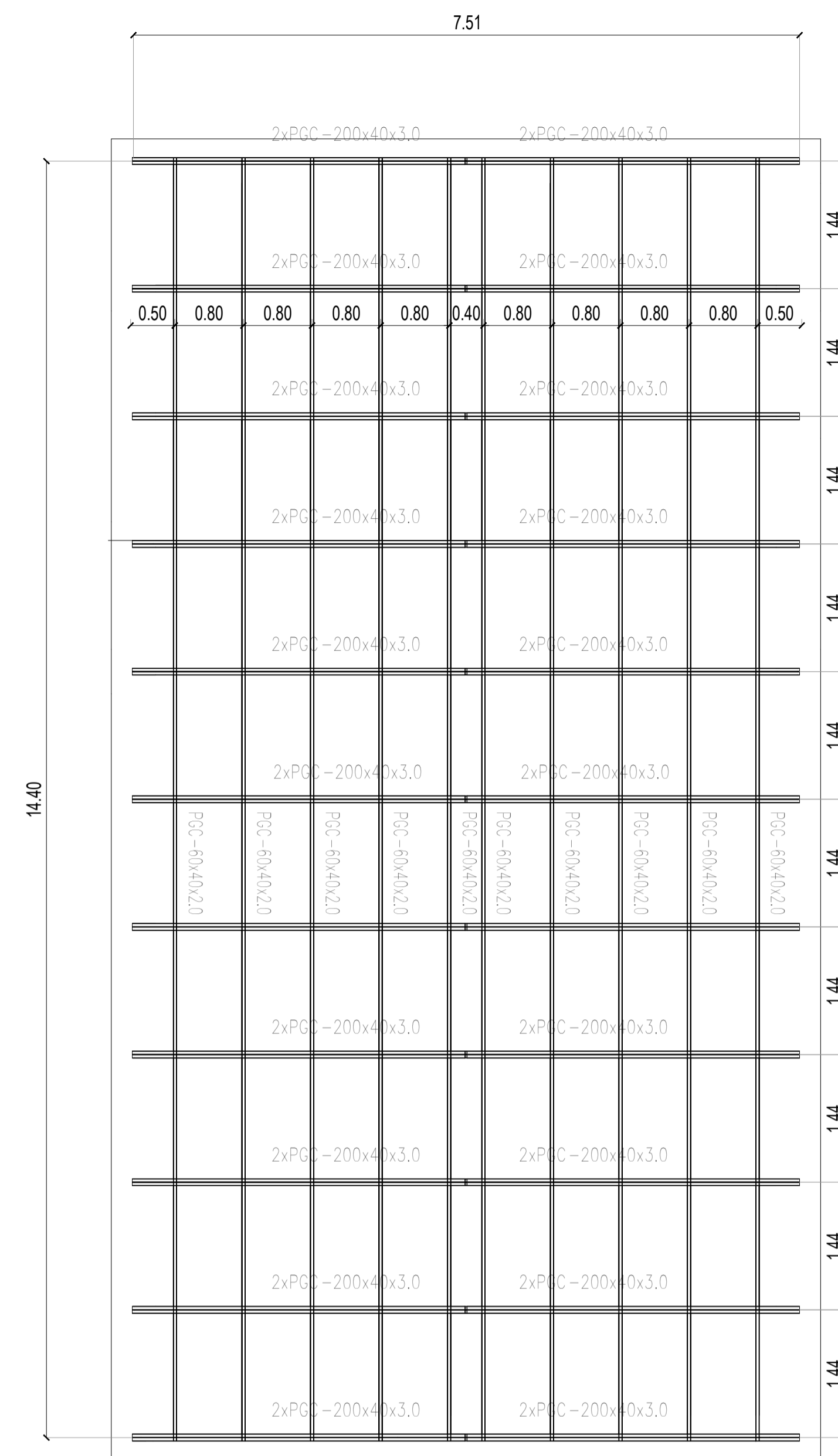
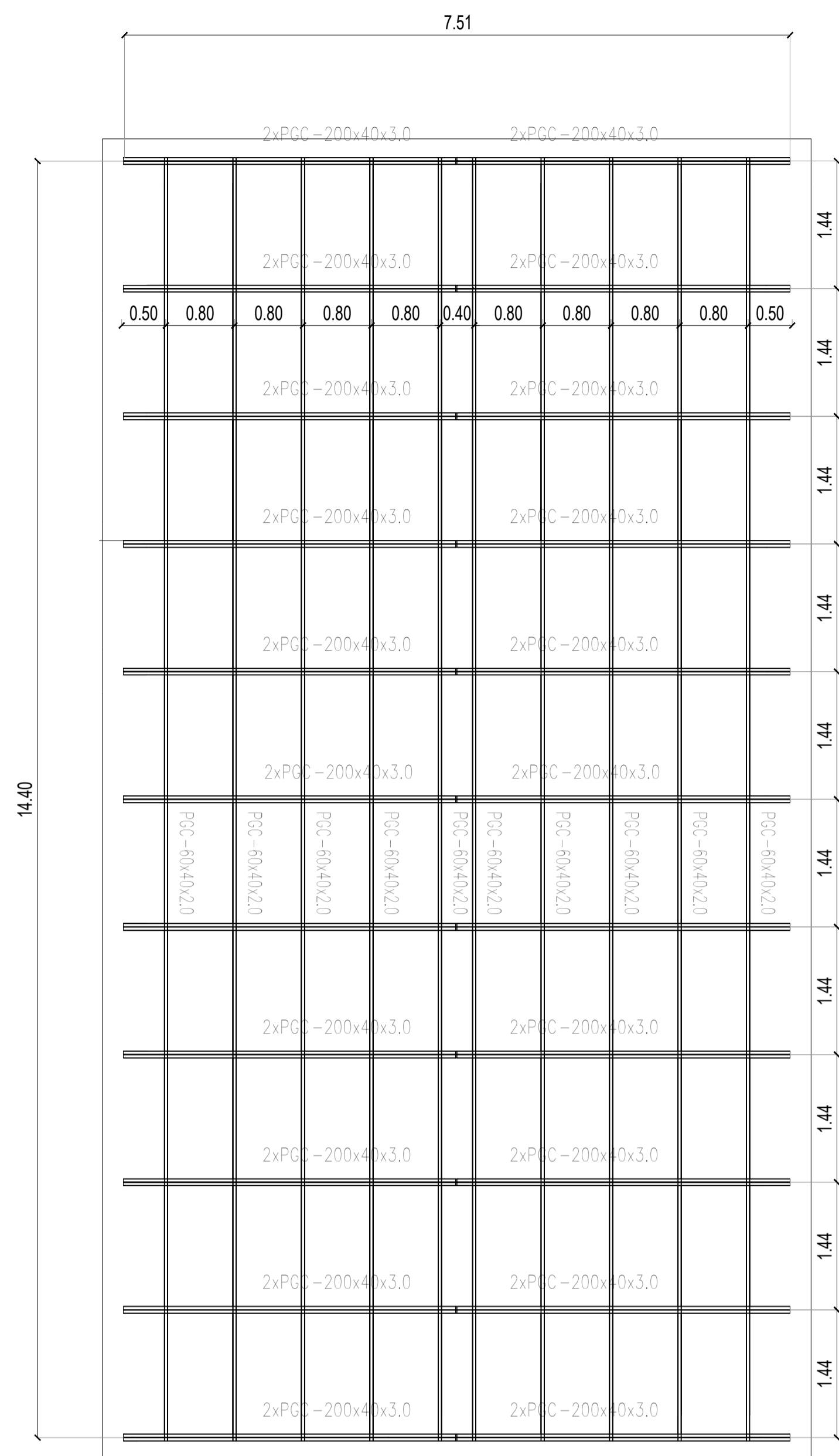

PLANO-2024-25394751-GDEBA-DPTYLLOPISU

		PROYECTO: CONSTRUCCIÓN DE EQUIPAMIENTO COMUNITARIO Y PUESTA EN VALOR DE ESPACIO PÚBLICO. EL MERCADITO CONTENIDO: PLANTA CUBIERTA METÁLICA EXPEDIENTE: EX-2024-11964305- GDEBA-DEOPISU	CONTRATISTA: N° PLANO: 2.8 FECHA: ABRIL 2024
NOTAS TODAS LAS MEDIDAS DEBERÁN SER VERIFICADAS EN OBRA.			ESC: 1:50
N° REV.	MODIFICACIONES INDICADA	FECHA	ARCHIVOS: 7_8--sum--200--estruc.dwg

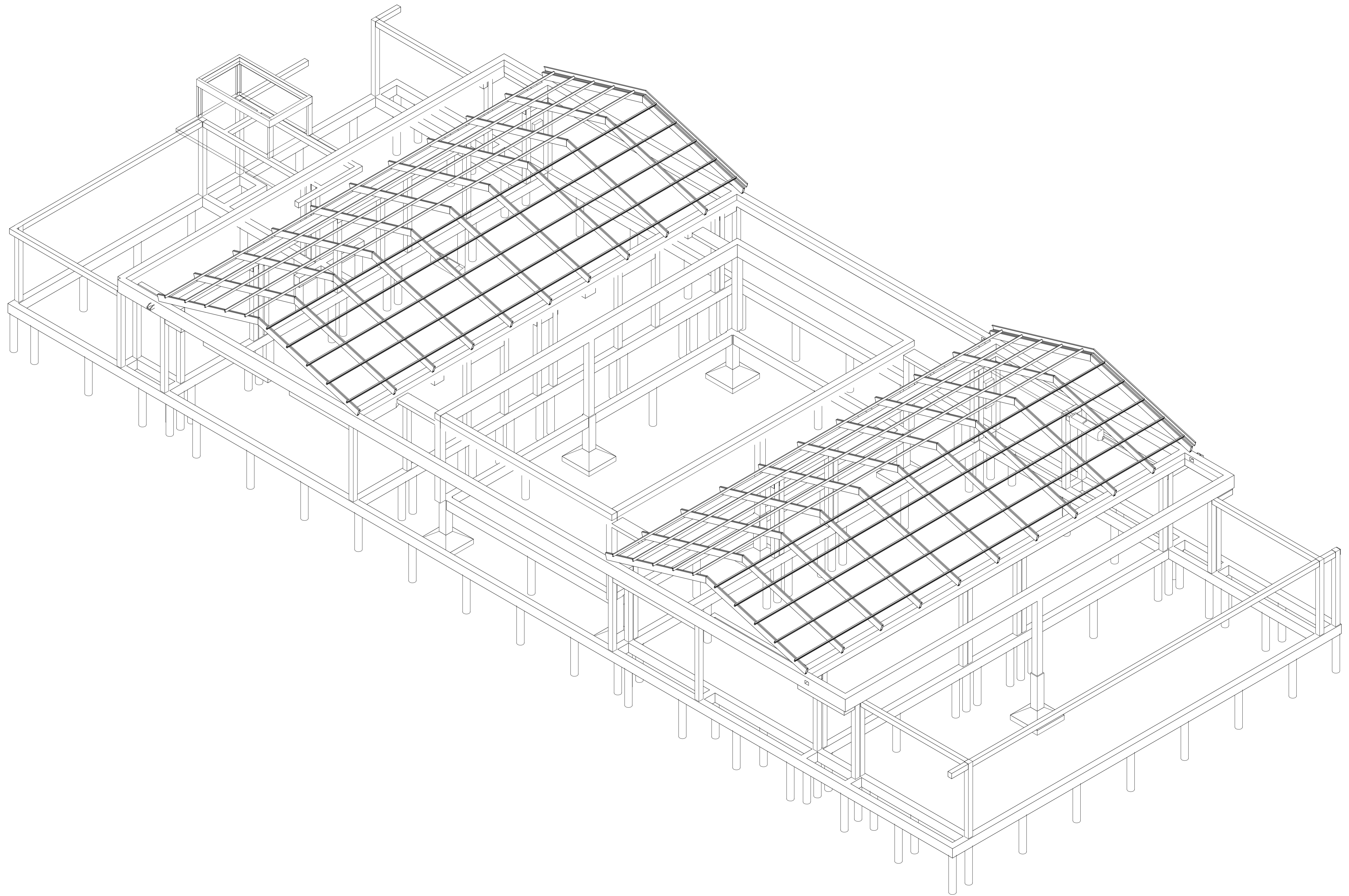

PLANO-2024-25394751-GDEBA-DPTYLLOPISU

		MUNICIPALIDAD DE LA PLATA	PROYECTO CONSTRUCCIÓN DE EQUIPAMIENTO COMUNITARIO Y PUESTA EN VALOR DE ESPACIO PÚBLICO. EL MERCADITO	CONTRATISTA:
NOTAS AXONÓMETRICA DE REFERENCIA. Se deberán verificar elementos estructurales.		CONTENIDO: AXONÓMETRICA – ESTRUCTURA	N° PLANO: 2.9	FECHA: ABRIL 2024
EXPEDIENTE: EX-2024-11964305- GDEBA-DEOPISU		ESC: 1:50		ARCHIVO: 9 - sum-200-estruc_axo.dwg
N° REV.	MODIFICACIONES TEMA	FECHA		



BALANCE DE SUPERFICIES

REFERENCIAS DE SUPERFICIE CUBIERTA

- AUDITORIO
- BAÑO ADAPTADO
- BAÑOS
- COCINA
- CONSULTORIO
- SALA DE ESPERA
- SALA DE MAQUINAS

REFERENCIAS

- CUBIERTO 185m2
- DESCUBIERTO 156m2
- SEMICUBIERTO 130m2

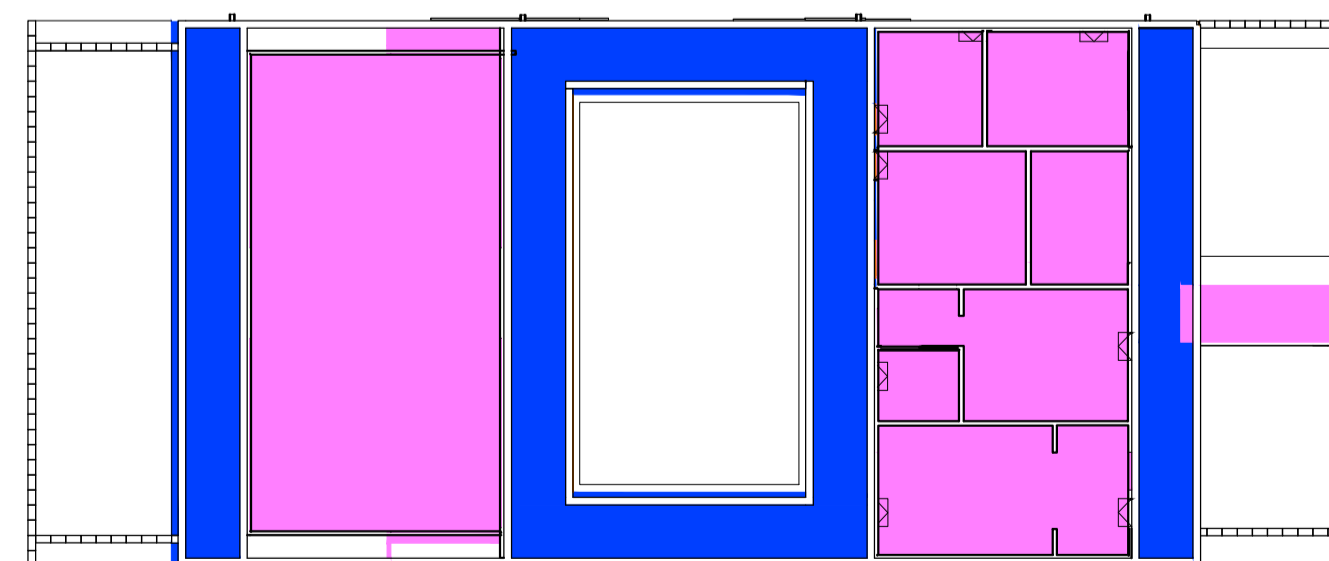

<p>NOTAS</p>	<p style="text-align: right;">CONTRATISTA:</p> <p>PROYECTO: CONSTRUCCIÓN DE EQUIPAMIENTO COMUNITARIO Y PUESTA EN VALOR DE ESPACIO PÚBLICO. EL MERCADITO</p> <p>CONTENIDO: BALANCE DE SUPERFICIES</p> <p>N° PLANO: 2.10</p> <p>EXPEDIENTE: EX-2024-11964305- -GDEBA-DEOPISU</p> <p>FECHA: ABRIL 2024</p>						
<table border="1" style="width: 100%; border-collapse: collapse;"> <thead> <tr> <th>N° REV.</th> <th>MODIFICACIONES</th> <th>FECHA</th> </tr> </thead> <tbody> <tr> <td> </td> <td> </td> <td> </td> </tr> </tbody> </table>	N° REV.	MODIFICACIONES	FECHA				<p>ESC: 1:50</p> <p>ARCHIVO: 10 - sum-200-p-balance sup.dwg</p>
N° REV.	MODIFICACIONES	FECHA					

P01 1.00	TIPO	UBICACION	TOTAL
	Puerta de abrir de chapa doblada - acceso exterior	PLANTA BAJA	4,00
		IZQUIERDA: 3	DERECHA: 1

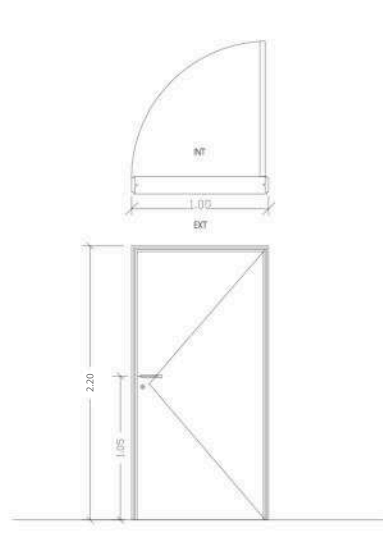

ANCLAJE	3 grampas de amure en cada pierna del marco.
MARCO	Marco de chapa doblada BWG 18 amurado.
HOJA	Hoja de chapa doble contacto inyectada. Pintura antioxido secado a horno.
ACCESORIOS	Cerrojo adicional. Visor panorámico 180.
VIDRIO	-
HERRAJES	4 bisagras pomela. Cerradura multipunto y picaporte doble balcón tipo sanatorio platil
OBSERVACIONES	-

P02 1.00	TIPO	UBICACION	TOTAL
	Puerta de abrir de chapa doblada	PLANTA BAJA	4,00
		IZQUIERDA: 3	DERECHA: 1

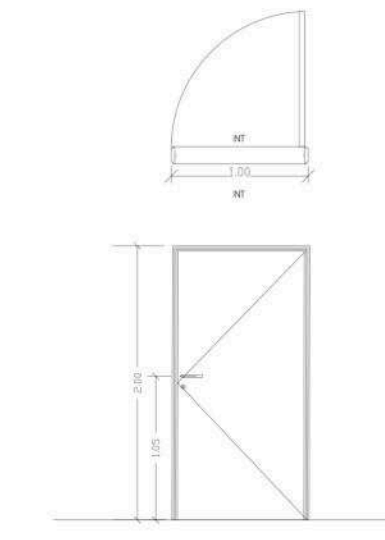

ANCLAJE	3 grampas de amure en cada pierna del marco.
MARCO	Marco de chapa doblada BWG 18 amurado.
HOJA	Hoja de chapa doble contacto inyectada. Pintura antioxido secado a horno.
ACCESORIOS	Cerrojo adicional. Visor panorámico 180.
VIDRIO	-
HERRAJES	4 bisagras pomela. Cerradura multipunto y picaporte doble balcón tipo sanatorio platil
OBSERVACIONES	-

P03 1.00	TIPO	UBICACION	TOTAL
	Puerta corrediza placa	PLANTA BAJA	1,00
		IZQUIERDA: 1	DERECHA: 0

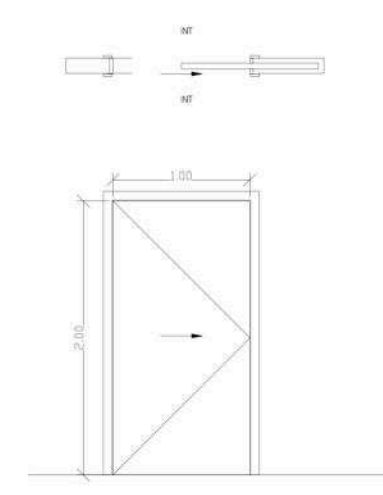

ANCLAJE	3 grampas de amure en cada pierna del marco.
MARCO	Marco de chapa doblada BWG 18 amurado.
HOJA	Hoja de chapa doble contacto inyectada. Pintura antioxido secado a horno.
ACCESORIOS	-
VIDRIO	-
HERRAJES	-
OBSERVACIONES	-

		
NOTAS TODAS LAS MEDIDAS DEBERÁN SER VERIFICADAS EN OBRA.	PROYECTO: CONSTRUCCIÓN DE EQUIPAMIENTO COMUNITARIO Y PUESTA EN VALOR DE ESPACIO PÚBLICO. EL MERCADITO CONTENIDO: Planilla de puertas EXPEDIENTE: EX-2024-11964305 - GDEBA-DEOPISU	CONTRATISTA: N° PLANO: 2.12 FECHA: ABRIL 2024
N° REV.	MODIFICACIONES TEMA	FECHA
		ESC: 1/50
		ARCHIVO: 12-núm-200-planilla puertas.dwg

C01 5.00	TIPO	UBICACION	TOTAL
	Corrediza 3 hojas	PLANTA BAJA	4.00
			IZQUIERDA: DERECHA:

PLANTA

Esc: 1 : 50

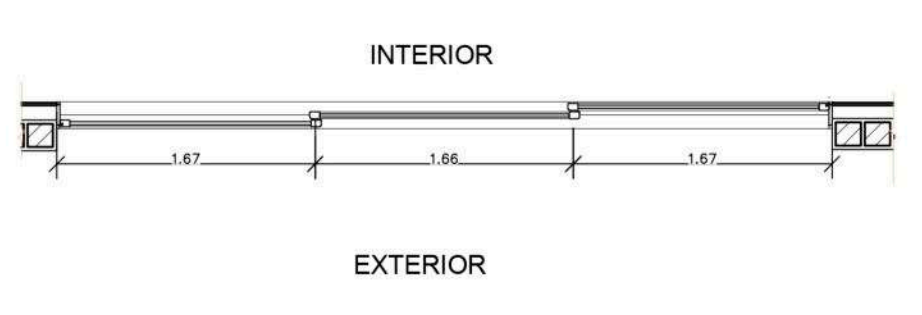

VISTA

Esc: 1 : 50

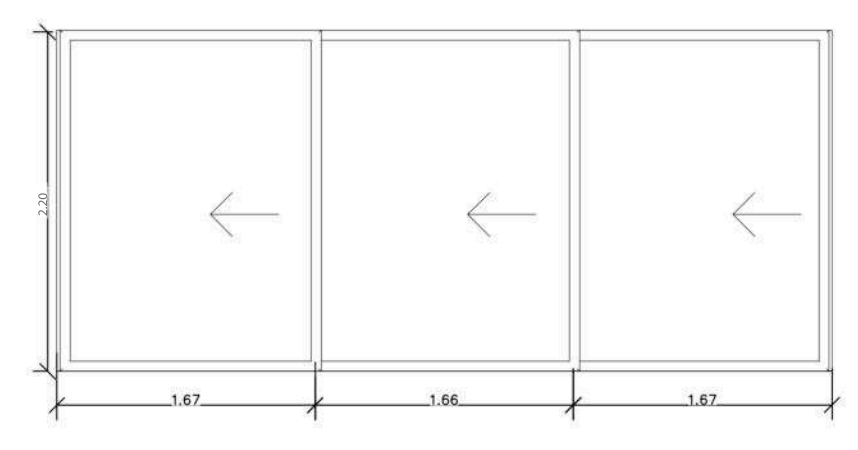

CORTE

Esc: 1 : 20

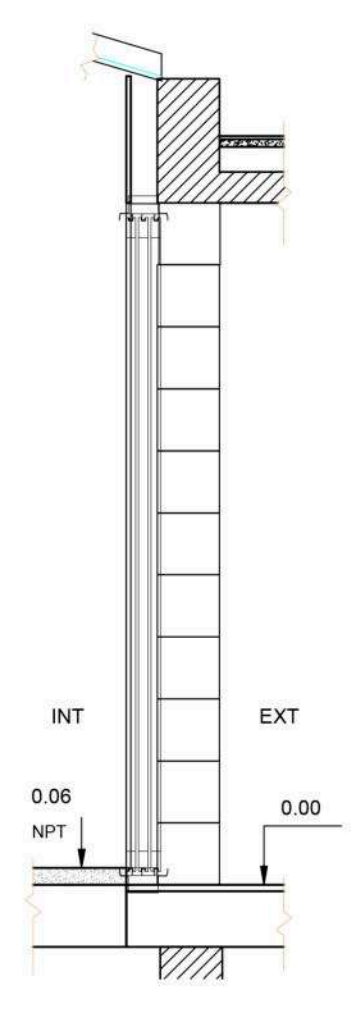

ANCLAJE	Premarco de aluminio P-6901
MARCO	Perfil de aluminio Línea A30 o superior. Umbral y dintel de 3 guías P 7721.
HOJA	3 hojas corredizas. Perfil de aluminio línea A30.
ACCESORIOS	Tapa premarco. Burlete interior doble contacto. Cierre lateral tipo Giesse Brio x 2 (lado interior). Una de las hojas debera contemplar cerrajería exterior.
VIDRIO	3+3 / 12 / 5= 23mm. Doble vidriado hermético (DVH). Mosquitero rectangular corredizo de una sola hoja.
HERRAJES	Rueda regulable simple tipo Giesse Carrera. Tapón cruce central T 145 para corrediza de 3 paños.
OBSERVACIONES	Terminación, herraje y accesorios según catálogo "Aluar A30".

C02 2.51	TIPO	UBICACION	TOTAL
	Puerta de rebatir + Paño Fijo	PLANTA BAJA	2.00
			IZQUIERDA: 0 DERECHA: 2

PLANTA

Esc: 1 : 25

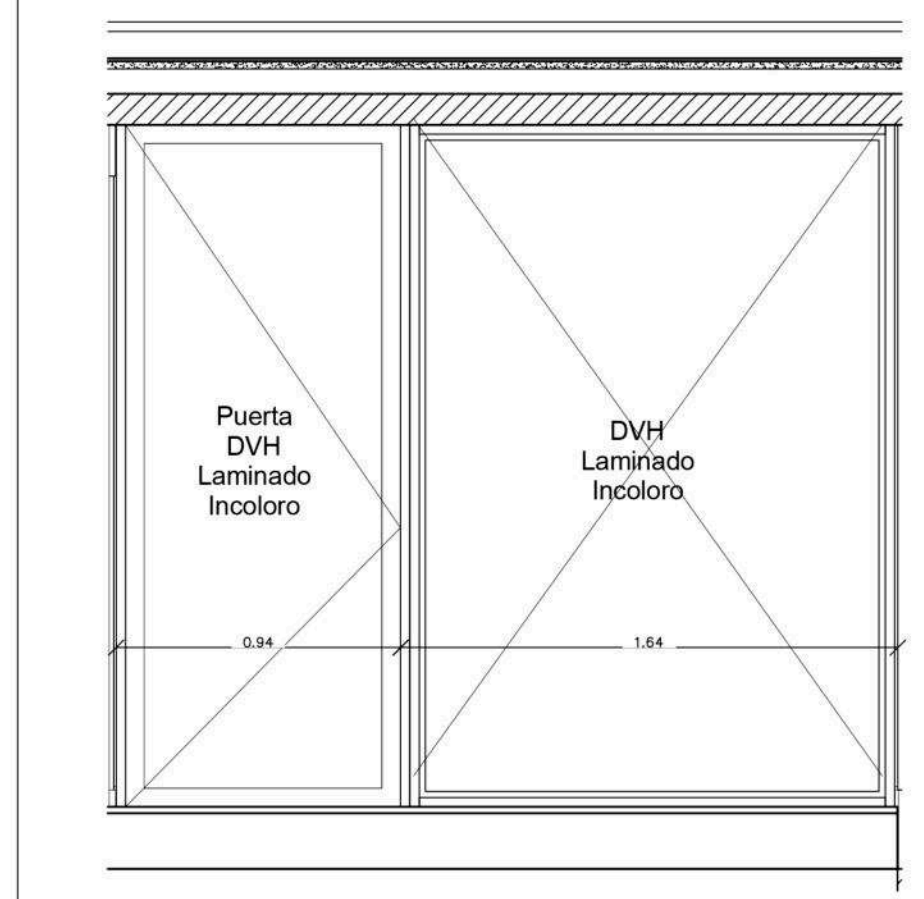
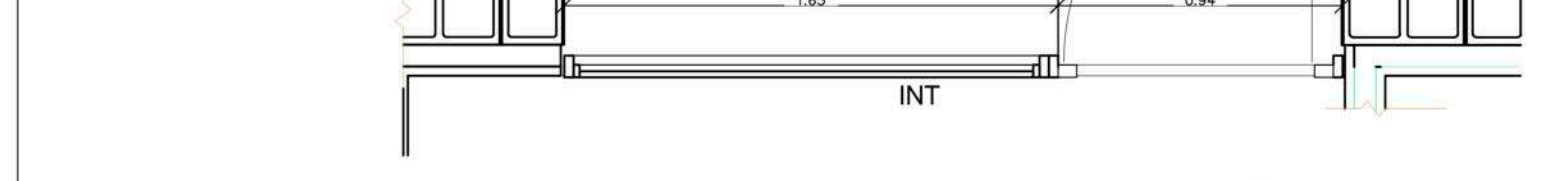

VISTA

Esc: 1 : 25

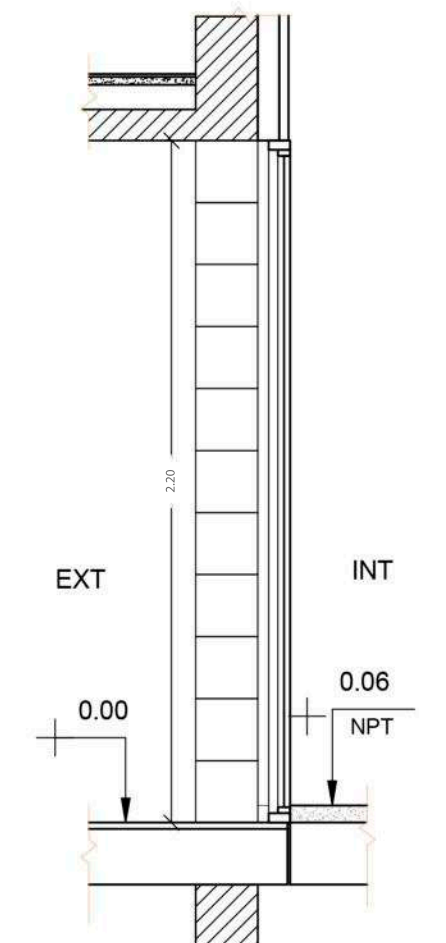

CORTE

Esc: 1 : 25

ANCLAJE	Premarco de aluminio P-7808
MARCO	Perfil de aluminio Línea Modena2 o superior.
HOJA	Paño fijo + Hoja de abrir Línea Modena2 o superior. Perfil de acople vertical 7712 Perfil de aluminio línea Modena2.
ACCESORIOS	Tapa premarco. Burlete interior doble contacto. Cerradura Kallay.
VIDRIO	3+3 / 12 / 6= 24mm. Doble vidriado hermético (DVH).
HERRAJES	3 Bisagra de aplicar de 2 alas para hoja coplanar Giesse + Picaporte doble balancin Giesse Supermaster.
OBSERVACIONES	Terminación, herraje y accesorios según catálogo "Aluar Modena2".

C03 0.80	TIPO	UBICACION	TOTAL
	Ventana Oscilobatiente + paño fijo	PLANTA BAJA	4.00
			IZQUIERDA: DERECHA:

PLANTA

Esc: 1 : 25

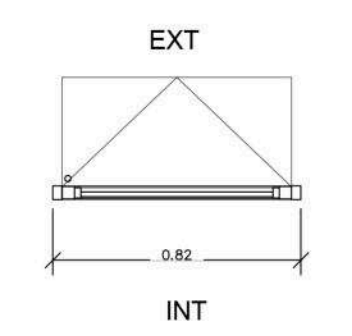

VISTA

Esc: 1 : 25

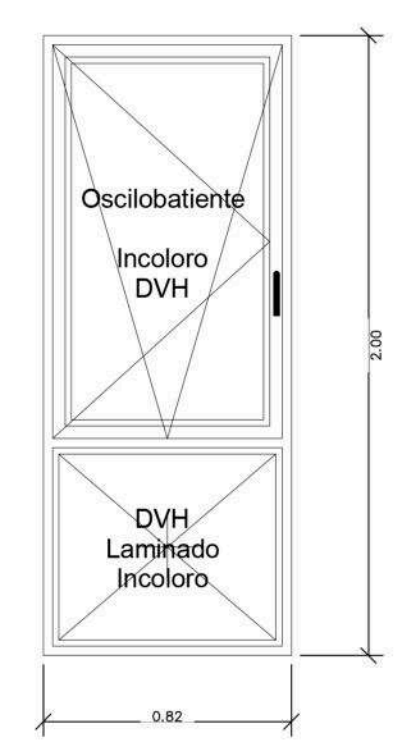

CORTE

Esc: 1 : 20

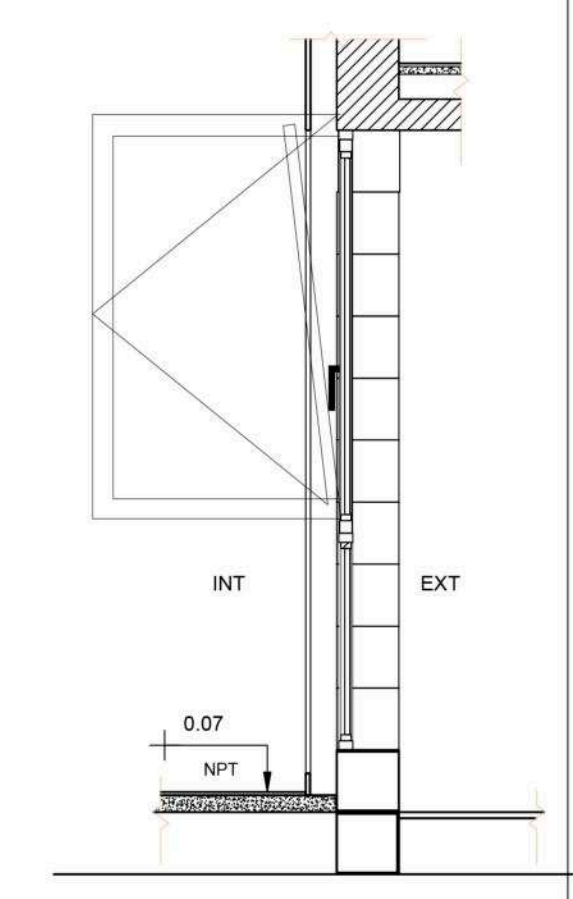

ANCLAJE	Premarco de aluminio P-7808
MARCO	Perfil de aluminio Línea Modena2 o superior. Acople horizontal P-7712.
HOJA	Paño fijo inferior + hoja oscilobatiente superior. Perfil de aluminio línea Modena2.
ACCESORIOS	Tapa premarco. Burlete interior doble contacto.
VIDRIO	3+3 / 12 / 6= 24mm. Doble vidriado hermético (DVH).
HERRAJES	2 Bisagras Giesse Flash coplanares + 2 escalonadas. Falleba 3 posiciones Giesse (lado interior)
OBSERVACIONES	Terminación, herraje y accesorios según catálogo "Aluar Modena2".

C04 0.80	TIPO	UBICACION	TOTAL
	Ventana Oscilobatiente + Paño fijo	PLANTA BAJA	4.00
			IZQUIERDA: DERECHA:

PLANTA

Esc: 1 : 25

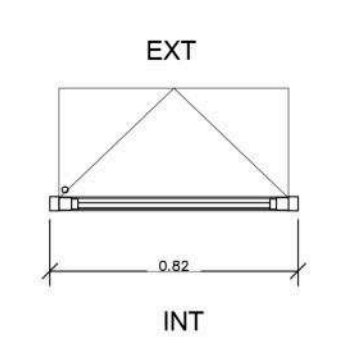

VISTA

Esc: 1 : 25

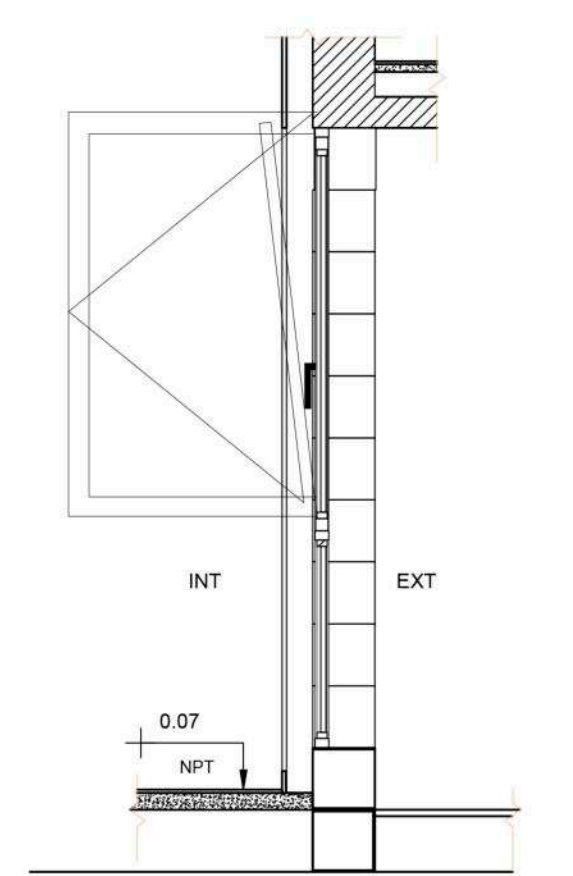
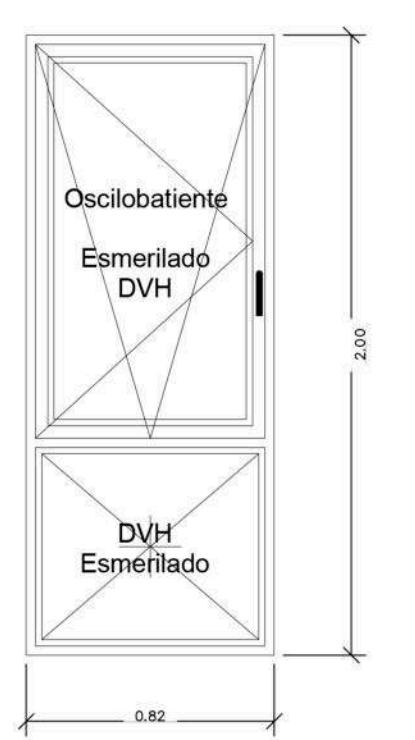

CORTE

Esc: 1 : 20

ANCLAJE	Premarco de aluminio P-7808
MARCO	Perfil de aluminio Línea Modena2 o superior. Acople horizontal P-7712.
HOJA	Paño fijo inferior + hoja oscilobatiente superior. Perfil de aluminio línea Modena2.
ACCESORIOS	Tapa premarco. Burlete interior doble contacto.
VIDRIO	3+3 / 12 / 6= 24mm. Doble vidriado hermético (DVH). Esmerilado
HERRAJES	2 Bisagras Giesse Flash coplanares + 2 escalonadas. Falleba 3 posiciones Giesse (lado interior)
OBSERVACIONES	Terminación, herraje y accesorios según catálogo "Aluar Modena2".

NOTAS	PROYECTO CONSTRUCCION DE EQUIPAMIENTO COMUNITARIO Y PUESTA EN VALOR DE ESPACIO PUBLICO. EL MERCADITO CONTENIDO: Planilla de carpinterías – ventanas. EXPEDIENTE: EX-2024-11964305- GDEBA-DEOPISU	CONTRATISTA: N° PLANO: 2.11 FECHA: ABRIL 2024 ESC: 1:25 ARCHIVO01--sum--200--planilla_carp.dwg
N° REV.	MODIFICACIONES	FECHA

TIPO	UBICACIÓN	SUBTOTAL	TOTAL
H01 PORTÓN CORRIDO CON PUERTA	Planta Baja	4	4
	1er Piso	-	
	2do Piso	-	

PLANTA

INTERIOR

EXTERIOR

VISTA

CORTE

Planchuela 32x32 mm

ANCLAJE	
MARCO	Marco perimetral en tubo cuadrado 3 pulgadas. Guía superior de chapa doblada. Guía inferior planchuela + ángulo.
HOJA	Hoja corrediza + puerta de abrir. Parantes en planchuela de 76 mm Grating tipo Vision TDL. Cuadrícula 125mm x 50mm
ACCESORIOS	Estabilizadores, ruedas y carros Roma.
HERRAJES	Cerradura multipunto, picaporte y 4 bisagras munición para puerta de acceso.
OBSERVACIONES	2 portones mano izquierda; 2 portones mano derecha

TIPO	UBICACIÓN	SUBTOTAL	TOTAL
H03 REJA PASO FUJO	Planta Baja	2	2
	1er Piso	-	
	2do Piso	-	

PLANTA

INTERIOR

EXTERIOR

VISTA

CORTE

ANCLAJE	Parantes de planchuela de 76 x 6.30 mm. Abrochados con anclaje químico fisher para HA.
MARCO	No leva
HOJA	Doble paño tipo abulonado. Grating tipo Vision TDL. Cuadrícula 125mm x 50mm
ACCESORIOS	-
VIDRIO	-
HERRAJES	-
OBSERVACIONES	-

TIPO	UBICACIÓN	SUBTOTAL	TOTAL
H05	Planta Baja	1	1
	1er Piso	-	
	2do Piso	-	

PLANTA

INTERIOR

EXTERIOR

VISTA

CORTE

ANCLAJE	-
MARCO	Marco chapa doblada (1.2 mm)
HOJA	Hoja de abrir doble Chapa doblada con estructura de caño cuadrado de 60x30 mm
ACCESORIOS	Cerradura y picaporte exterior
VIDRIO	-
HERRAJES	3 Bisagras triple ala en cada hoja.
OBSERVACIONES	Chapa galvanizada

TIPO	UBICACIÓN	SUBTOTAL	TOTAL
H07 PASO FUJO + HOJA DOBLE DE ABIR	Planta Baja	1	1
	1er Piso	-	
	2do Piso	-	

PLANTA

INTERIOR

EXTERIOR

VISTA

CORTE

ANCLAJE	Tubo perimetral amurado.
MARCO	Tubo de 1 y 1/2 pulgadas.
HOJA	Paño fijo + hoja de abrir. Grating tipo Vision TDL. Cuadrícula 125mm x 50mm. Parantes en planchuela de 51mm.
ACCESORIOS	-
VIDRIO	-
HERRAJES	Cerradura multipunto. Picaporte. 4 bisagras a munición x hoja.
OBSERVACIONES	-

TIPO	UBICACIÓN	SUBTOTAL	TOTAL
H08	PB	1	1

PLANTA

CORTE

ESTRUCTURA	
MARCO	MALLA GALVANIZADA FORJADA
TERMINACION	GALVANIZADO MARCO ANGULO GALVANIZADO

TIPO	UBICACIÓN	SUBTOTAL	TOTAL
H02 PORTÓN CORRIDO CON PUERTA	Planta Baja	1	1
	1er Piso	-	
	2do Piso	-	

PLANTA

INTERIOR

EXTERIOR

VISTA

CORTE

Planchuela 32x32 mm

ANCLAJE	Perfil de aluminio
MARCO	Marco perimetral en tubo cuadrado 3 pulgadas. Guía superior de chapa doblada. Guía inferior planchuela + ángulo.
HOJA	Hoja corrediza + puerta de abrir. Parantes en planchuela de 76 mm Grating tipo Vision TDL. Cuadrícula 125mm x 50mm
ACCESORIOS	Estabilizadores, ruedas y carros Roma.
HERRAJES	Cerradura multipunto, picaporte y 4 bisagras munición para puerta de acceso.
OBSERVACIONES	

TIPO	UBICACIÓN	SUBTOTAL	TOTAL
H04	Planta Baja	1	1
	1er Piso	-	
	2do Piso	-	

PLANTA

INTERIOR

EXTERIOR

VISTA

CORTE

ANCLAJE	-
MARCO	Marco chapa doblada (1.2 mm)
HOJA	Hoja de abrir doble Chapa doblada con estructura de caño cuadrado de 60x30 mm
ACCESORIOS	Cerradura y picaporte exterior
VIDRIO	-
HERRAJES	3 Bisagras triple ala en cada hoja.
OBSERVACIONES	Chapa galvanizada

TIPO	UBICACIÓN	SUBTOTAL	TOTAL
H06	Planta Baja	1	1
	1er Piso	-	
	2do Piso	-	

PLANTA

INTERIOR

EXTERIOR

VISTA

CORTE

ANCLAJE	-
MARCO	Marco chapa doblada (1.2 mm)
HOJA	Hoja de abrir doble Chapa doblada con estructura de caño cuadrado de 30x30 mm
ACCESORIOS	Cerradura llave de gas
VIDRIO	-
HERRAJES	3 Bisagras triple ala en cada hoja.
OBSERVACIONES	Chapa galvanizada

TIPO	UBICACIÓN	SUBTOTAL	TOTAL
H09	PB	2	2

PLANTA

CORTE

ESTRUCTURA	
MARCO	MALLA GALVANIZADA FORJADA
TERMINACION	GALVANIZADO MARCO ANGULO GALVANIZADO

NOTAS	PROYECTO CONSTRUCCIÓN DE EQUIPAMIENTO COMUNITARIO Y PUESTA EN VALOR DE ESPACIO PÚBLICO. EL MERCADITO CONTRATISTA: CONTENIDO: Planilla herrería N° PLANO: 2.13 EXPEDIENTE: EX-2024-11964305- -GDEBA-DEOPISU FECHA: ABRIL 2024
N° REV.	MODIFICACIONES FECHA
ESC: 1:50 ARCHIVO: 3--sum--200--planilla_herr.dwg	

LOCAL N°	DENOMINACIÓN	CONTRAPISOS	CARPETAS	AISLACIONES	SOLADOS	REVOQUES Y REVESTIMIENTOS	CIELORRASOS	PINTURA					MOBILIARIO FIJO Y EQUIPAMIENTO	ARTEFACTOS, GRIFERIAS Y ACCESORIOS	OBSERVACIONES
								MURO INTERIOR	CIELORRASO INTERIOR	CIELORRASO HORMIGÓN	PISO HORMIGÓN	PUERTAS			
01	PATIO	•	•	•	•	•	•	•	•	•	•	•	•	•	
02	AUDITORIO	•	•	•	•	•	•	•	•	•	•	•	•	•	
03	PATIO	•	•	•	•	•	•	•	•	•	•	•	•	•	
04	CONSULTORIO	•	•	•	•	•	•	•	•	•	•	•	•	•	
05	CONSULTORIO	•	•	•	•	•	•	•	•	•	•	•	•	•	
06	PATIO	•	•	•	•	•	•	•	•	•	•	•	•	•	
07	SALA DE ESPERA	•	•	•	•	•	•	•	•	•	•	•	•	•	
08	CONSULTORIO	•	•	•	•	•	•	•	•	•	•	•	•	•	
09	BAÑO	•	•	•	•	•	•	•	•	•	•	•	•	•	
10	SALA DE MÁQUINAS	•	•	•	•	•	•	•	•	•	•	•	•	•	
11	BAÑO ADAPTADO	•	•	•	•	•	•	•	•	•	•	•	•	•	
12	PATIO	•	•	•	•	•	•	•	•	•	•	•	•	•	
13	COCINA	•	•	•	•	•	•	•	•	•	•	•	•	•	

NOTAS	PROYECTO CONSTRUCCIÓN DE EQUIPAMIENTO COMUNITARIO Y PUESTA EN VALOR DE ESPACIO PÚBLICO. EL MERCADITO CONTRATISTA: CONTENIDO: Planilla de locales N° PLANO: 2.14 EXPEDIENTE: EX-2024-11964305- -GDEBA-DEOPISU FECHA: ABRIL 2024
N° REV.	MODIFICACIONES FECHA ESC: s/esc ARCHIVO: 14--sum--200--planilla_locales.dwg

M02 DETALLE EQUIPAMIENTO

BANCO 3.60

Esc: 1 : 20

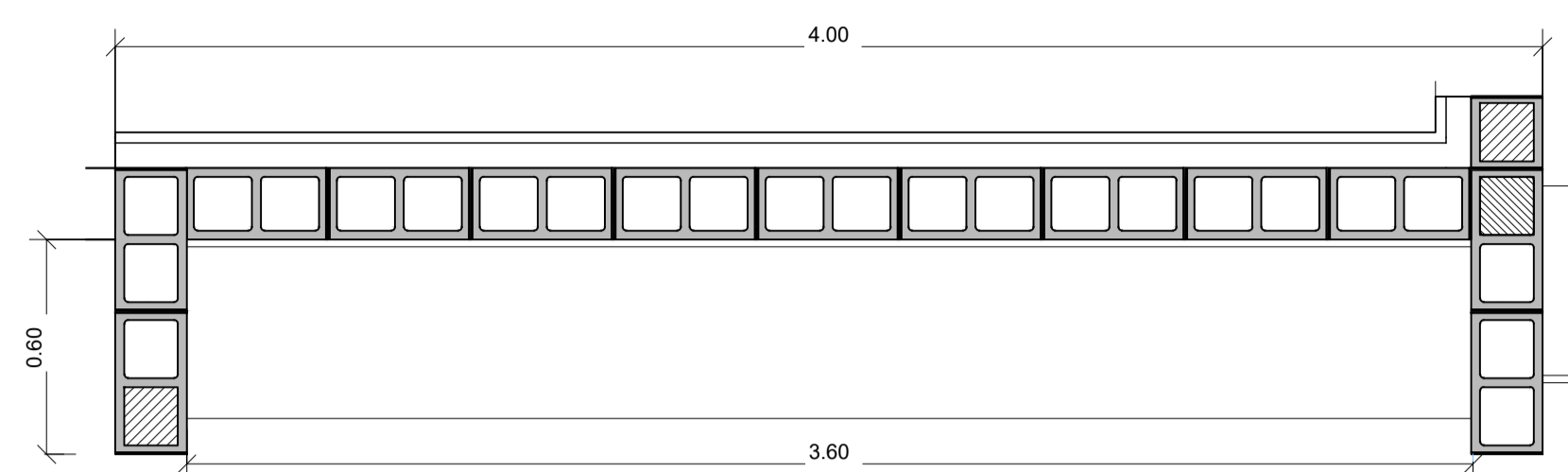

M2.1 DETALLE EQUIPAMIENTO

BANCO 3.80

Esc: 1 : 20

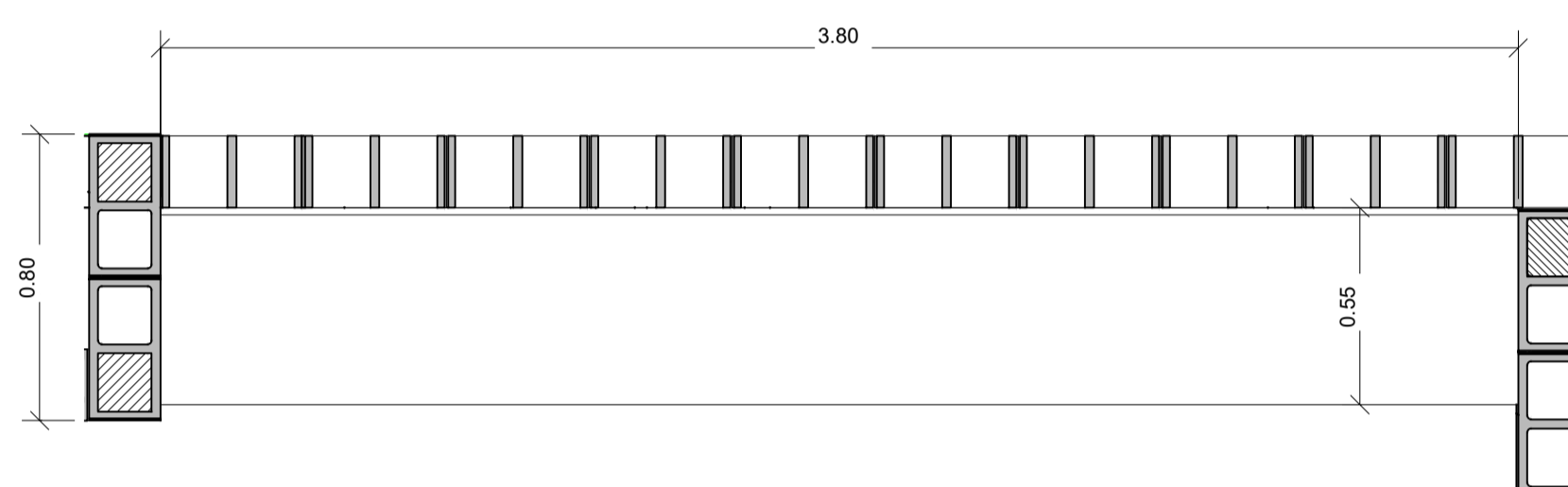

M01 DETALLE EQUIPAMIENTO

BANCO 1.40

Esc: 1 : 20

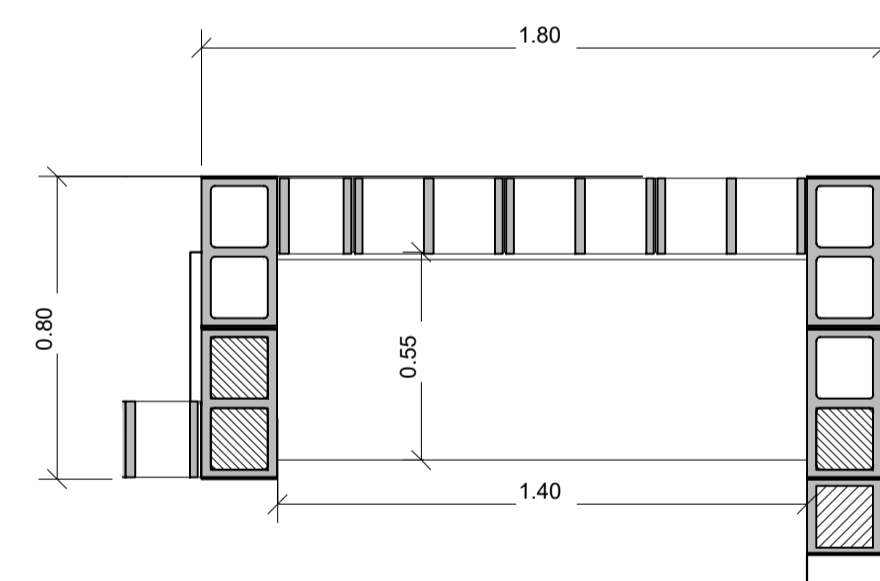

3D

Esc:

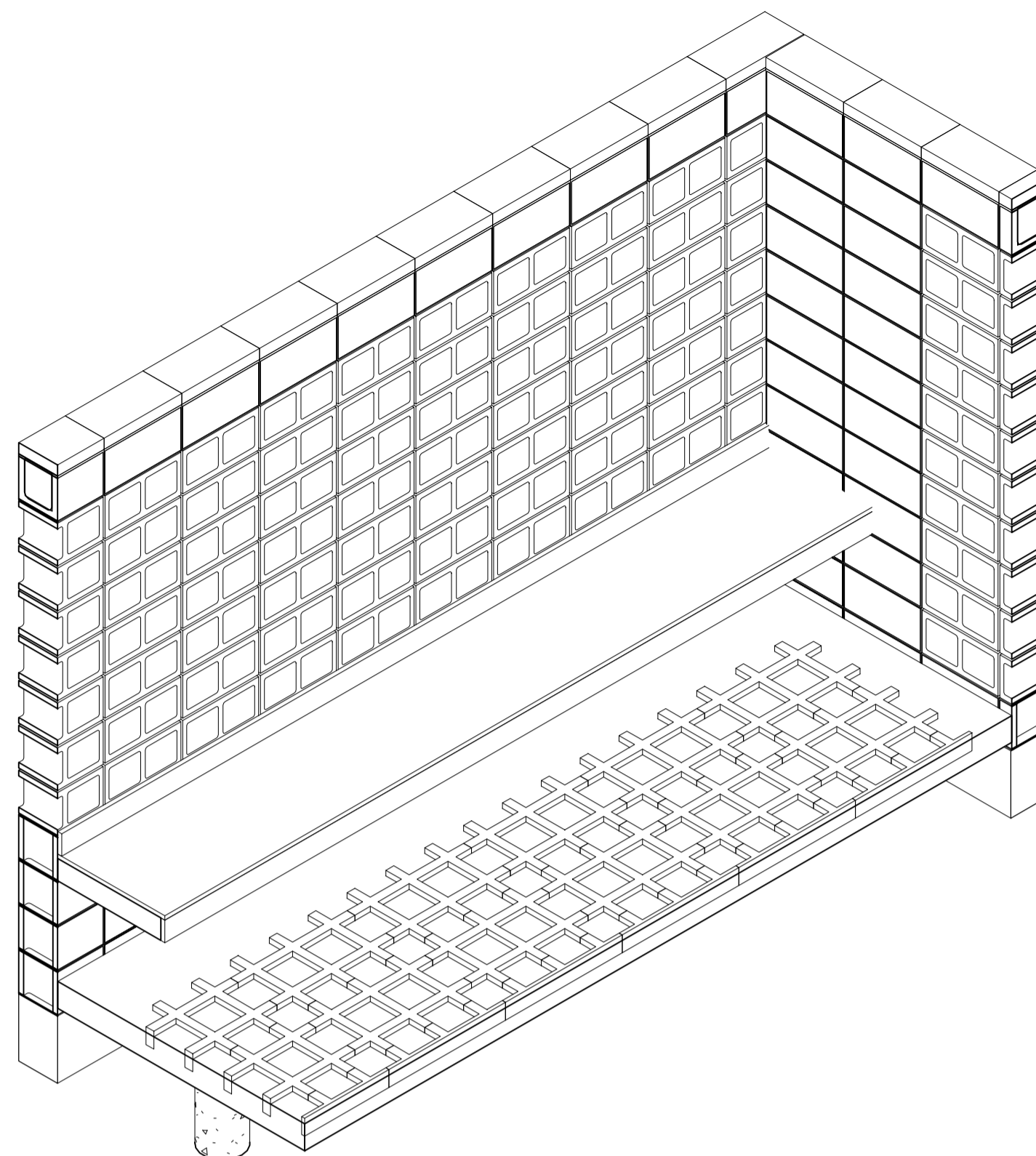

3D

Esc:

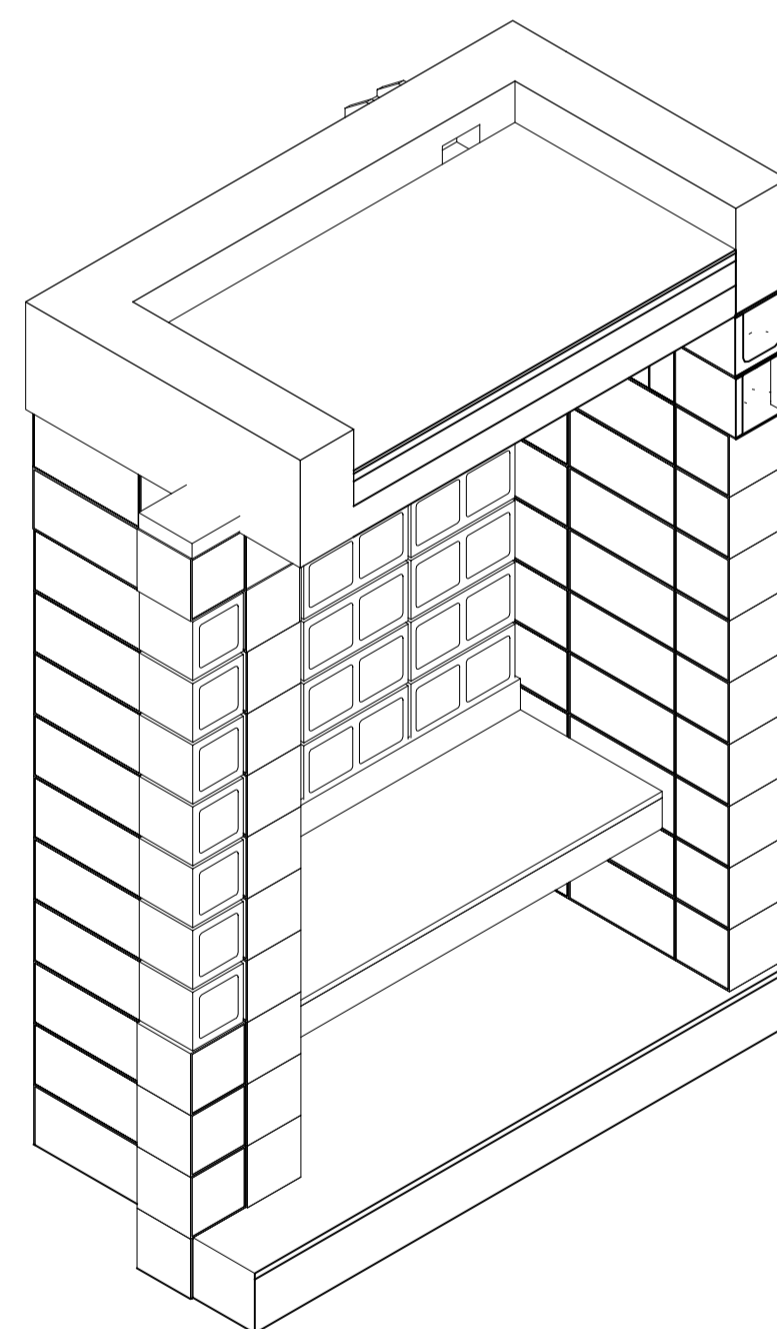

CORTE

Esc: 1 : 10

Bloque U 39 x 19 x 19 con viga de encadenado + plaqueta de terminacion

Bloque de hormigon 39 x 19 x 19 puesto en horizontal

Banco de hormigon

Bloque de hormigon 39 x 19 x 19

Viga de hormigon 30x12

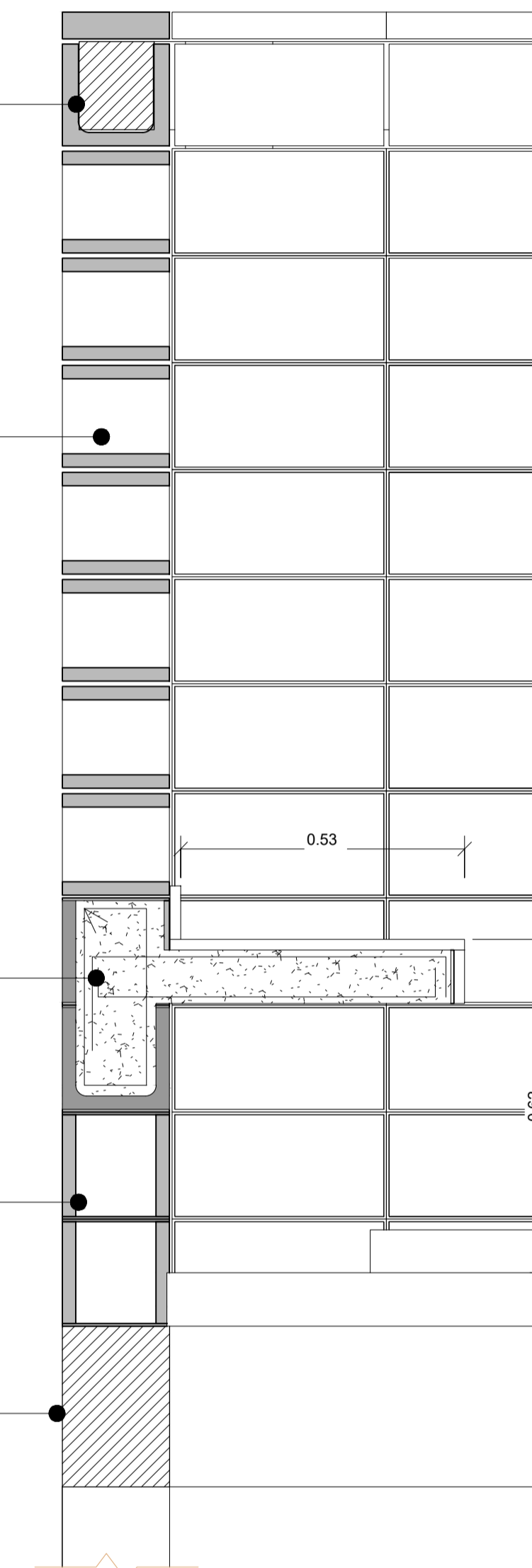

DETALLE

Esc: 1 : 5

Bloque de hormigon 39 x 19 x 19 puesto en horizontal

Plaqueta de revestimiento y terminacion 39 x 6,6 x 19

Viga de hormigon en bloque U 39 x 19 x 19

Revestimiento Granitico

Banco de hormigon

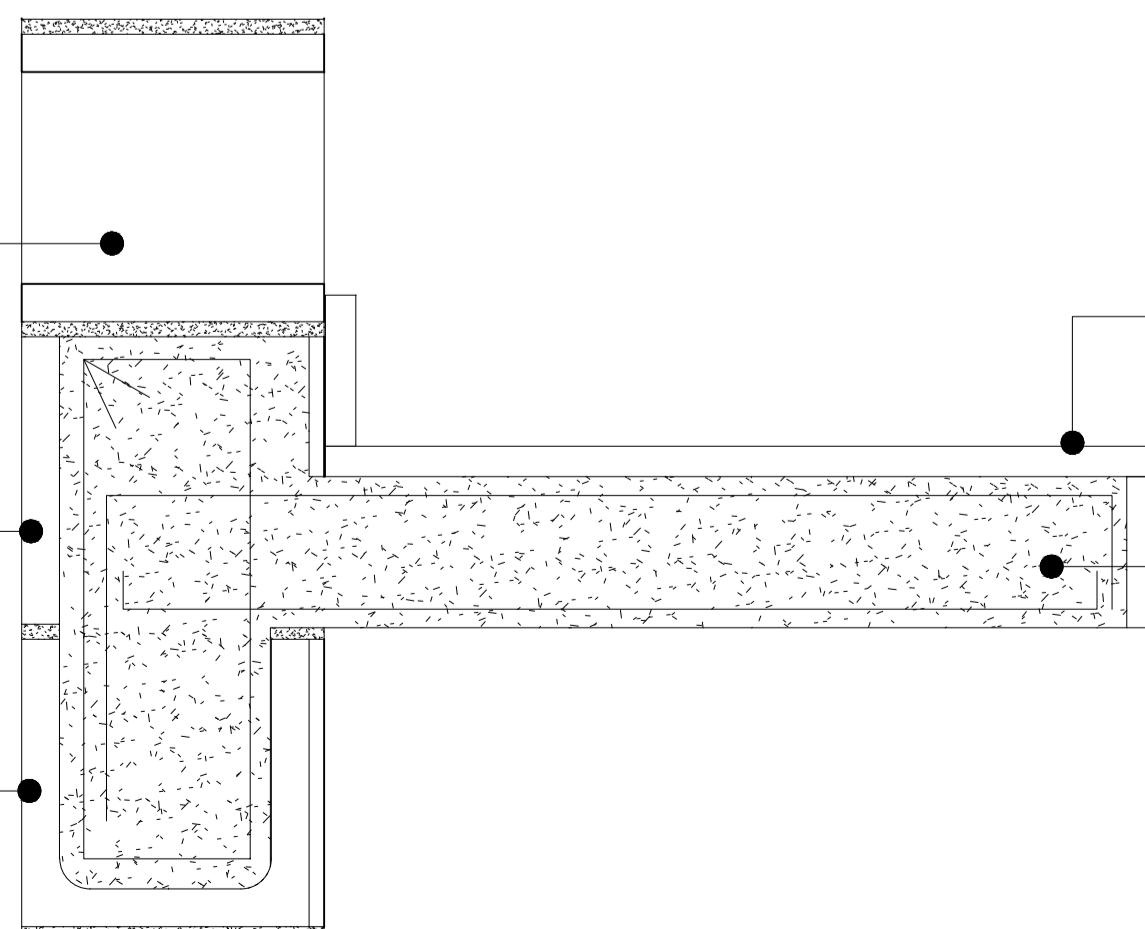

		<p>PROYECTO: CONSTRUCCIÓN DE EQUIPAMIENTO COMUNITARIO Y PUESTA EN VALOR DE ESPACIO PÚBLICO. EL MERCADITO</p> <p>CONTRATISTA:</p>
<p>NOTAS</p>		<p>CONTENIDO: PLANILLA DE MOBILIARIO - M01 + M02 + M02.1</p> <p>N° PLANO: 2.15</p>
<p>EXPEDIENTE: EX-2024-11964305-GDEBA-DEOPISU</p>		<p>FECHA: ABRIL 2024</p>
N° REV.	MODIFICACIONES	FECHA
	TEMA	
		ESC:
		ARCHIVO: 15 - sum-200-mobiliario.dwg

M03 DETALLE DE MOBILIARIO
GUARDADO INTERIOR

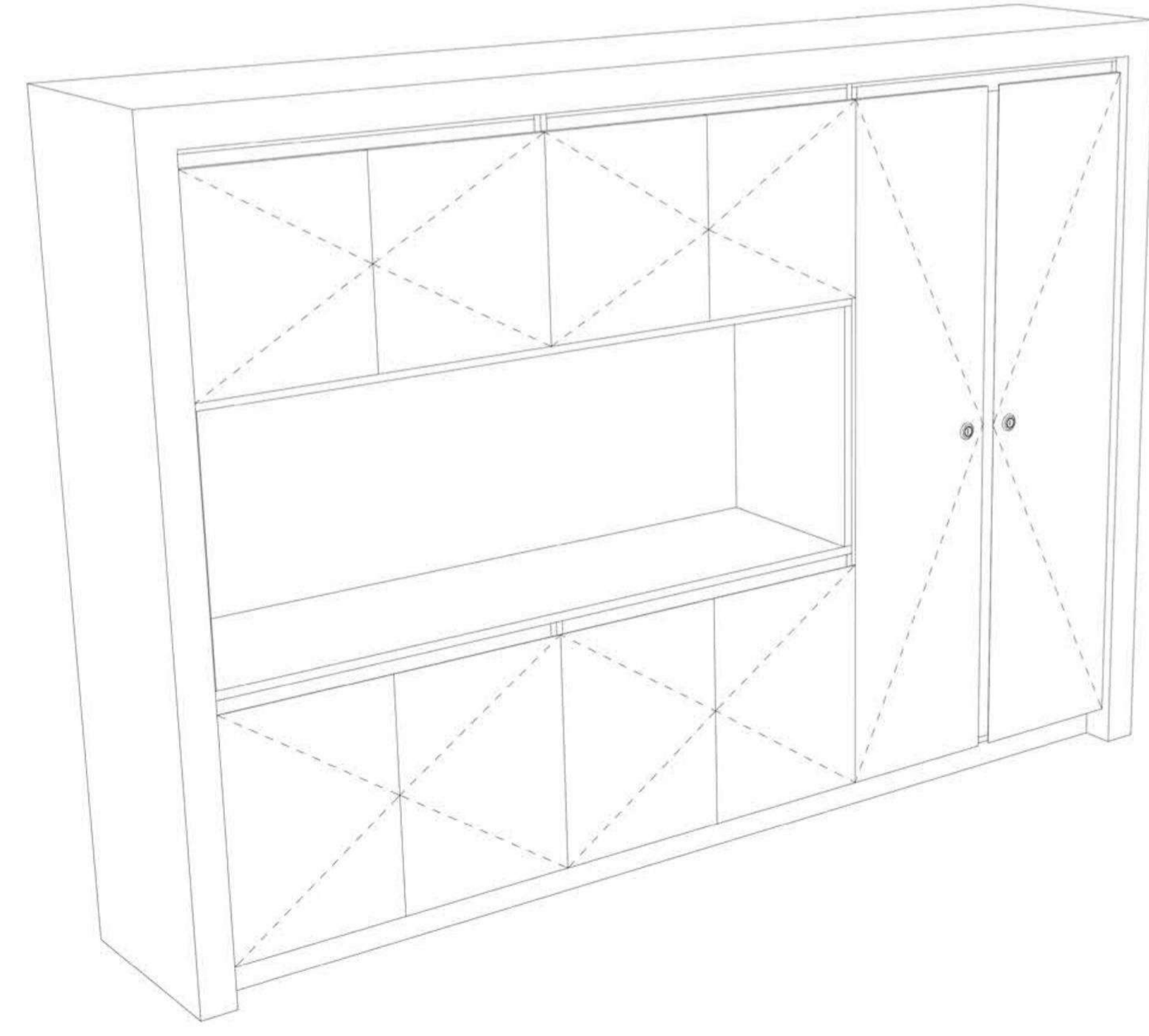
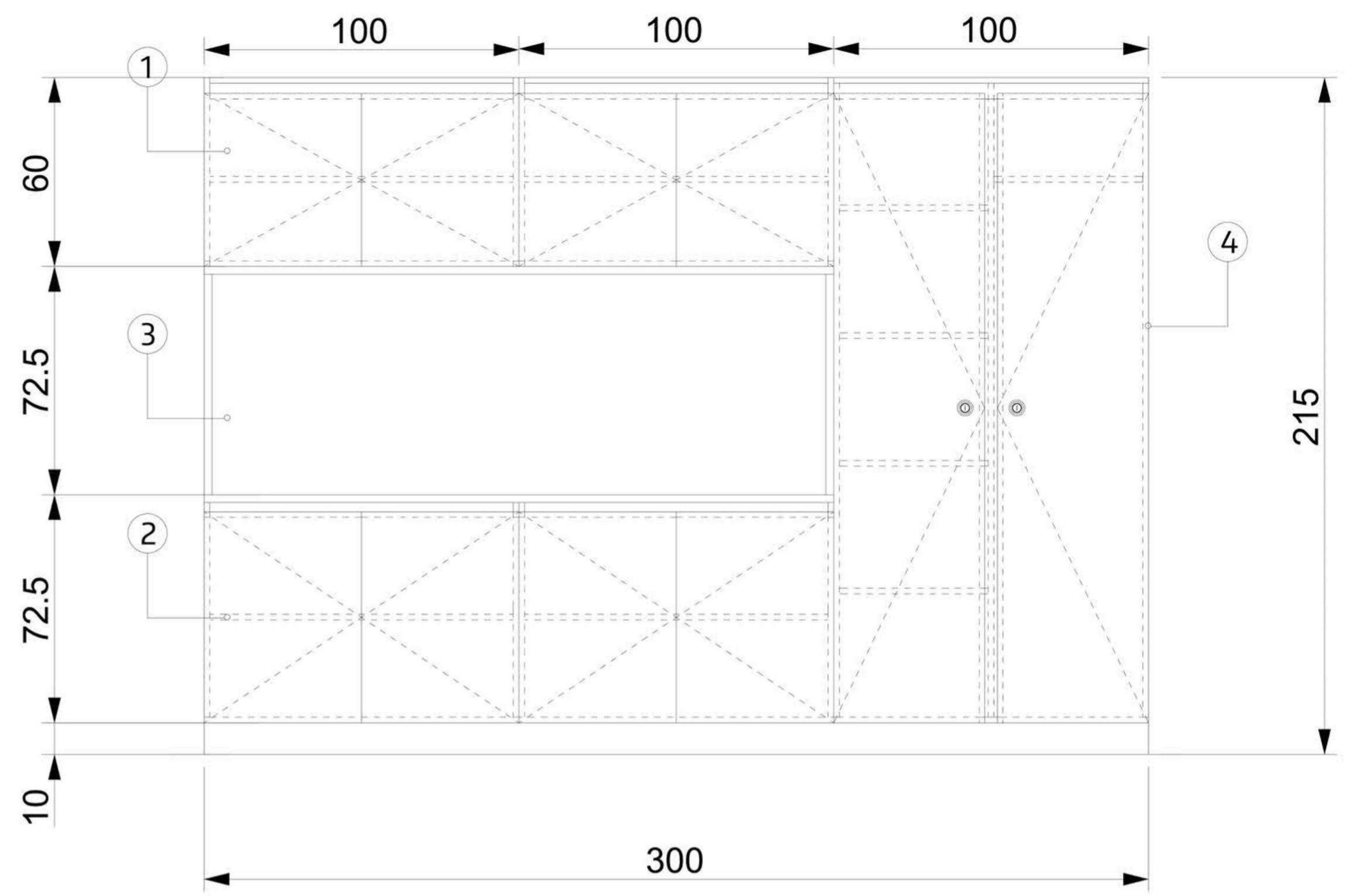
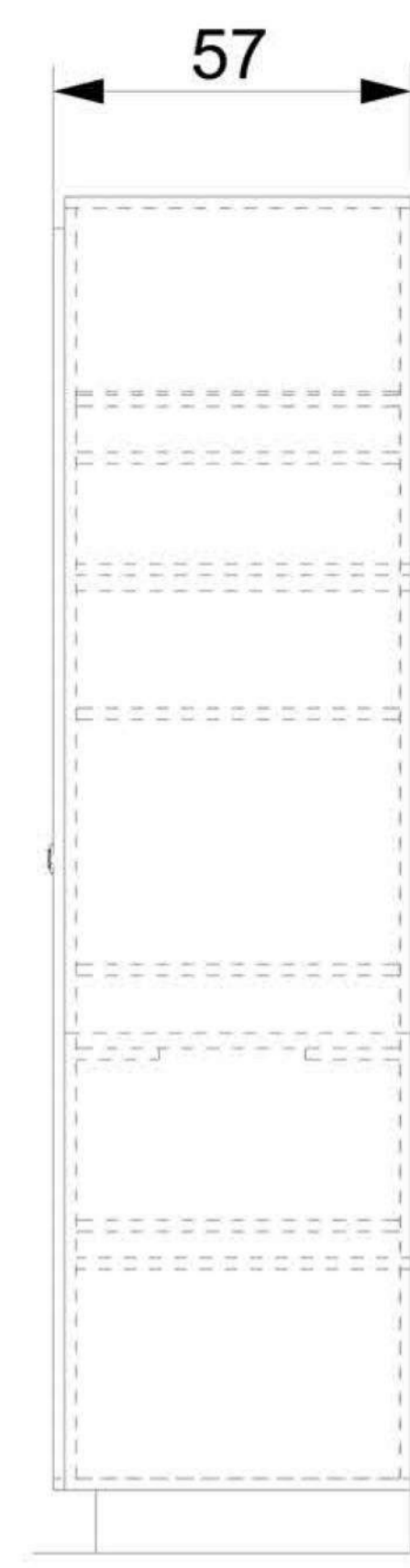

Item	Nombre	Material	Especificación
1	Frentes y puertas (a la vista)	Melamina Nature	Roble Americano sobre MDF. Espesor 18 mm, canto PVC 0.45mm.
2	Interiores	Melamina Blanca	Melamina blanca sobre MDF. Espesor 18 mm, canto PVC 0.45mm
3	Nicho	Melamina Nature	Roble Americano sobre MDF. Espesor 25 mm, canto PVC 0.45mm.
4	Bisagras	Metal	Codo 0 y Codo 9
5	Cerradura	Metal	Tambor

MUNICIPALIDAD DE LA PLATA

OPISU MINISTERIO DE HABITAT Y DESARROLLO URBANO GOBIERNO DE LA PROVINCIA DE BUENOS AIRES

NOTAS

PROYECTO: CONSTRUCCIÓN DE EQUIPAMIENTO COMUNITARIO Y PUESTA EN VALOR DE ESPACIO PÚBLICO. EL MERCADITO

CONTRATISTA:

CONTENIDO: PLANILLA DE MOBILIARIO - M03 N° PLANO: 216

EXPEDIENTE: EX-2024-11964305 -GDEBA-DEOPISU FECHA: ABRIL 2024

N° BEV	MODIFICACIONES	FECHA

ESC: s/esc

ARCHIVO:

M04 MUEBLE DE CLASIFICACIÓN DE RESIDUOS

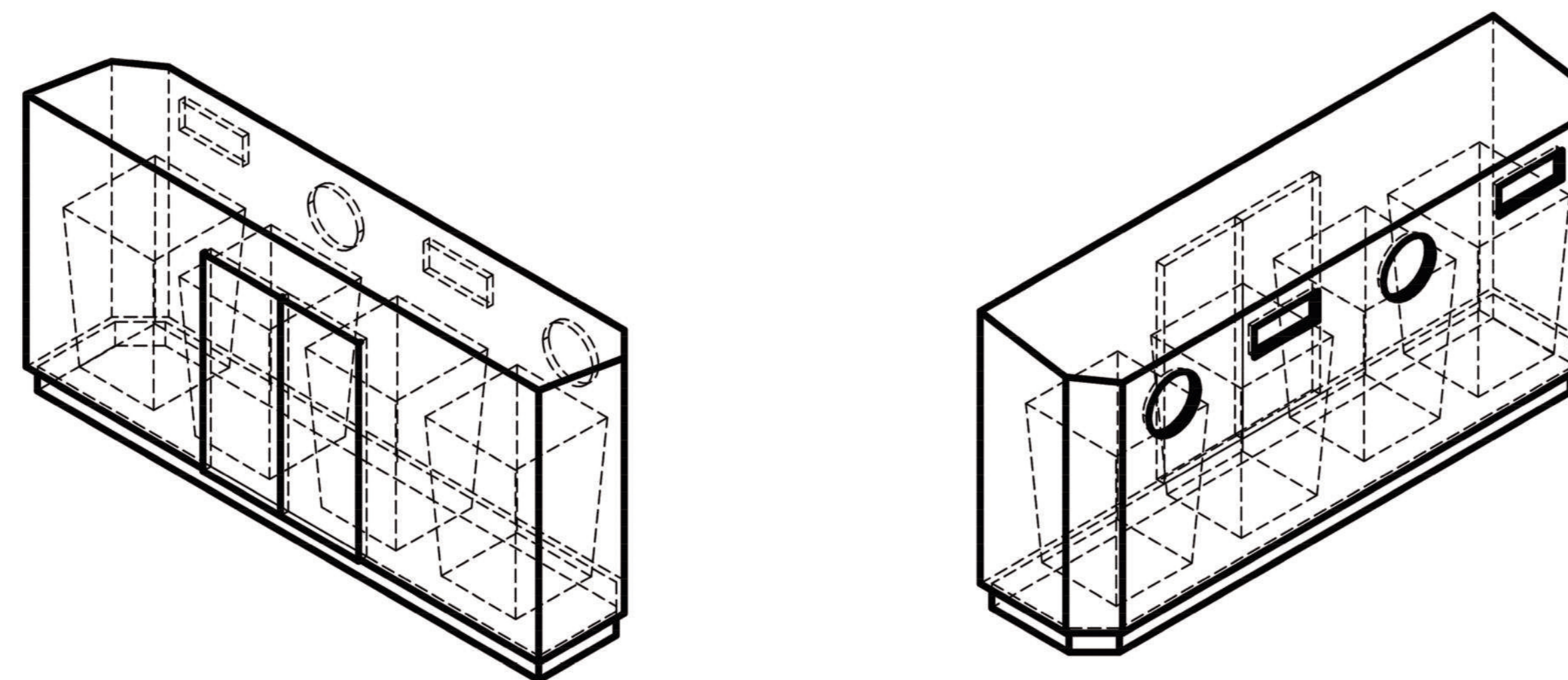
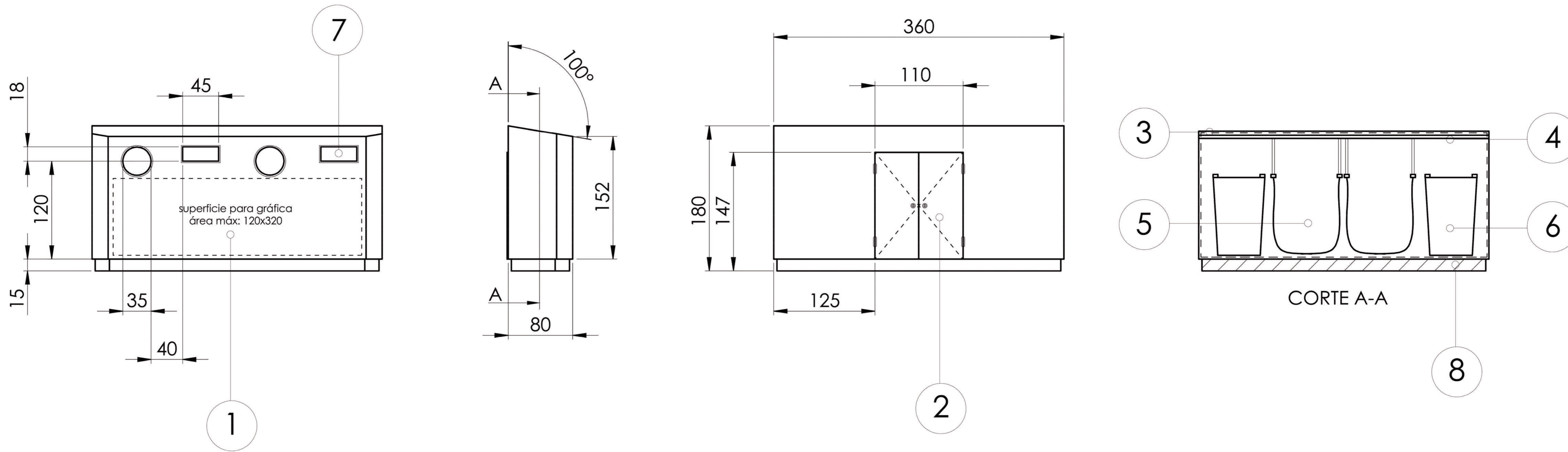

Item	Nombre	Material	Especificación
1	Estructura exterior	Chapa Acero SAE1010 2mm	Corte, plegado, galvanizado + aplicación gráfica en vinilo plateado
2	Puertas de acceso	Chapa Acero SAE1010 C16	Corte, galvanizado + fijación con herrajes bisagras + cerradura tambor con llave
3	Estructura interior	Chapa trapezoidal C16	Corte, plegado, galvanizado
4	Estructura contenedores	Caño 20x20x2mm	Corte, soldado a estructura interior
5	Bolsones contenedores	Rafia	75x75x80 cm - peso max 1200 kg
6	Bolsones contenedores	Plástico	120 lts
7	Tapas	Plástico	Tapa vaivén
8	Zócalo estructural	Caño estructural 150x50	Espesor 2mm, soldados y unidos con estructura exterior

NOTAS	PROYECTO: CONSTRUCCIÓN DE EQUIPAMIENTO COMUNITARIO Y PUESTA EN VALOR DE ESPACIO PÚBLICO. EL MERCADITO CONTENIDO: PLANILLA DE MOBILIARIO M04 EXPEDIENTE: EX-2024-11964305- -GDEBA-DEOPISU	CONTRATISTA: N° PLANO: 2:17 FECHA: ABRIL 2024						
<table border="1"> <thead> <tr> <th>N° REV.</th> <th>MODIFICACIONES</th> <th>FECHA</th> </tr> </thead> <tbody> <tr> <td> </td> <td> </td> <td> </td> </tr> </tbody> </table>	N° REV.	MODIFICACIONES	FECHA				ESC: ARCHIVO: 26 - sum-200-ar-35-gla-mob-v03 - 16.08.2022.dwg	
N° REV.	MODIFICACIONES	FECHA						

M06 DETALLE DE MOBILIARIO M06-BICICLETERO

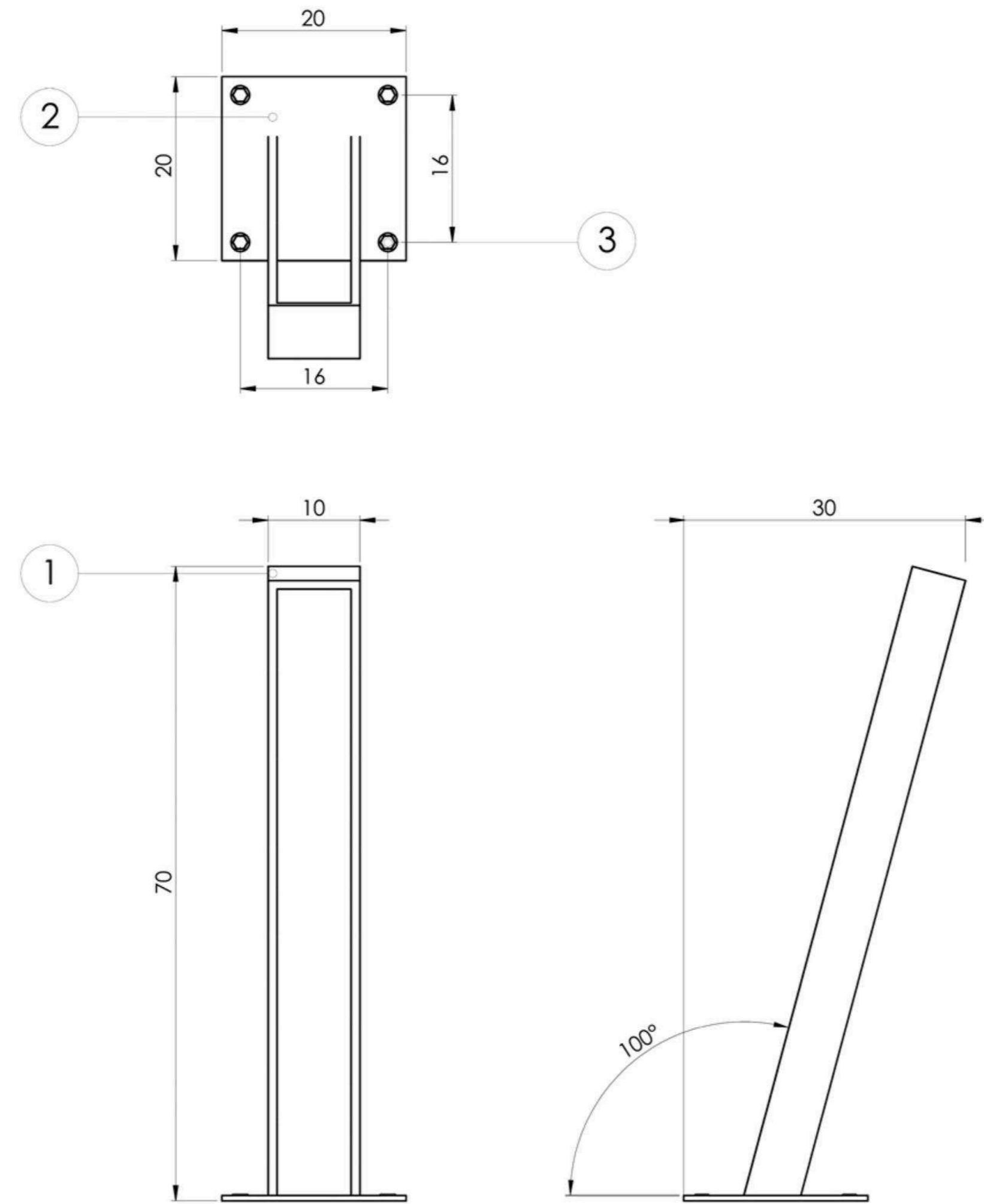

Item	Nombre	Material	Especificación
1	Estructura	Acero SAE1010 4mm	Pintado al horno
2	Fijación al suelo	Acero SAE 1010 4mm	Pintado al horno
3	Tornillos fijación	M1" x 10mm largo	Cabeza hexagonal

M07 DETALLE DE MOBILIARIO M06- BEBEDEROS

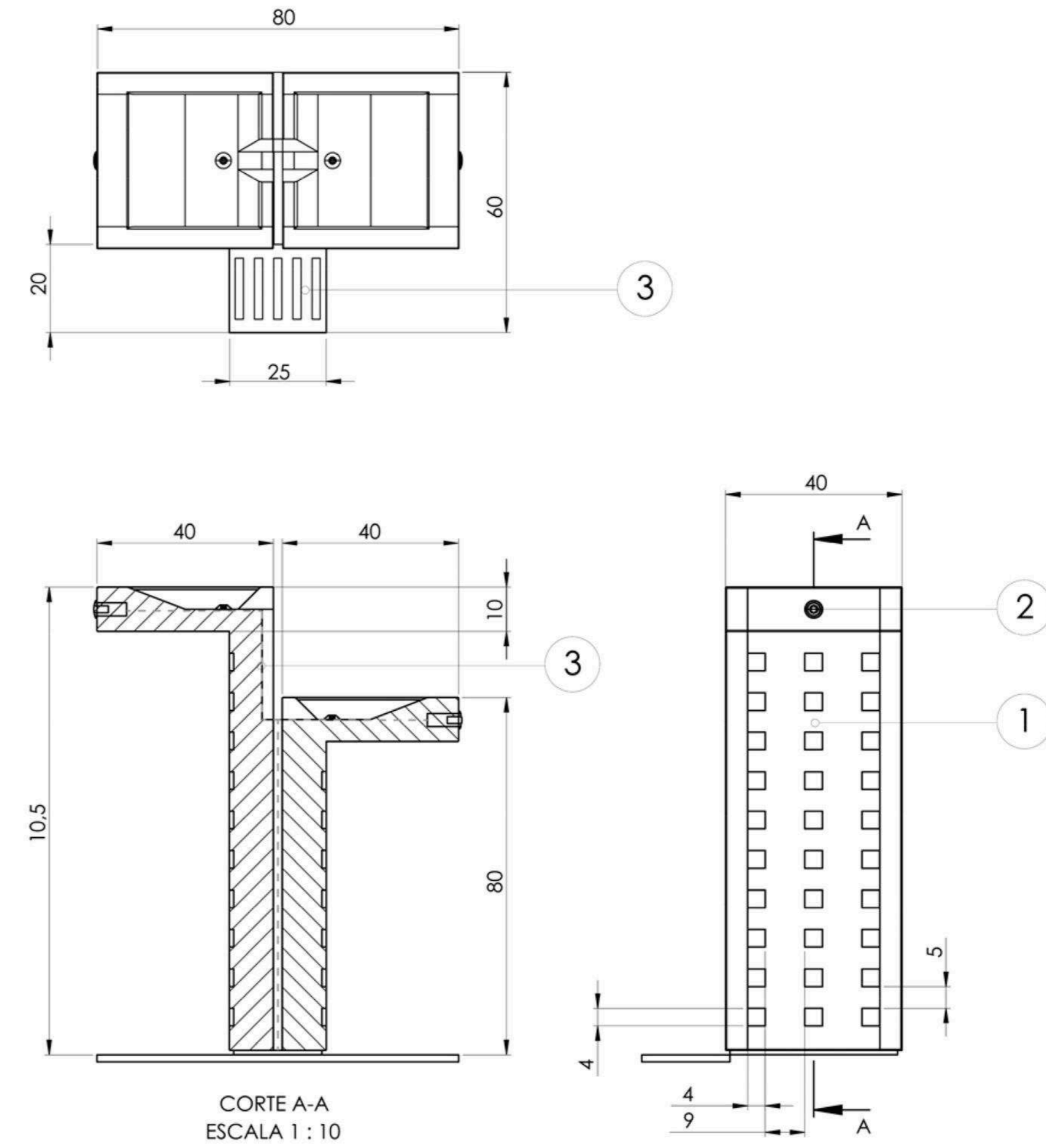

Item	Nombre	Material	Especificación
1	Estructura	Hormigón armado	Premoldeado
2	Grifería / válvula	Aluminio	Pieza estándar
3	Rejilla	Hormigón armado	Premoldeada
4	Cañería	Caño 1/2" termofusión	Conexión a red de agua

MUNICIPALIDAD DE LA PLATA		OPISU		MINISTERIO DE HABITAT Y DESARROLLO URBANO		GOBIERNO DE LA PROVINCIA DE BUENOS AIRES	
NOTAS TODAS LAS MEDIDAS DEBERÁN SER VERIFICADAS EN OBRA.		PROYECTO: CONSTRUCCIÓN DE EQUIPAMIENTO COMUNITARIO Y PUESTA EN VALOR DE ESPACIO PUBLICO. EL MERCADITO		CONTRATISTA:			
		CONTENIDO: PLANILLA DE MOBILIARIO M06		N° PLANO: 218			
		EXPEDIENTE: EX-2024-11984305- GDEBA-DEOPISU		FECHA: ABRIL 2024			
		MODIFICACIONES		ESC: 1:50			
		N° REV. FECHA		ARCHIVO: 15 - sum-200-ar-35-pla-mob-03.dwg			

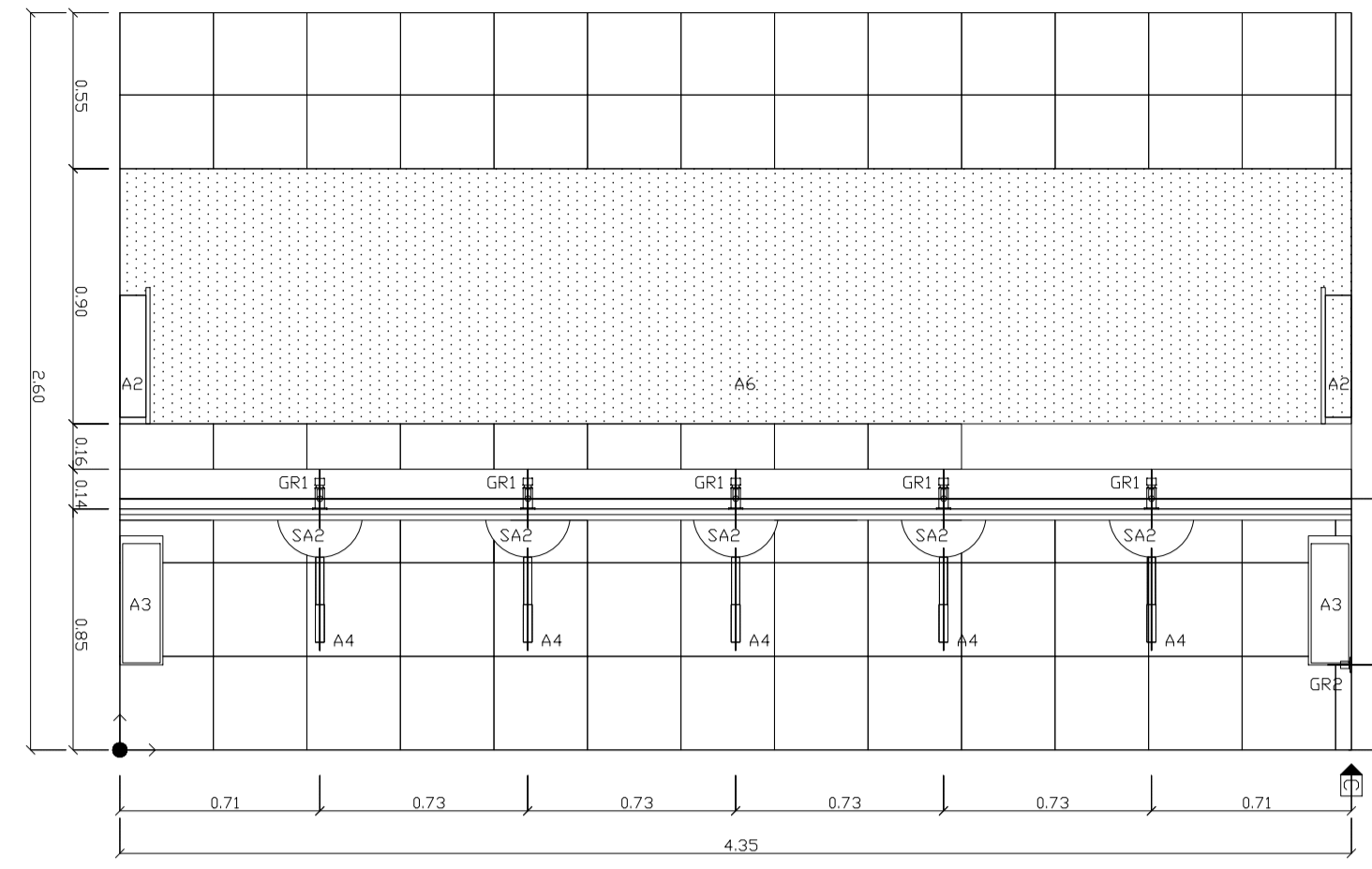
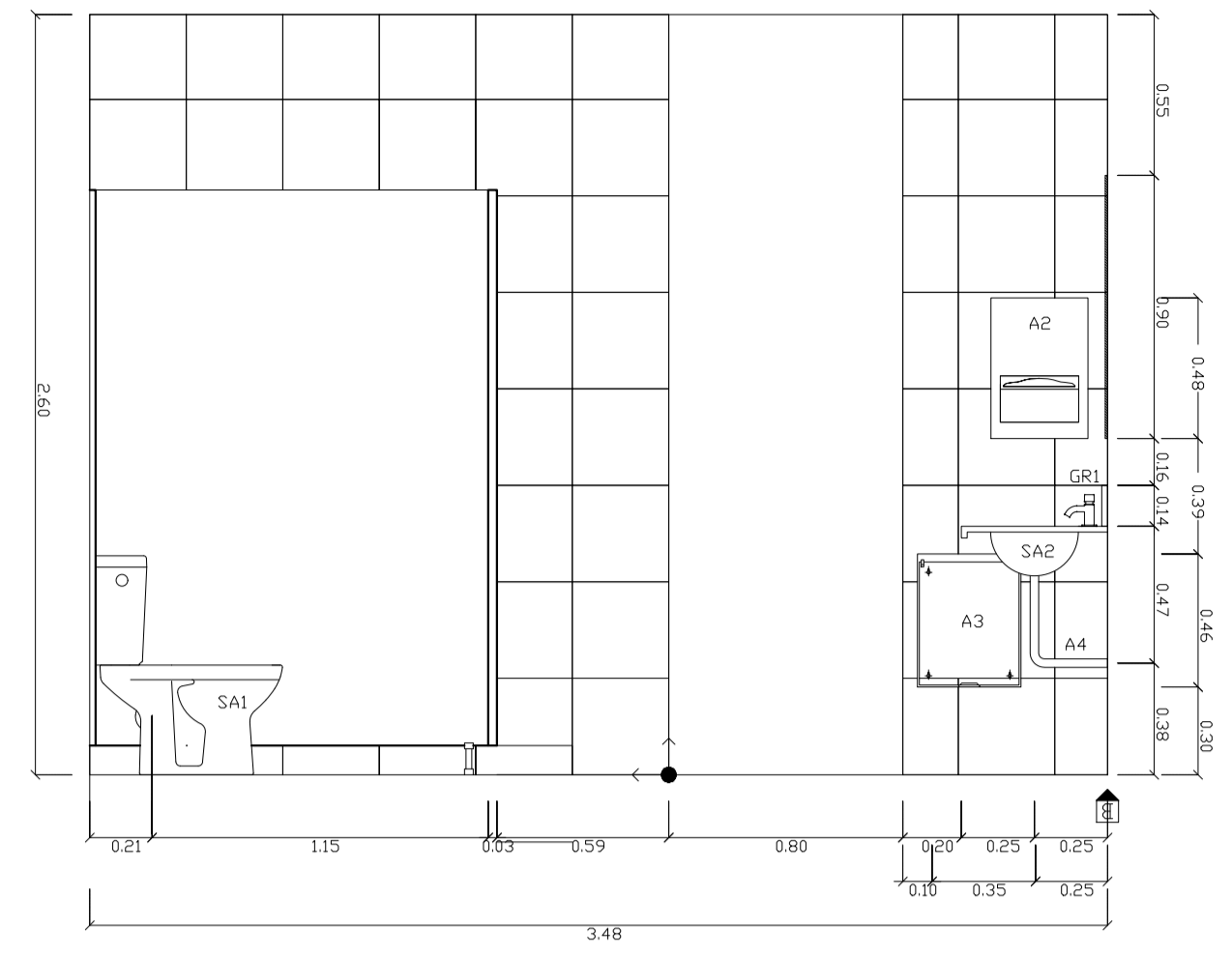

DETALLE CORTE 1:25 CABINA

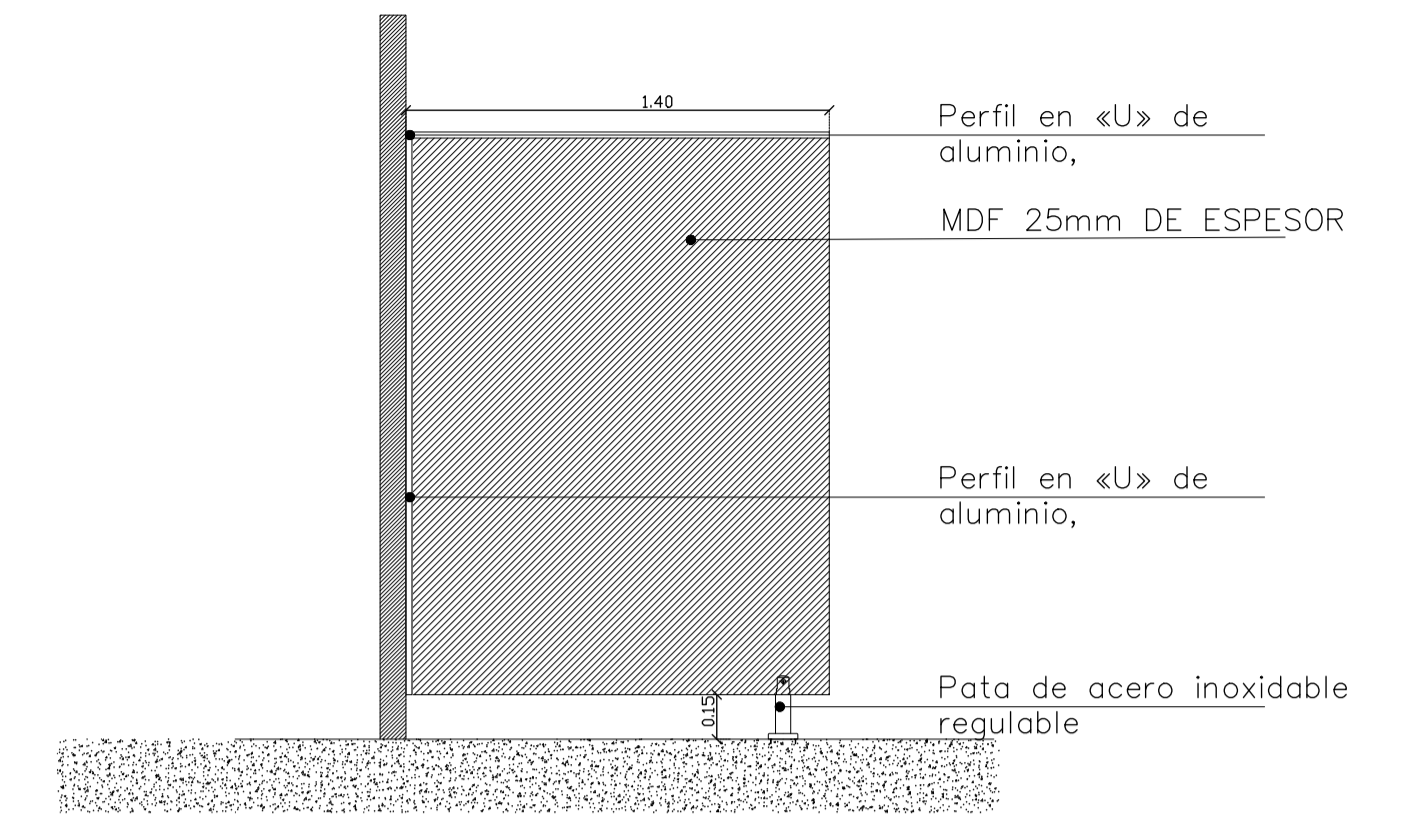

DETALLE 1:10 UNIÓN CABINA - SUELO

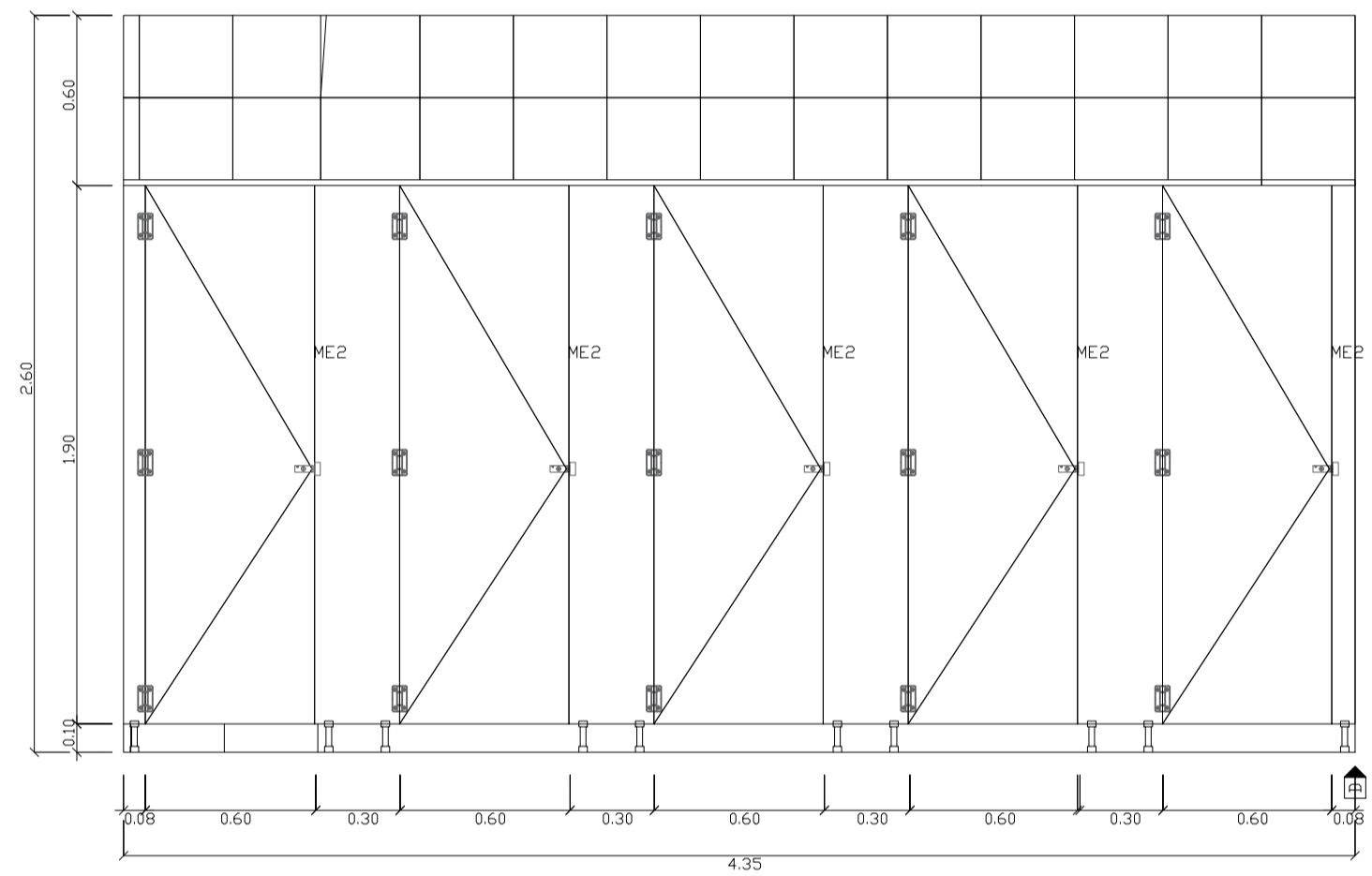
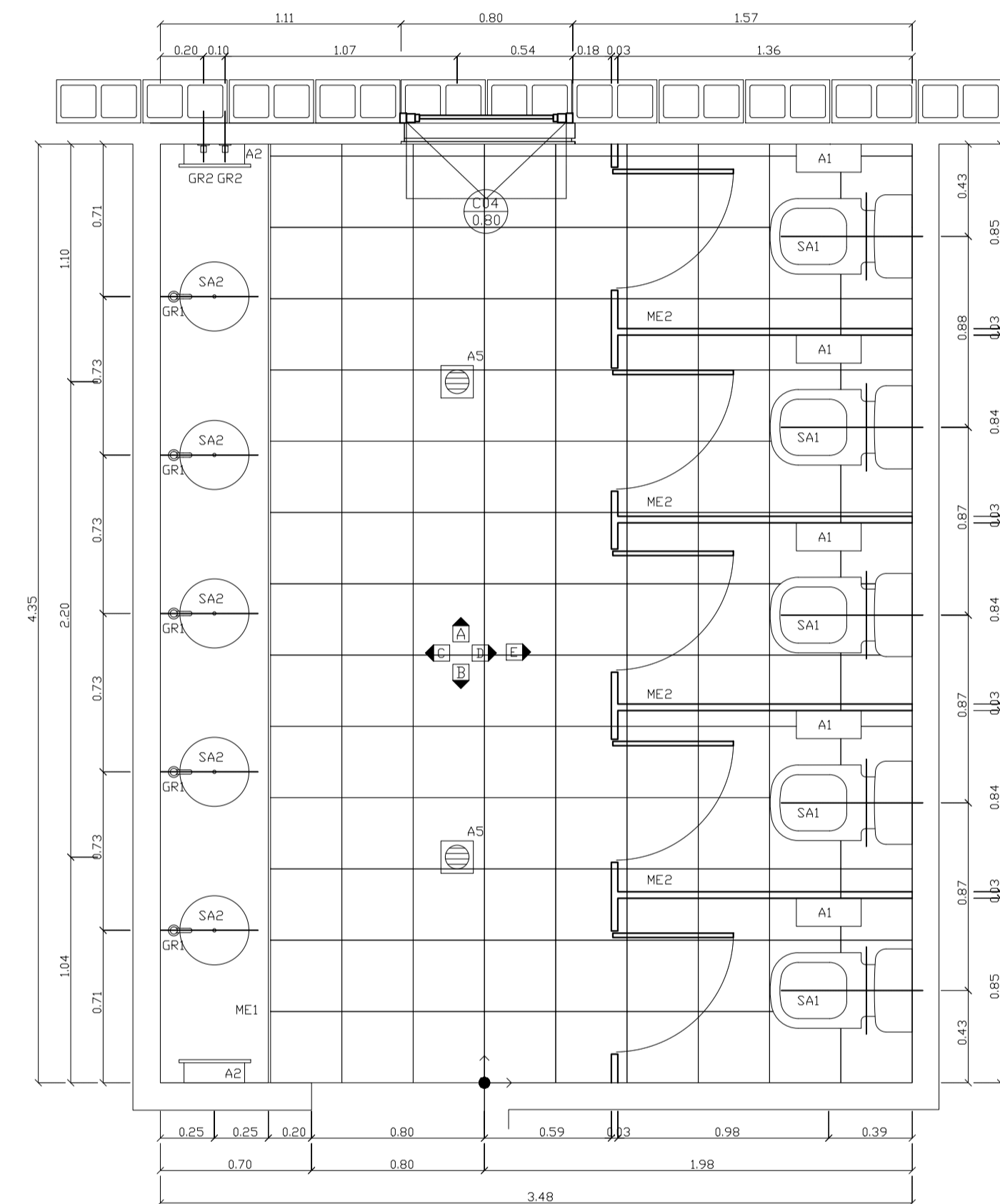
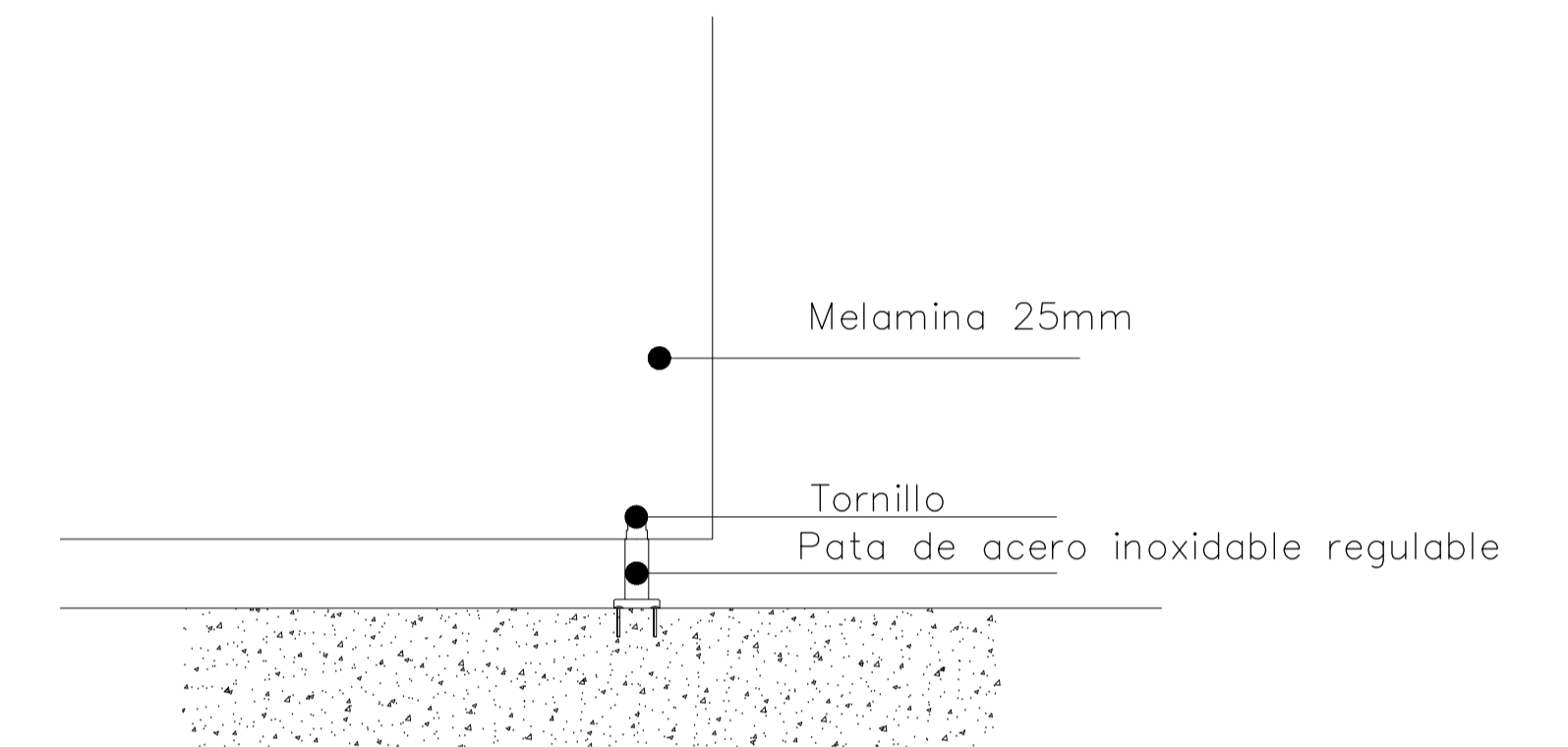

DETALLE 1:10 UNIÓN CABINA - PARED

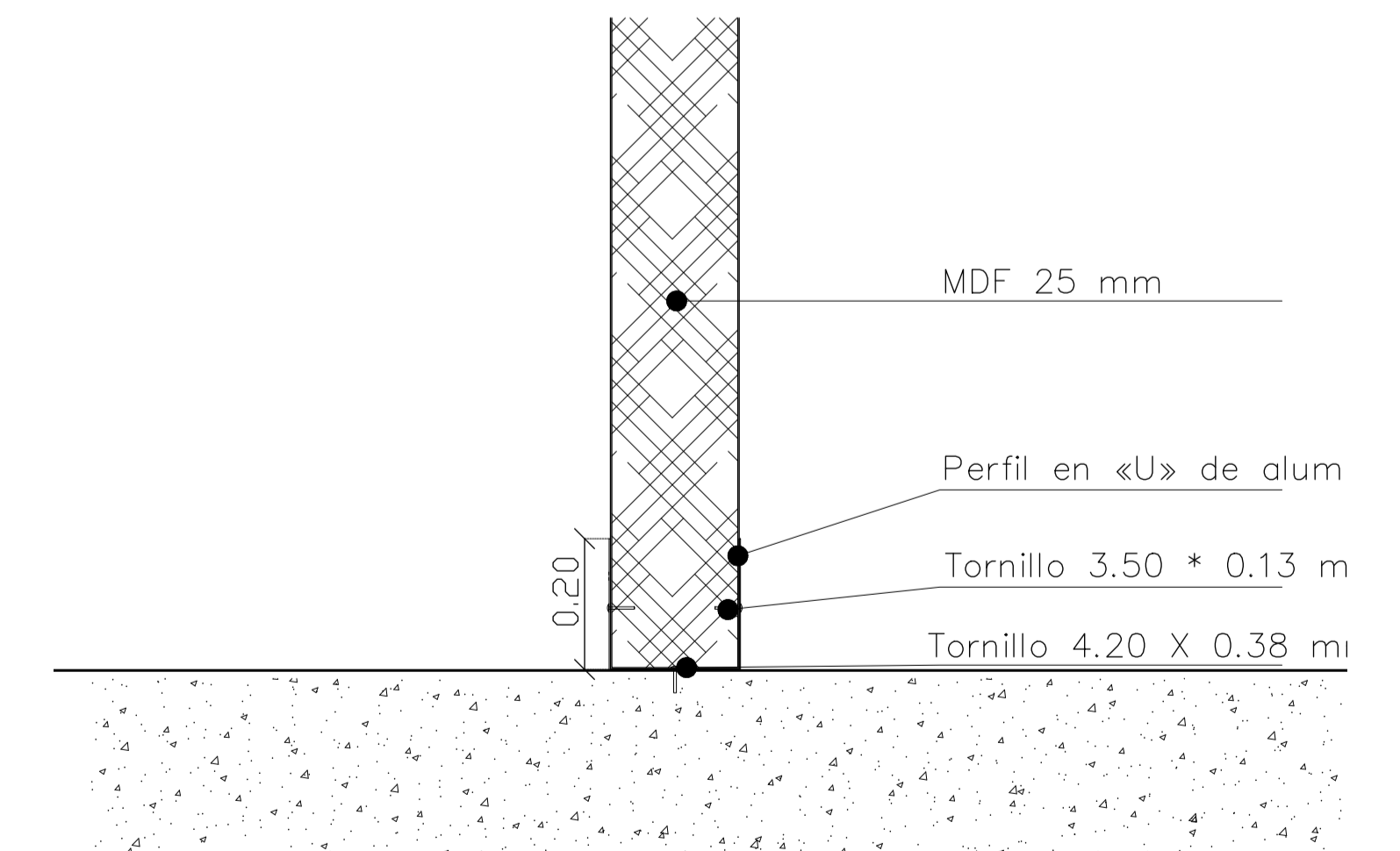

REFERENCIAS

SA1=INODORO CORTO CON MOCHILA 6 LITROS
 SA2=BACHA AC. INOX. 30 CM DIAMETRO
 SD1=INODORO CORTO CON MOCHILA 6 LITROS
 SD2=LAVATORIO (1 AGUJERO) CON SOPORTE BASCULANTE
 GR1=GRIFERÍA MEZCLADORA MONOCOMANDO PARA LAVATORIO
 GR2=LLAVE DE PASO
 GR3=CANILLA AUTOMÁTICA PARA MESA PARA DISCAPACITADOS

A1=PORTARROLLO DE PAPEL (NO SE INCLUYE EN LA LICITACIÓN)
 A2=DISPENSER TOALLAS (NO SE INCLUYE EN LA LICITACIÓN)
 A3=CESTO CONTURA (NO SE INCLUYE EN LA LICITACIÓN)
 A4=DESCARGA PARA LAVATORIO 32 MM. (NO SE INCLUYE EN LA LICITACIÓN)
 A5=REJILLAS DE PISO 15X15 CM AC. INOX
 A6=ESPEJO FLOAT 6 MM CON BORDES BISELADOS
 A7=CAMBIADOR DE BEBES HORIZONTAL
 A8=PILETA DE PISO TAPADA 15X15 CM AC. INOX.

AD1=ESPEJO BASCULANTE
 AD2=BARRAL REBATIBLE 60 CM CON PORTARROLLO Y ACCIONADOR
 AD3=BARRAL FIJO

ME1=MESADA GRANITO ø=2CM C/ZOCALO - POLLERA A INGLETE
 ME2=CABINA DE INODORO DE MELAMINA BLANCA CON CANTOS DE PVC ø=25MM CON PUERTAS DEL SISTEMA Y HERRAJES DE FIJACIÓN
 ME3=MESADA AC. INOX. 304 1.5 MM CON ESTANTE INFERIOR, ESTRUCTURA ACERO 40 x 40

PLANO-2024-25394751-GDEBA-DPTYLLOPISU

NOTAS	PROYECTO CONSTRUCCIÓN DE EQUIPAMIENTO COMUNITARIO Y PUESTA EN VALOR DE ESPACIO PÚBLICO. EL MERCADITO CONTENIDO: DETALLES SANITARIOS - BAÑOS EXPEDIENTE: EX-2024-11964305- -GDEBA-DEOPISU	CONTRATISTA: N° PLANO: 2.19 FECHA: ABRIL 2024
N° REV.	MODIFICACIONES	FECHA
		ESC: 1:50
		ARCHIVO319-20-sum-200-det_sanitarios.dwg

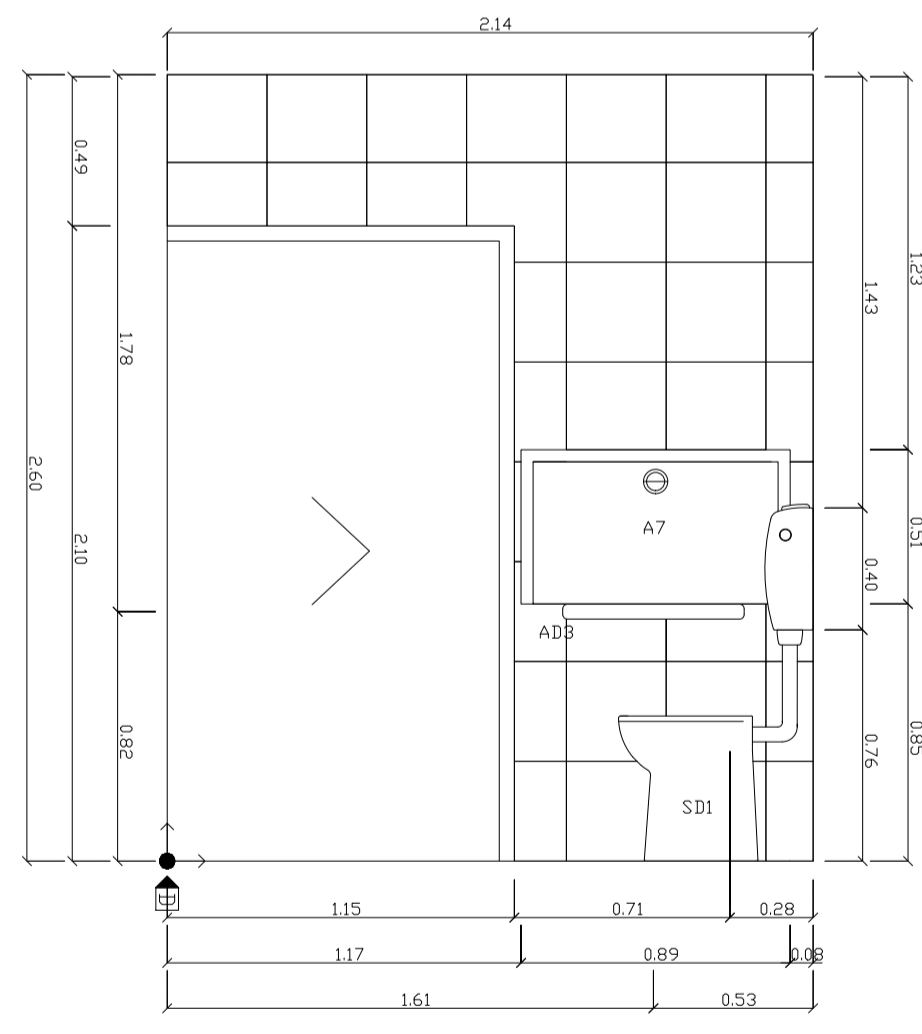
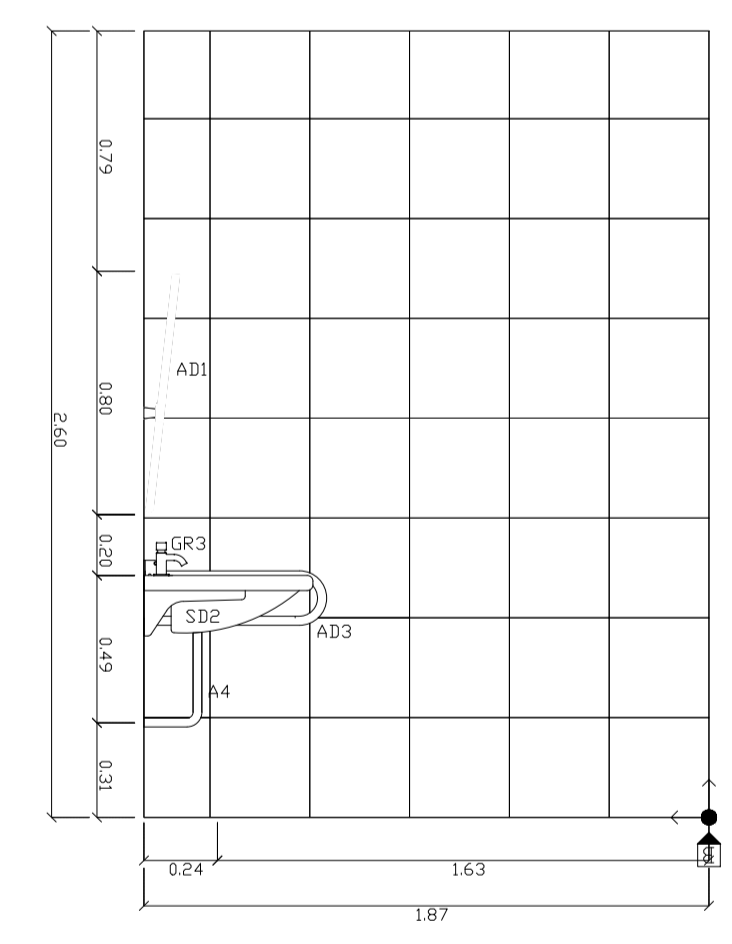
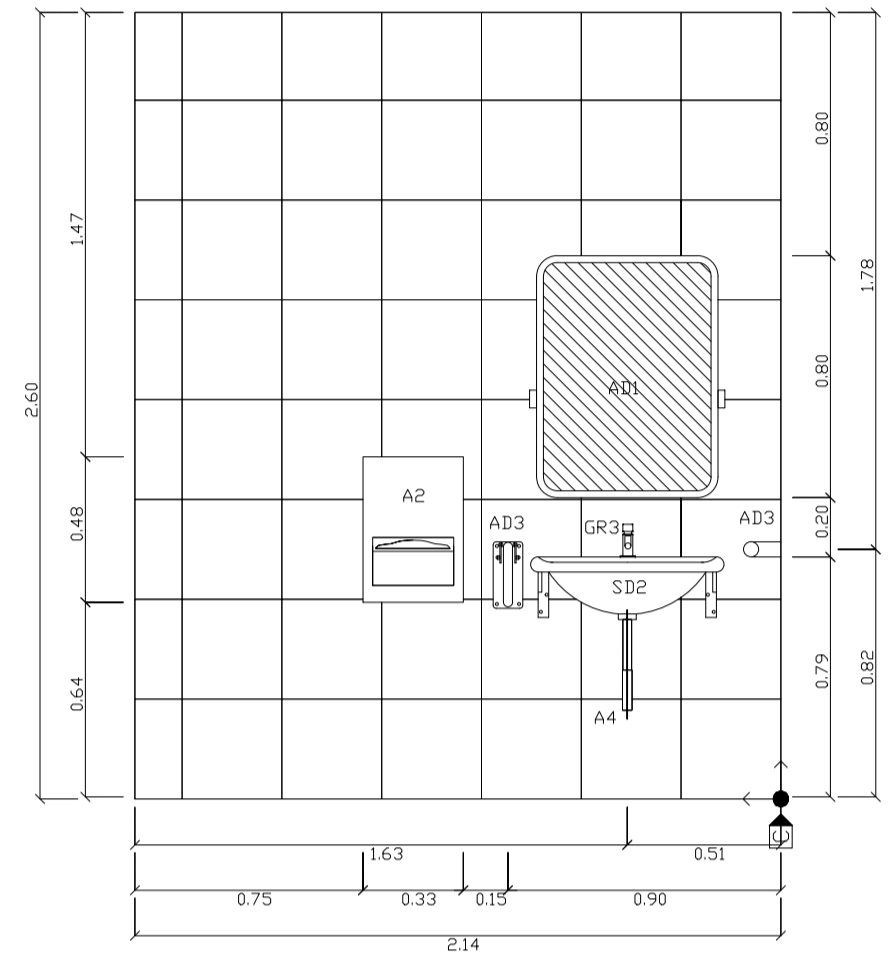
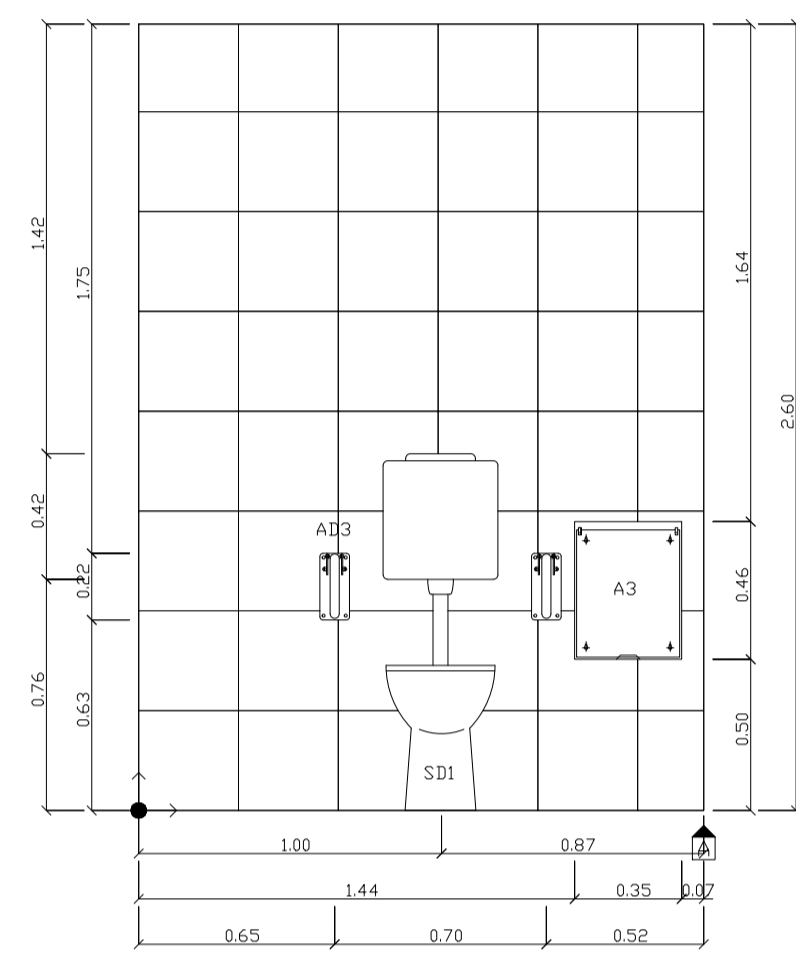
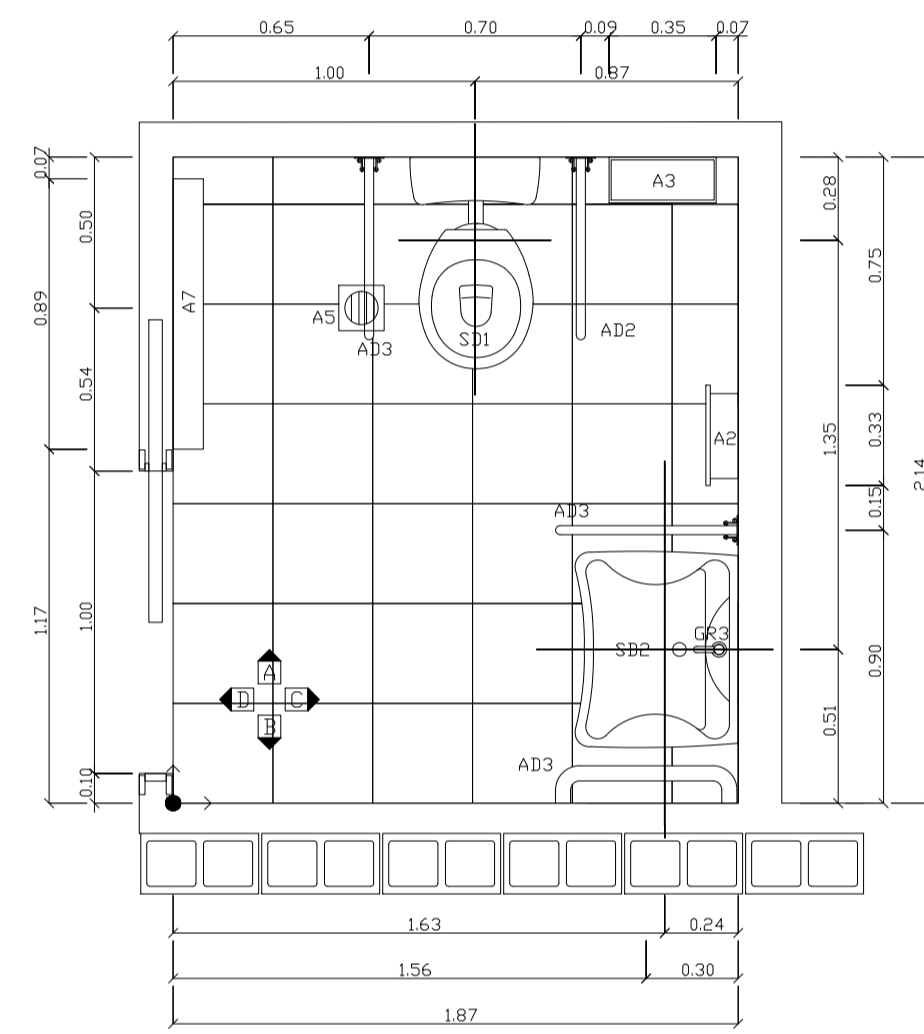

REFERENCIAS

- SA1=INODORO CORTO CON MOCHILA 6 LITROS
- SA2=BACHA AC.INOX. 30 CM DIAMETRO
- SD1=INODORO CORTO CON MOCHILA 6 LITROS
- SD2=LAVATORIO (1 AGUJERO) CON SOPORTE BASCULANTE
- GR1=GRIFERIA MEZCLADORA MONOCOMANDO PARA LAVATORIO
- GR2=LLAVE DE PASO
- GR3=CANILLA AUTOMÁTICA PARA MESA PARA DISCAPACITADOS

- A1=PORTARROLLO DE PAPEL (NO SE INCLUYE EN LA LICITACIÓN)
- A2=DISPENSER TOALLAS (NO SE INCLUYE EN LA LICITACIÓN)
- A3=CESTO CONTURA (NO SE INCLUYE EN LA LICITACIÓN)
- A4=DESCARGA PARA LAVATORIO 32 MM. (NO SE INCLUYE EN LA LICITACIÓN)
- A5=REJILLAS DE PISO 15X15 CM AC.INOX.
- A6=ESPEJO FLOAT 6 MM CON BORDES BISELADOS
- A7=CAMBIADOR DE BEBES HORIZONTAL
- A8=PILETA DE PISO TAPADA 15X15 CM AC.INOX.

- AD1=ESPEJO BASCULANTE
- AD2=BARRAL REBATIBLE 60 CM CON PORTARROLLO Y ACCIONADOR
- AD3=BARRAL FLUJO
- ME1=MESADA GRANITO e=2CM C/ZOCALO - POLLERA A INGLETE
- ME2=CABINA DE INODORO DE MELAMINA BLANCA CON CANTOS DE PVC e=25MM CON PUERTAS DEL SISTEMA Y HERRAJES DE FIJACION
- ME3=MESADA AC.INOX. 304 1,5 MM CON ESTANTE INFERIOR, ESTRUCTURA ACERO 40 x 40

PLANO-2024-25394751-GDEBA-DPTYLLOPISU

		CONTRATISTA:
NOTAS PROYECTO: CONSTRUCCIÓN DE EQUIPAMIENTO COMUNITARIO Y PUESTA EN VALOR DE ESPACIO PÚBLICO. EL MERCADITO CONTENIDO: DETALLE: SANITARIOS: BAÑO ADAPTADO EXPEDIENTE: EX-2024-11964305- -GDEBA-DEOPISU		N° PLANO: 2.20 FECHA: ABRIL 2024
N° REV.	MODIFICACIONES FECHA	ESC: 1:50
		ARCHIVO19-20-sun-200-det_sanitarios.dwg

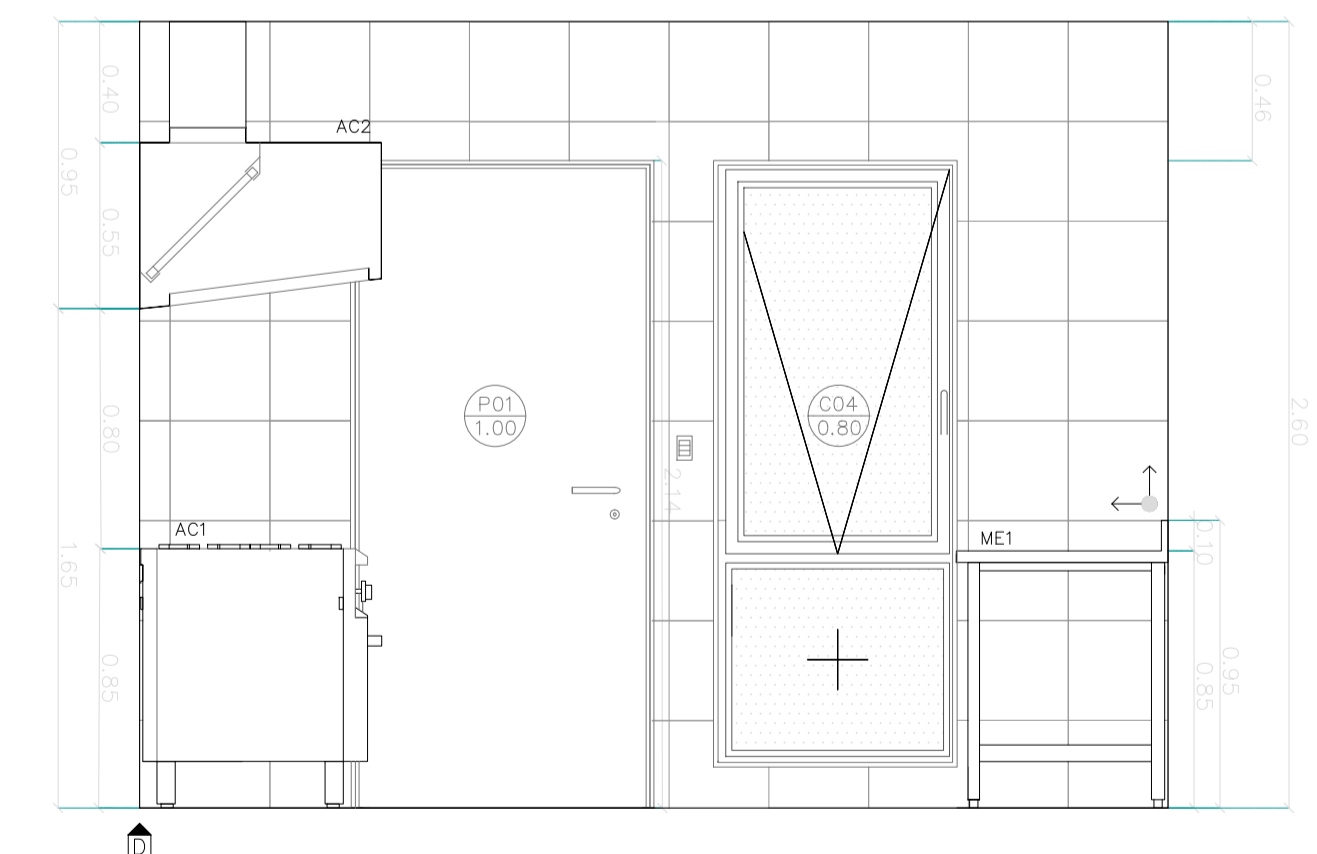
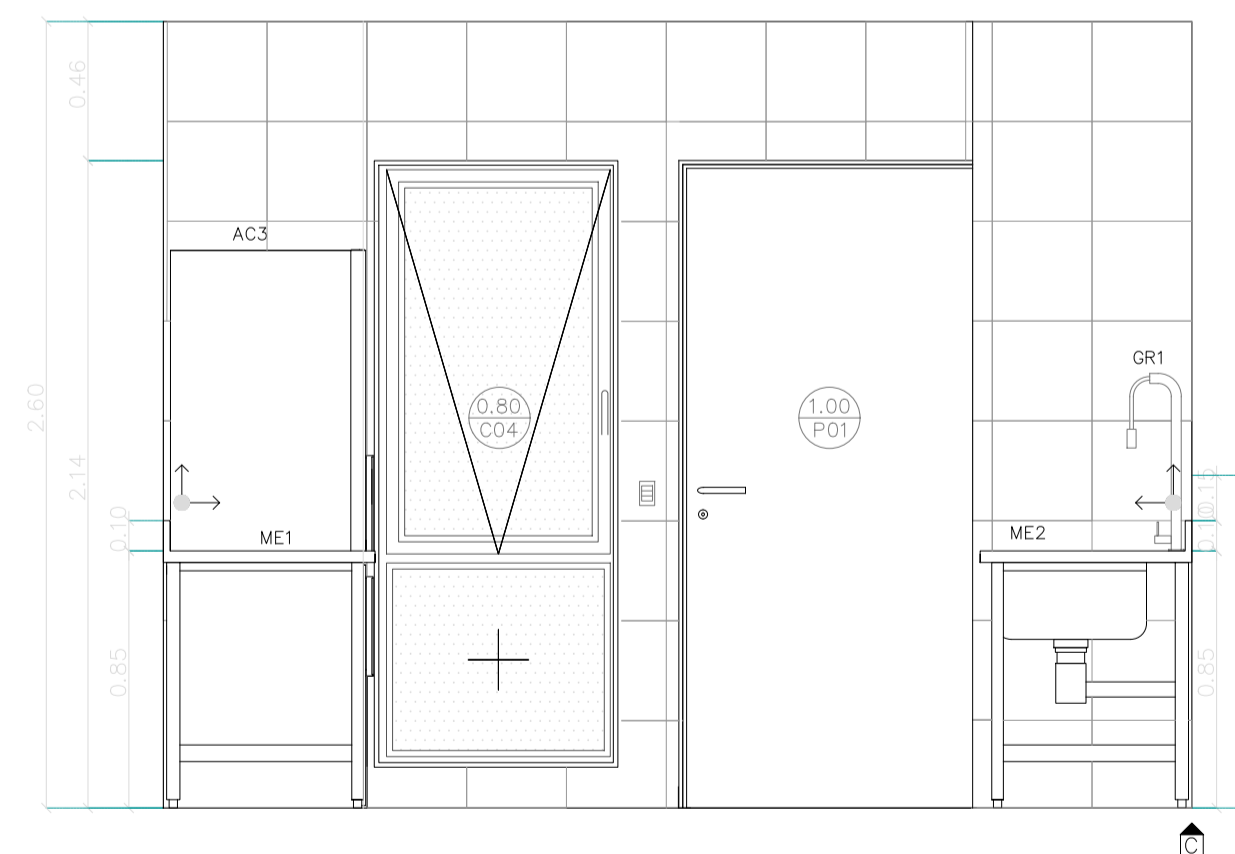
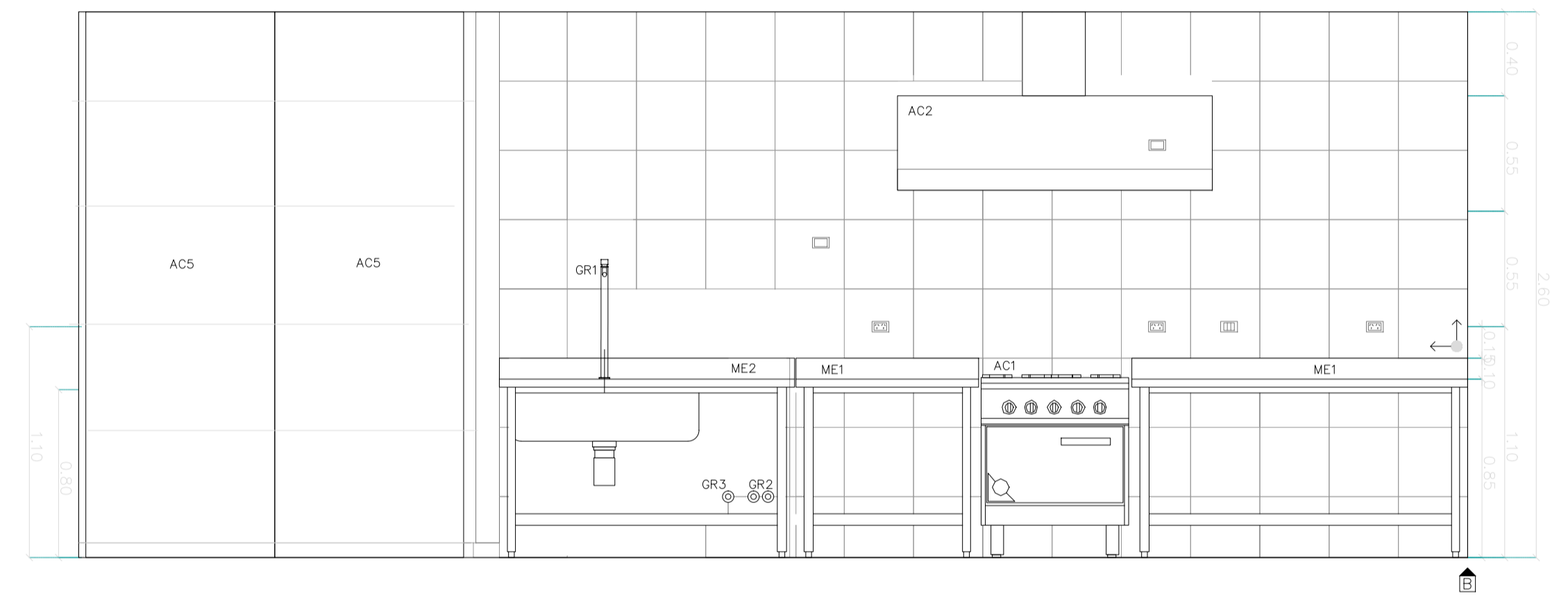
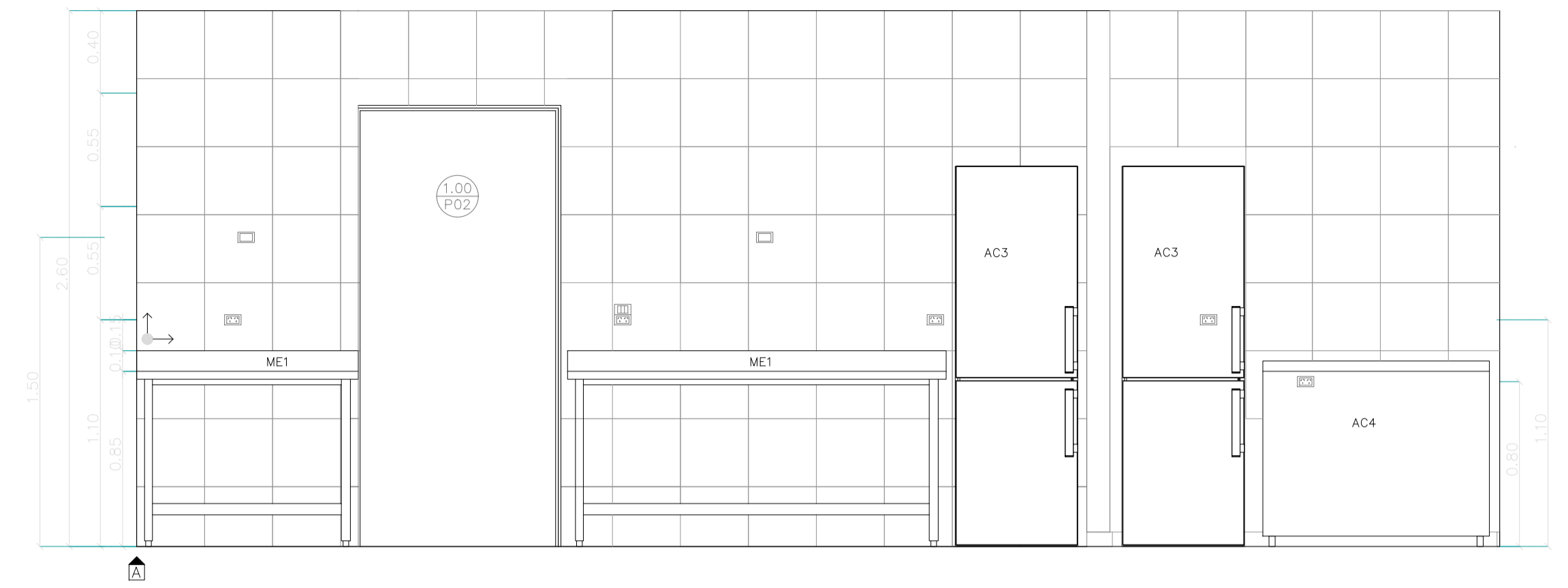
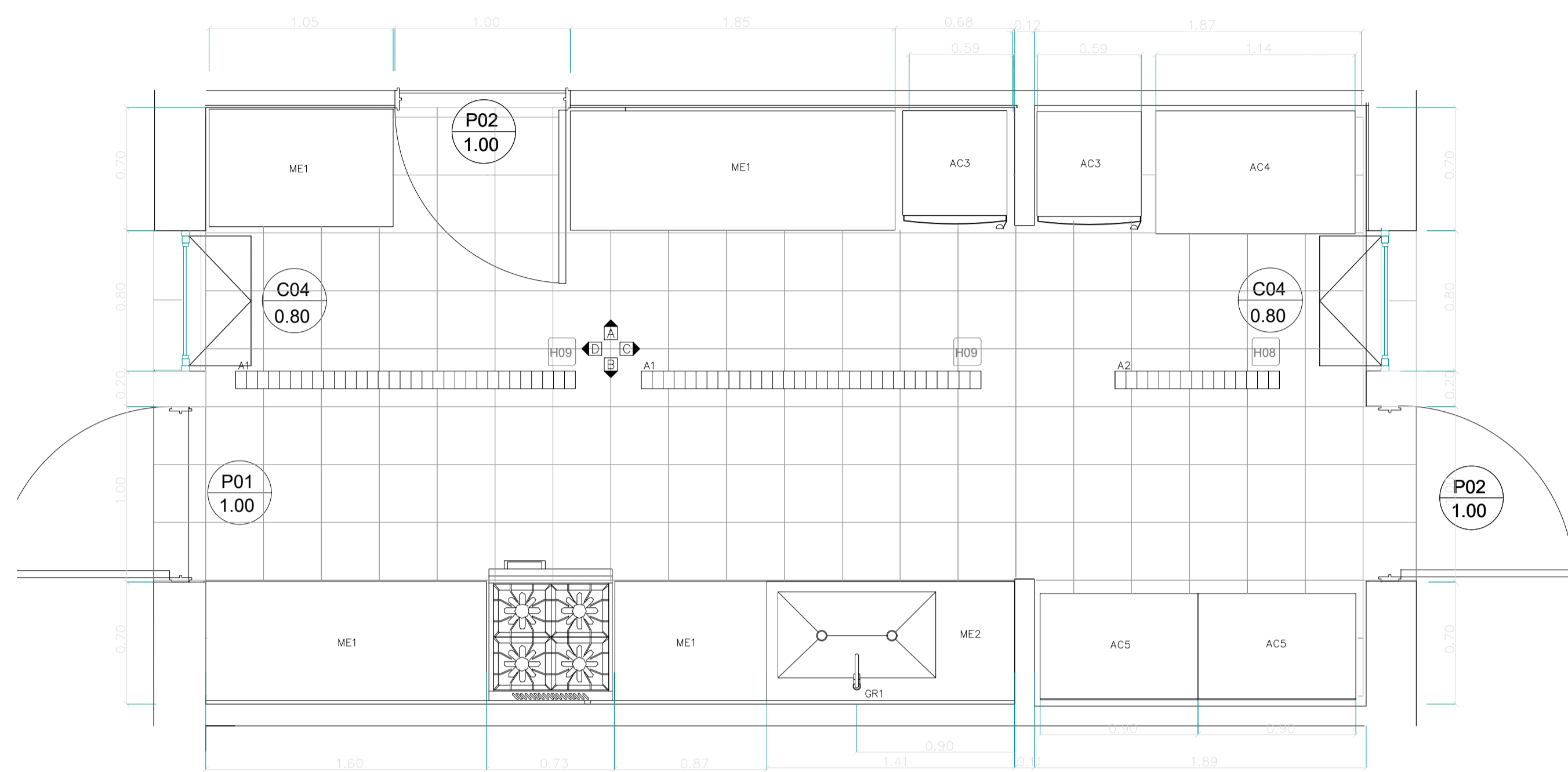

REFERENCIAS

- GR1= GRIFERIA MONOCOMANDO COCINA CON ROCIADOR EXTRAIBLE
- GR2= LLAVE DE PASO
- GR3= CANILLA DE SERVICIO

- A1= REJILLA DE PISO TIPO GUARDAGANADO 200 X 10 GALVANIZADO
- A2= REJILLA DE PISO TIPO GUARDAGANADO 100 X 10 GALVANIZADO

- ME1= MESADA AC.INOX. 304 160 x 70 CM 1,5 MM CON ESTANTE INFERIOR, ESTRUCTURA ACERO 40
- ME2= MESADA AC.INOX. 304 140 x 70 CM CON BACHA AC.INOX. 90 x 50 x 30 CM 1,5 MM CON ES

- AC1= COCINA COMP.
- AC2= CAMPANA MURAL
- AC3= HELADERA VERTICAL
- AC4= FREEZER HORIZONTAL
- AC5= RACK METÁLICO 90 X 60 X 260, 5 ESTANTES. (NO SE INCLUYE EN LA LICITACIÓN)

MUNICIPALIDAD DE LA PLATA	
NOTAS	PROYECTO CONSTRUCCIÓN DE EQUIPAMIENTO COMUNITARIO Y PUESTA EN VALOR DE ESPACIO PÚBLICO. EL MERCADITO CONTRATISTA: CONTENIDO: DETALLE SANITARIOS: COCINA N° PLANO: 2.21 EXPEDIENTE: EX-2024-11964305- -GDEBA-DEOPISU FECHA: ABRIL 2024
N° REV.	MODIFICACIONES TEMA FECHA
	ESC: 1:50
	ARCHIVO: 21-eam-200-det cocina.dwg

**DETALLE INTEGRAL-
CORTE 1-1
ESC 1:5**

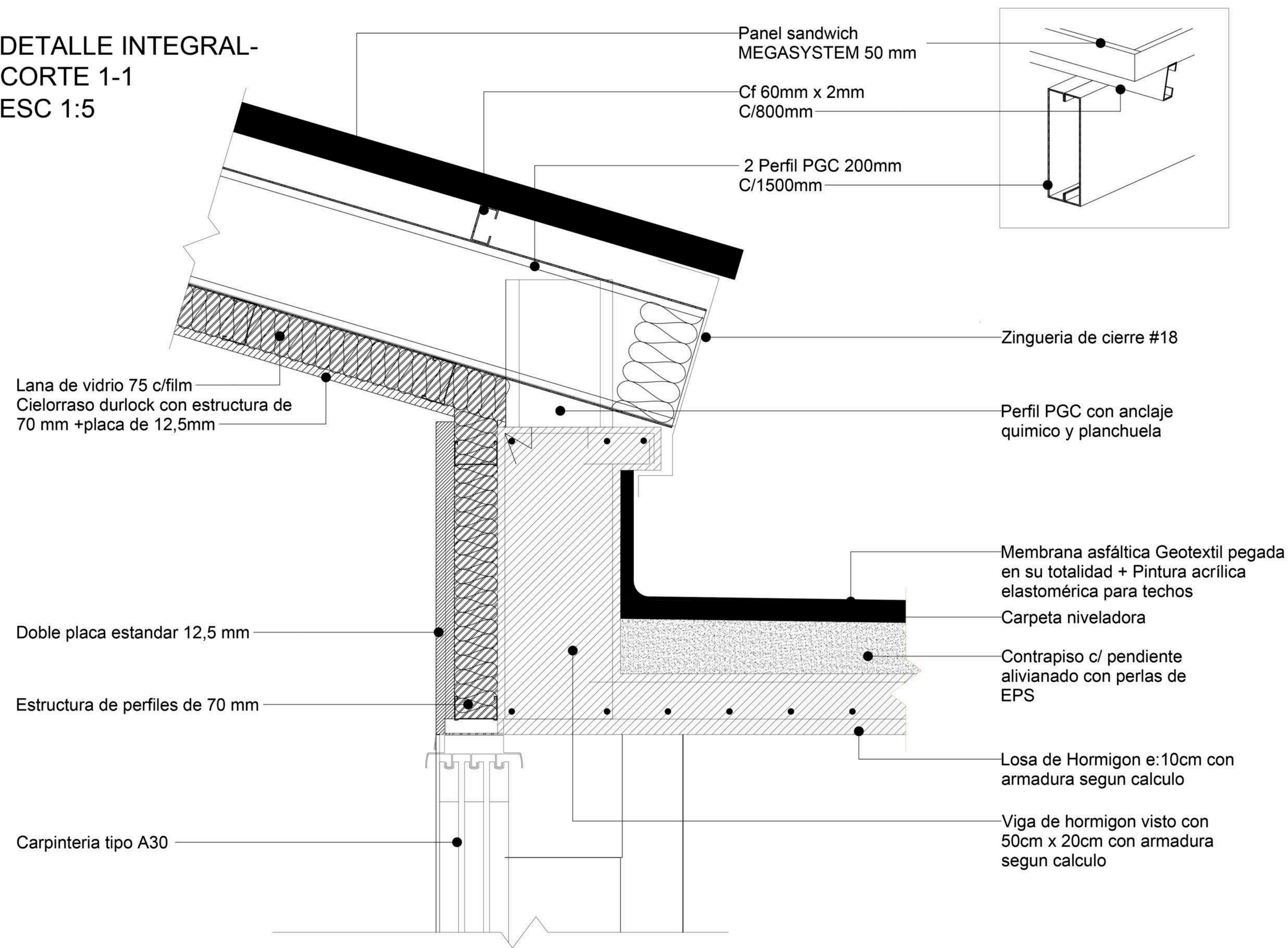

**DETALLE CUBIERTA PLANA
ESC 1:5**

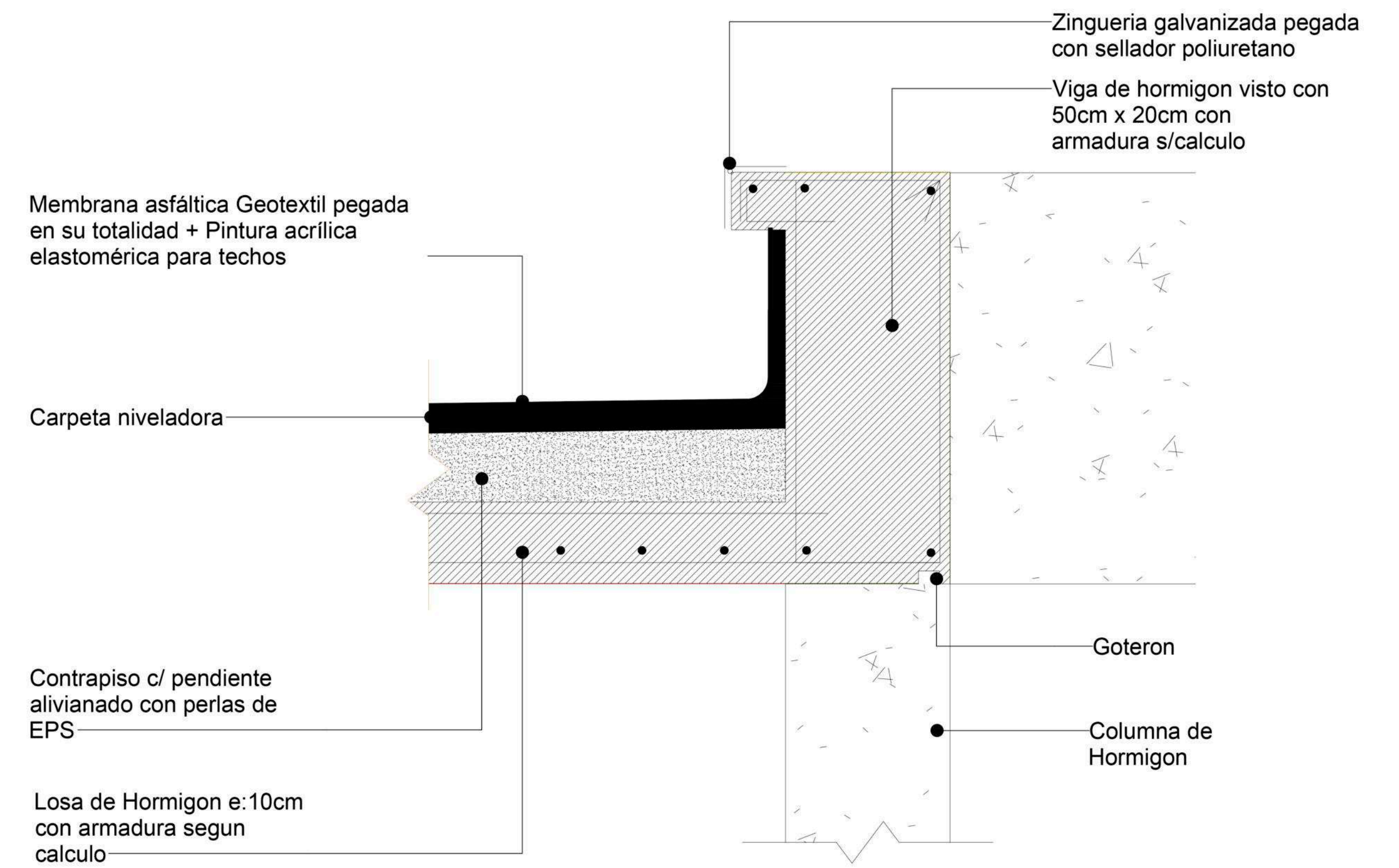

**DETALLE SUPERIOR MURO DE
HORMIGON - CORTE 3-3
ESC 1:5**

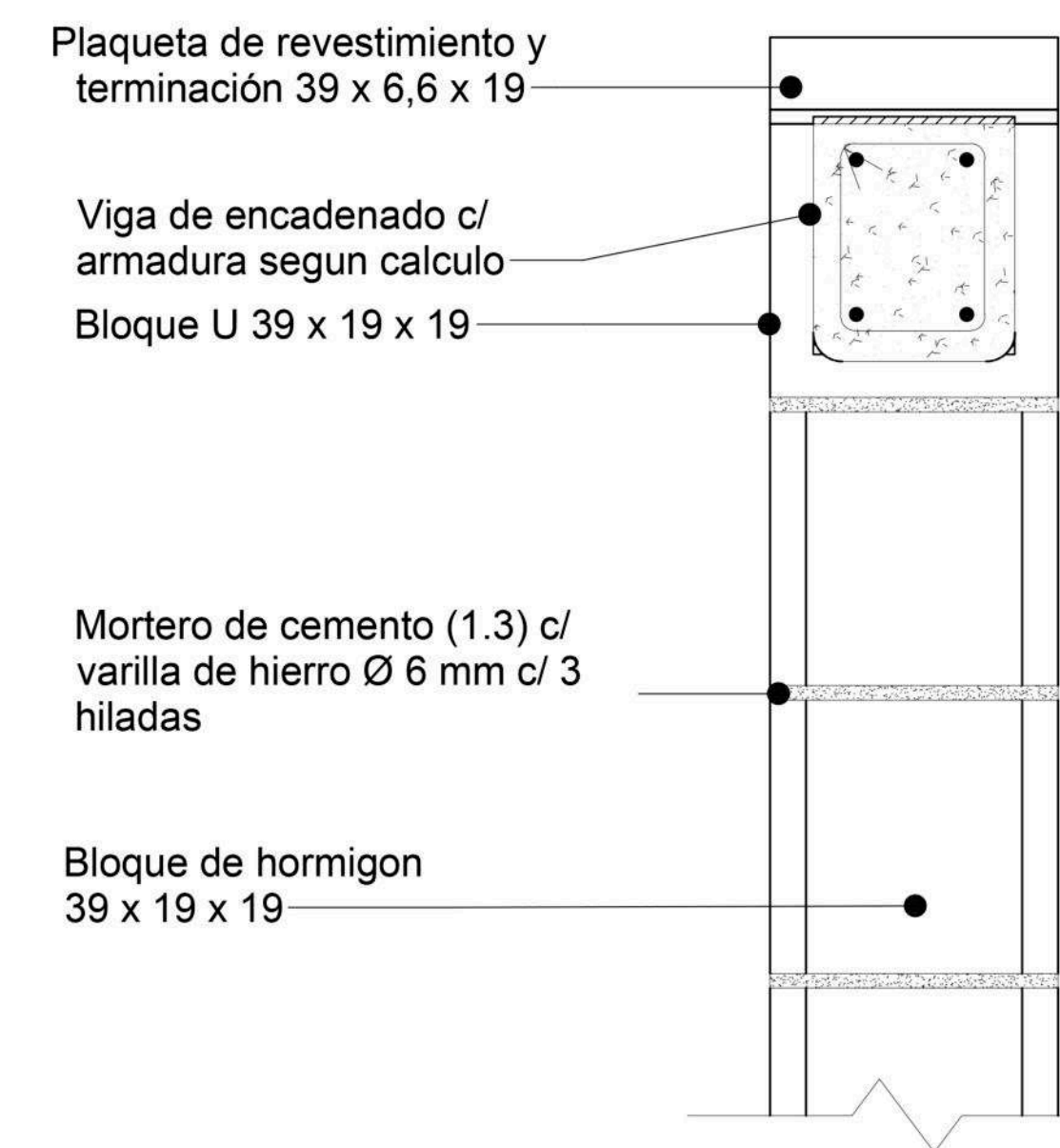
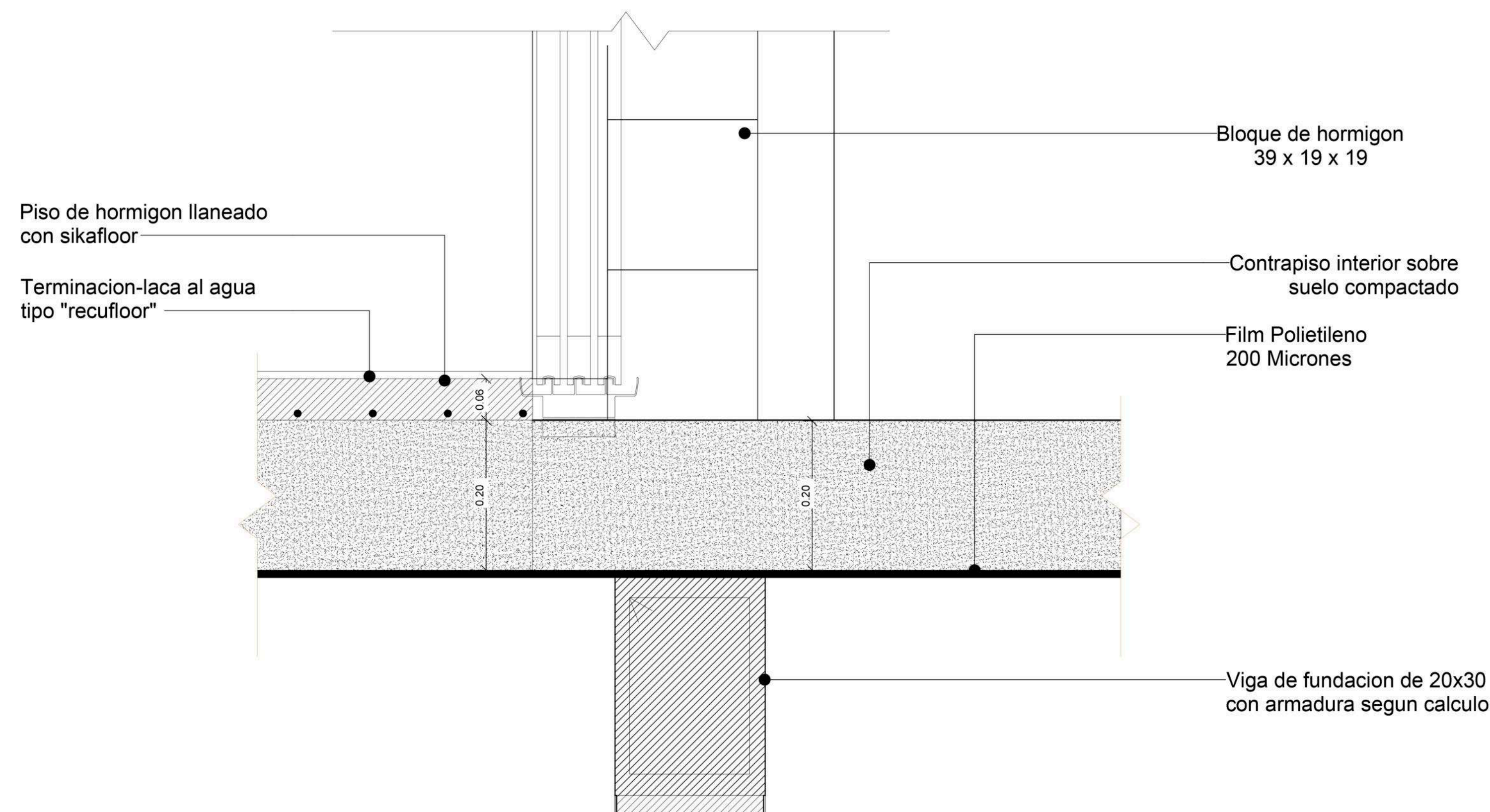

<p>PROYECTO: CONSTRUCCIÓN DE EQUIPAMIENTO COMUNITARIO Y PUESTA EN VALOR DE ESPACIO PÚBLICO. EL MERCADITO</p>		CONTRATISTA:
<p>CONTENIDO: DETALLE ENCUENTROS MUROS</p>		Nº PLANO: 2.22
<p>EXPEDIENTE: EX-2024-11964305- GDEBA-DEOPISU</p>		FECHA: ABRIL 2024
<p>Nº REV. MODIFICACIONES FECHA</p>		ESC: 1:5
<p>ARCHIVO: 22-sum-200-det-encuentros-50cm.dwg</p>		

DETALLE M1

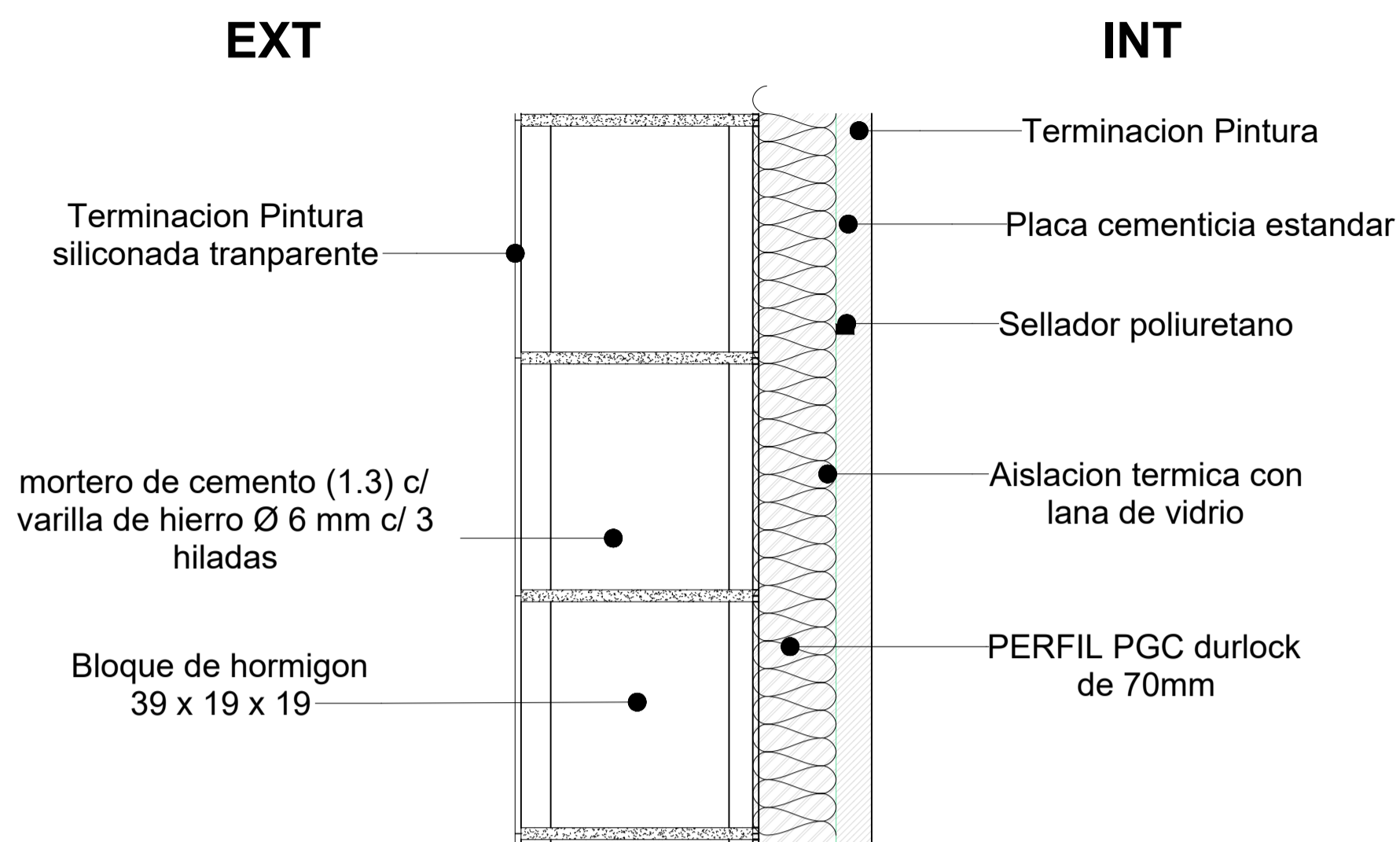

DETALLE M2

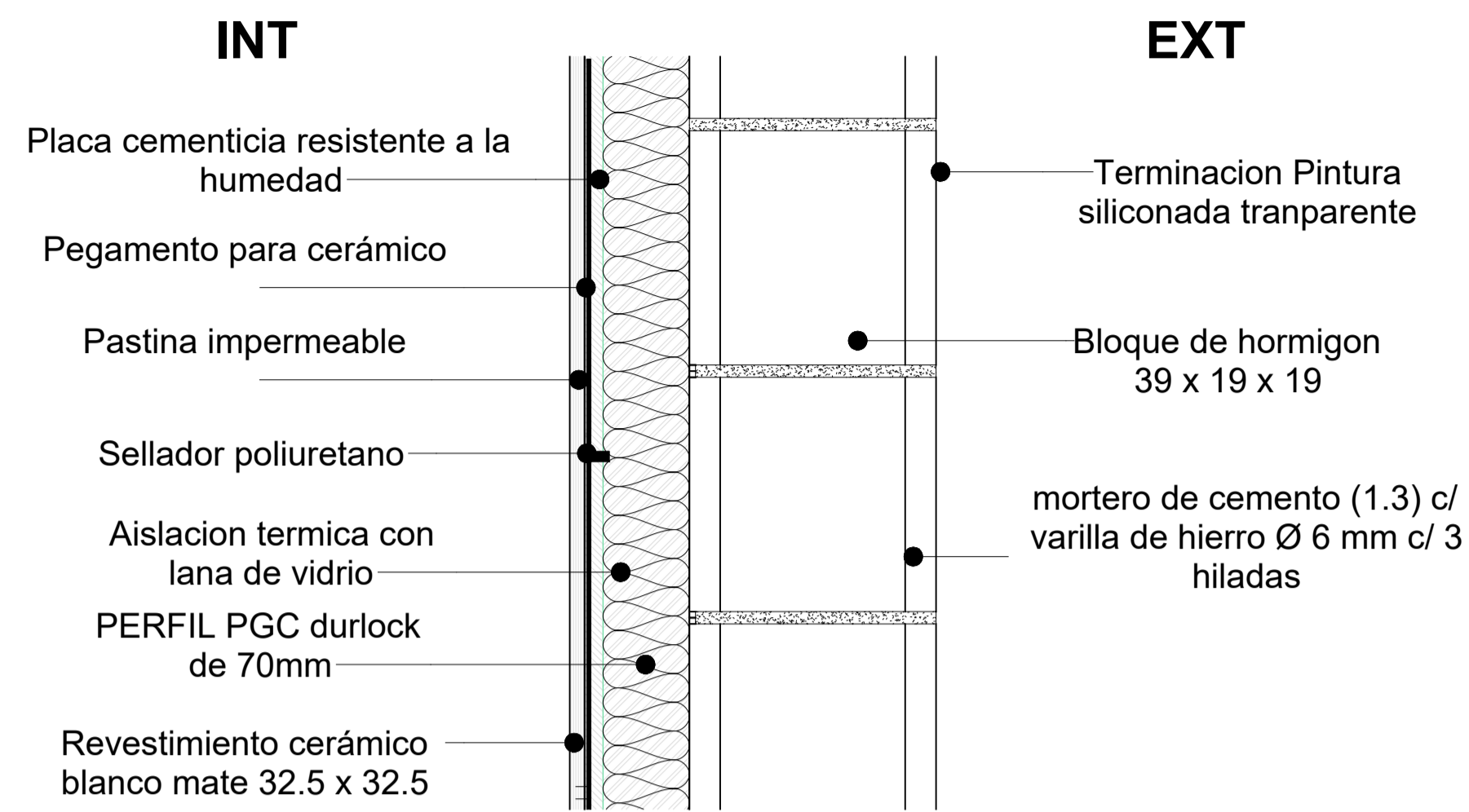

DETALLE M3

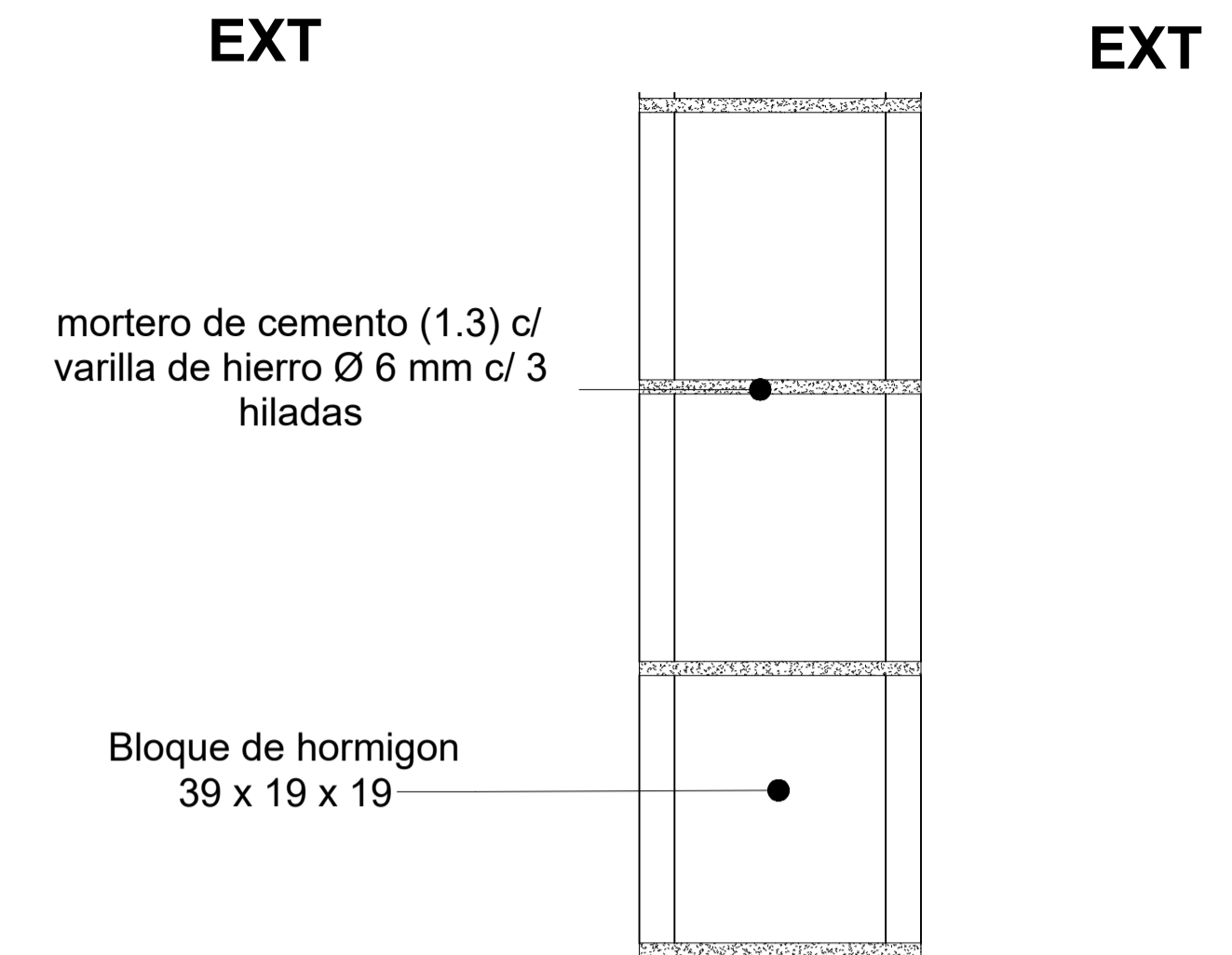

DETALLE M4

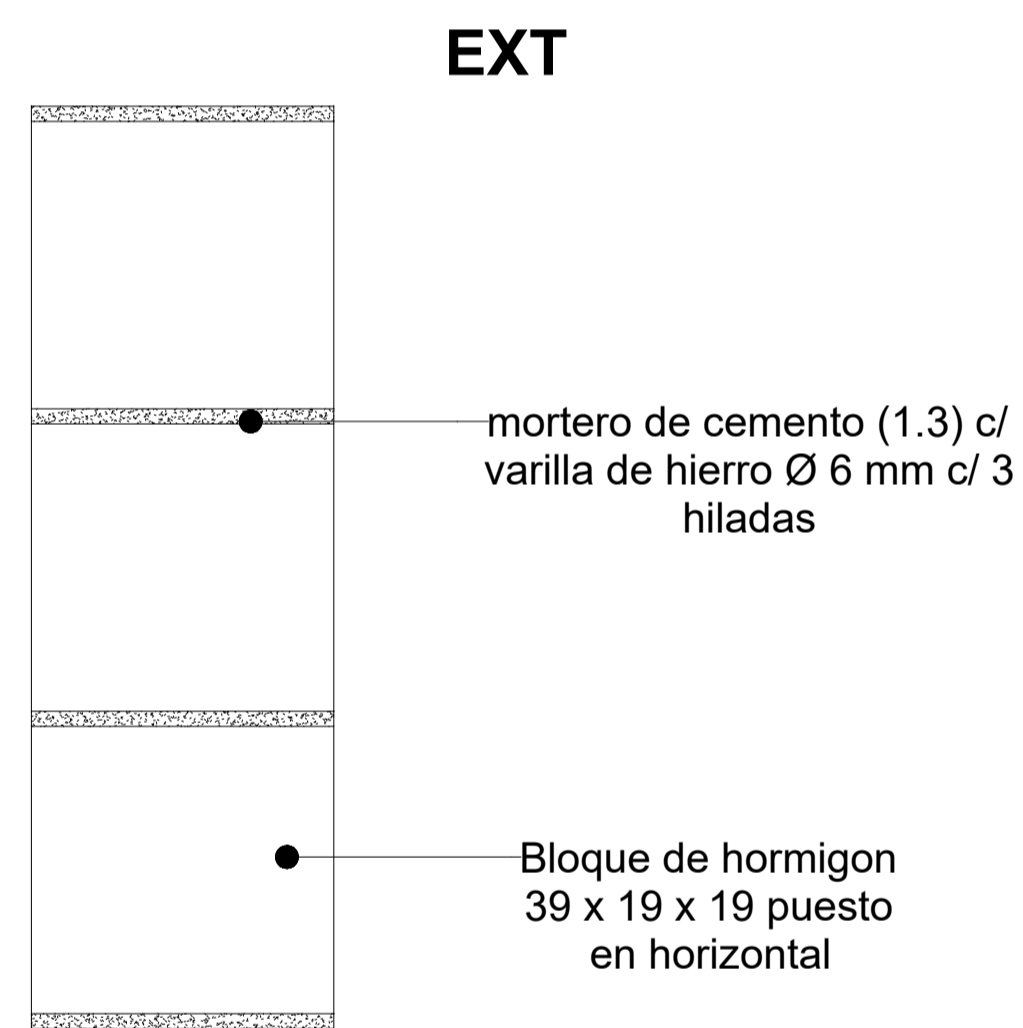

DETALLE M5

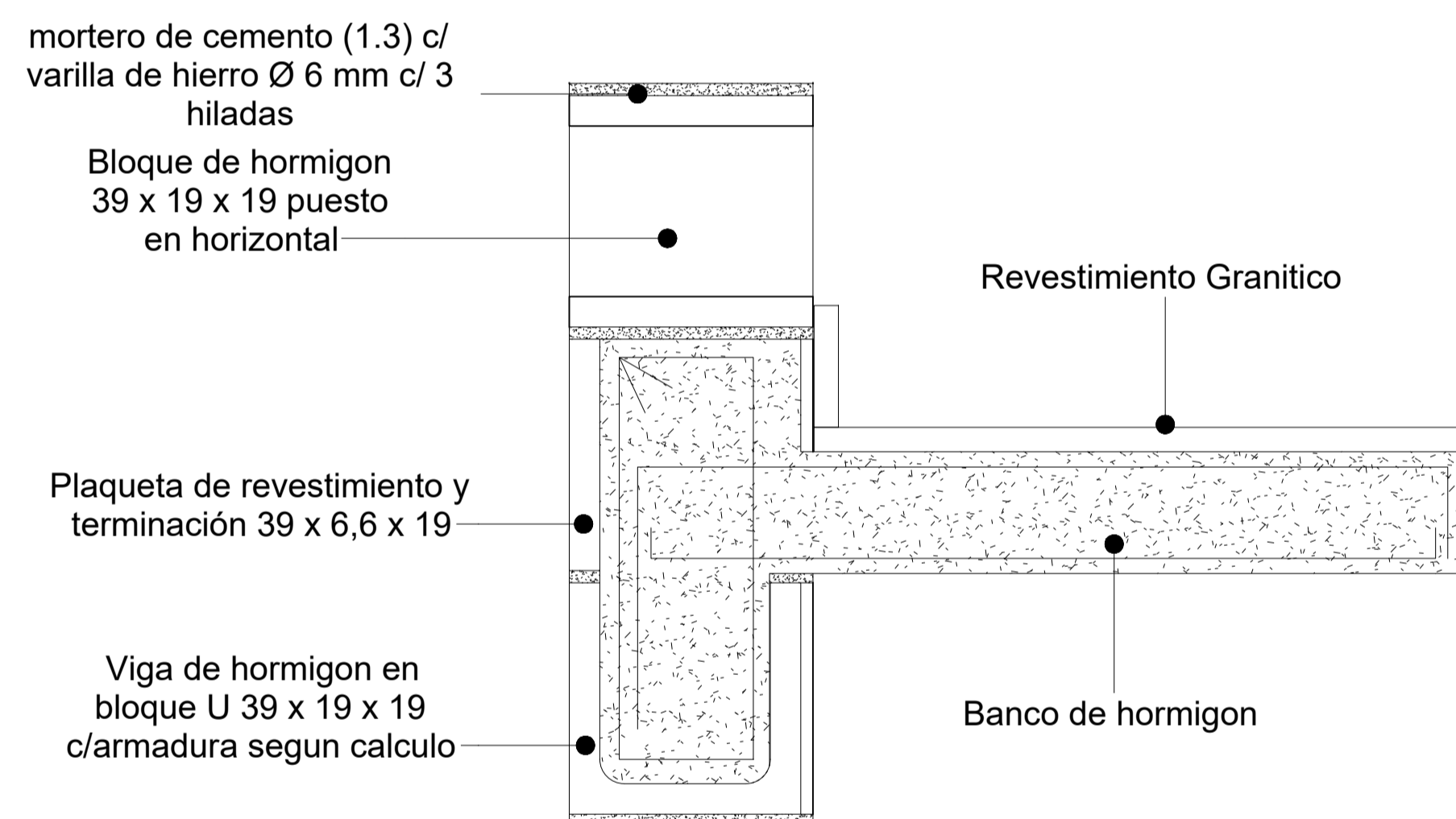

DETALLE M6

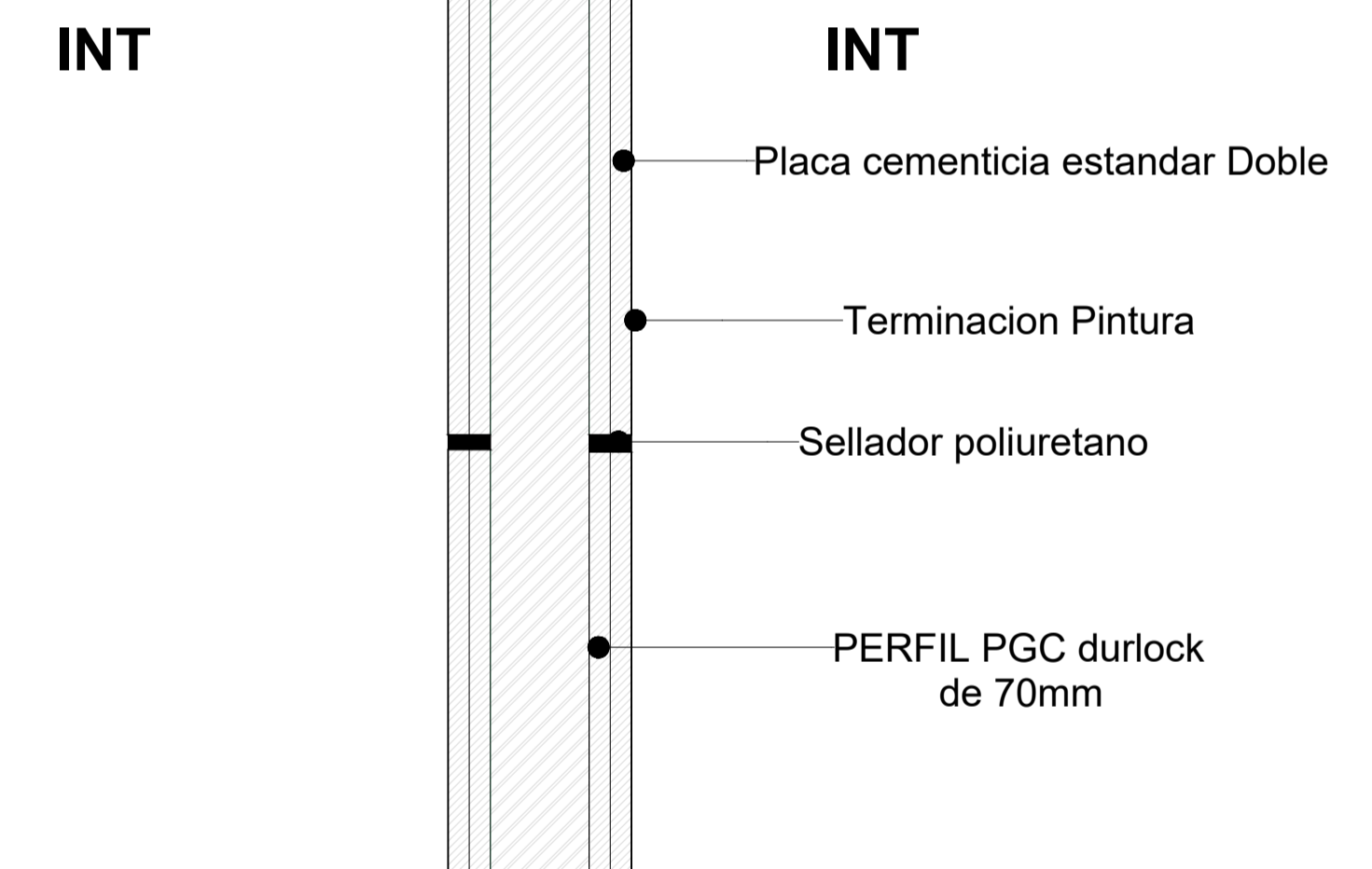

DETALLE M7

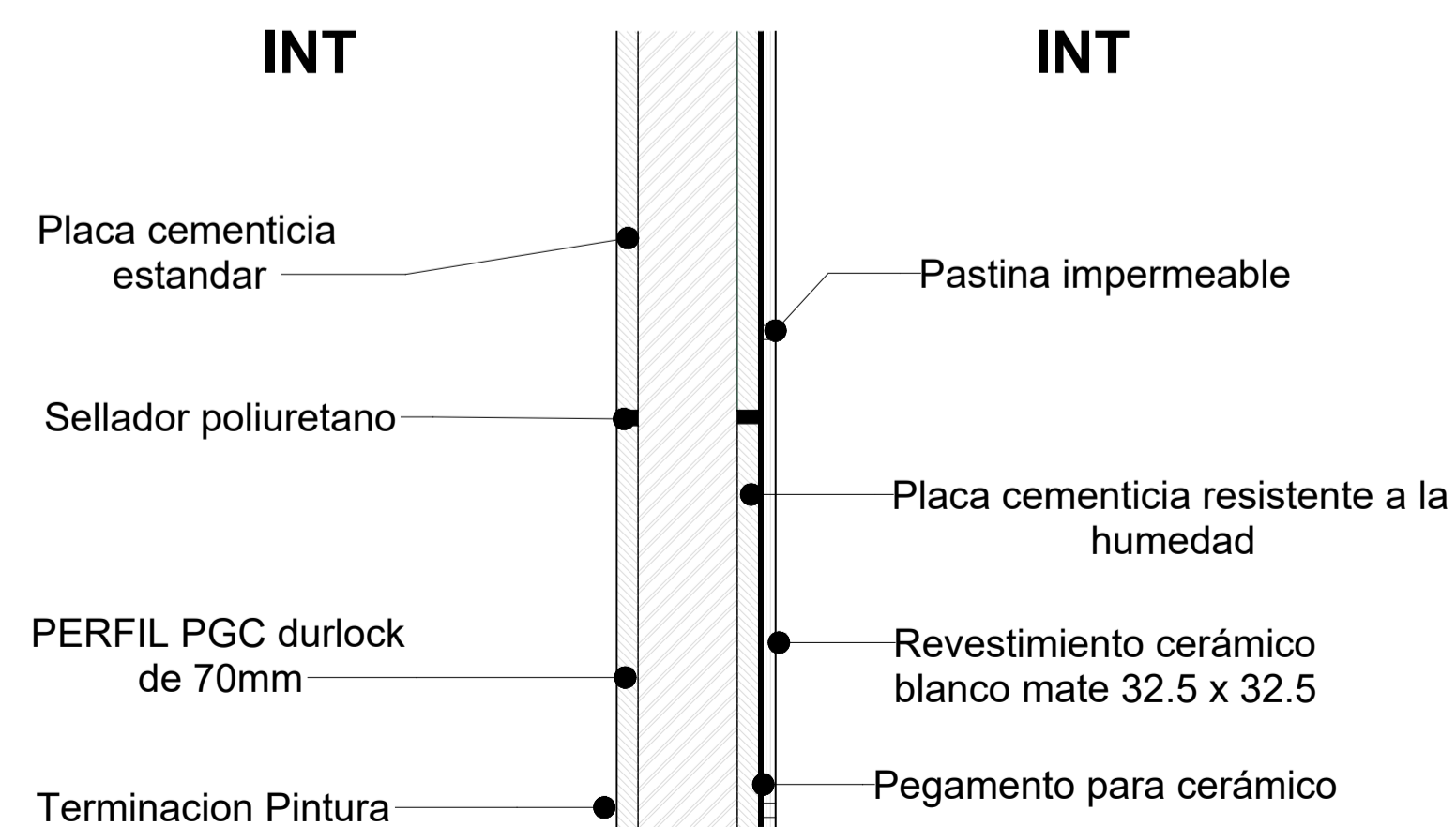

DETALLE M8

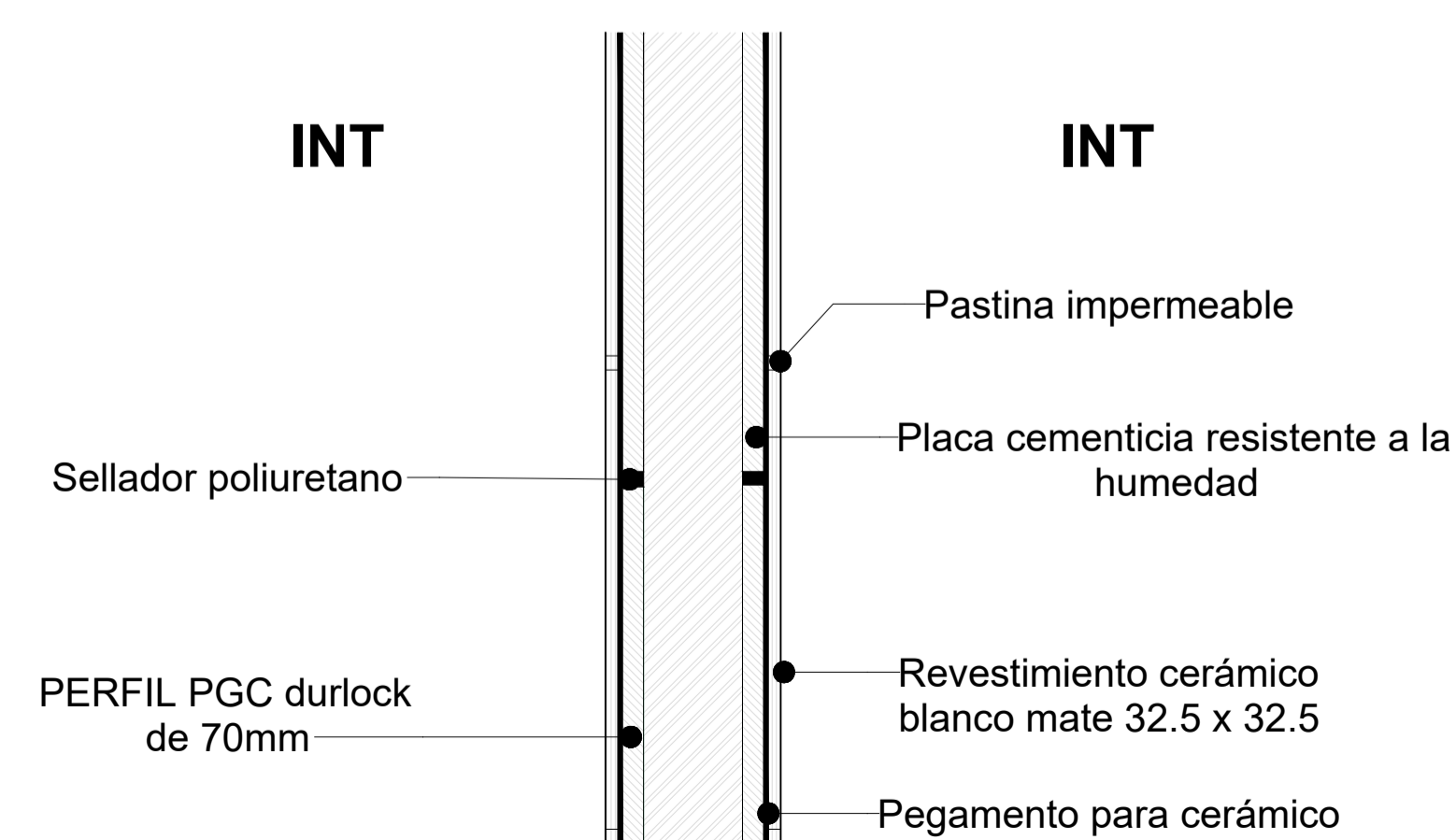

		PROYECTO: CONSTRUCCIÓN DE EQUIPAMIENTO COMUNITARIO Y PUESTA EN VALOR DE ESPACIO PÚBLICO. EL MERCADITO CONTENIDO: Detalle constructivos: tipos de muro EXPEDIENTE: EX-2024-11964305- -GDEBA-DEOPISU	CONTRATISTA: N° PLANO: 2.23 FECHA: ABRIL 2024
NOTAS			
N° REV	MODIFICACIONES TEMA	FECHA	ESC: 1:5 ARCHIVO 23-sum-200-det muros.dwg

Panel tipo "sandwich" doble chapa prepintada, alma de poliuretano expandido.

2 PGC 200mm c/ 1500 m0 con correas de PGC Dde 60 mm c/ 800 mm

Zinguería #18 para cierre de cubierta

Viga de Hormigon visto + Losa de hormigon visto e: 10 cm con armadura s/calculo + contrapiso con pendiente

Placa cementicia estandar Doble + peerfil de durlock de 70 mm

Bloque de hormigon 39 x 19 x 19 puesto en horizontal

Carpintería de 3 hojas tipo A30

Banco de hormigon con revestimiento granitico

Bloque de hormigon 39 x 19 x 19

contrapiso de hormigón de cascotes con malla sobre terreno natural

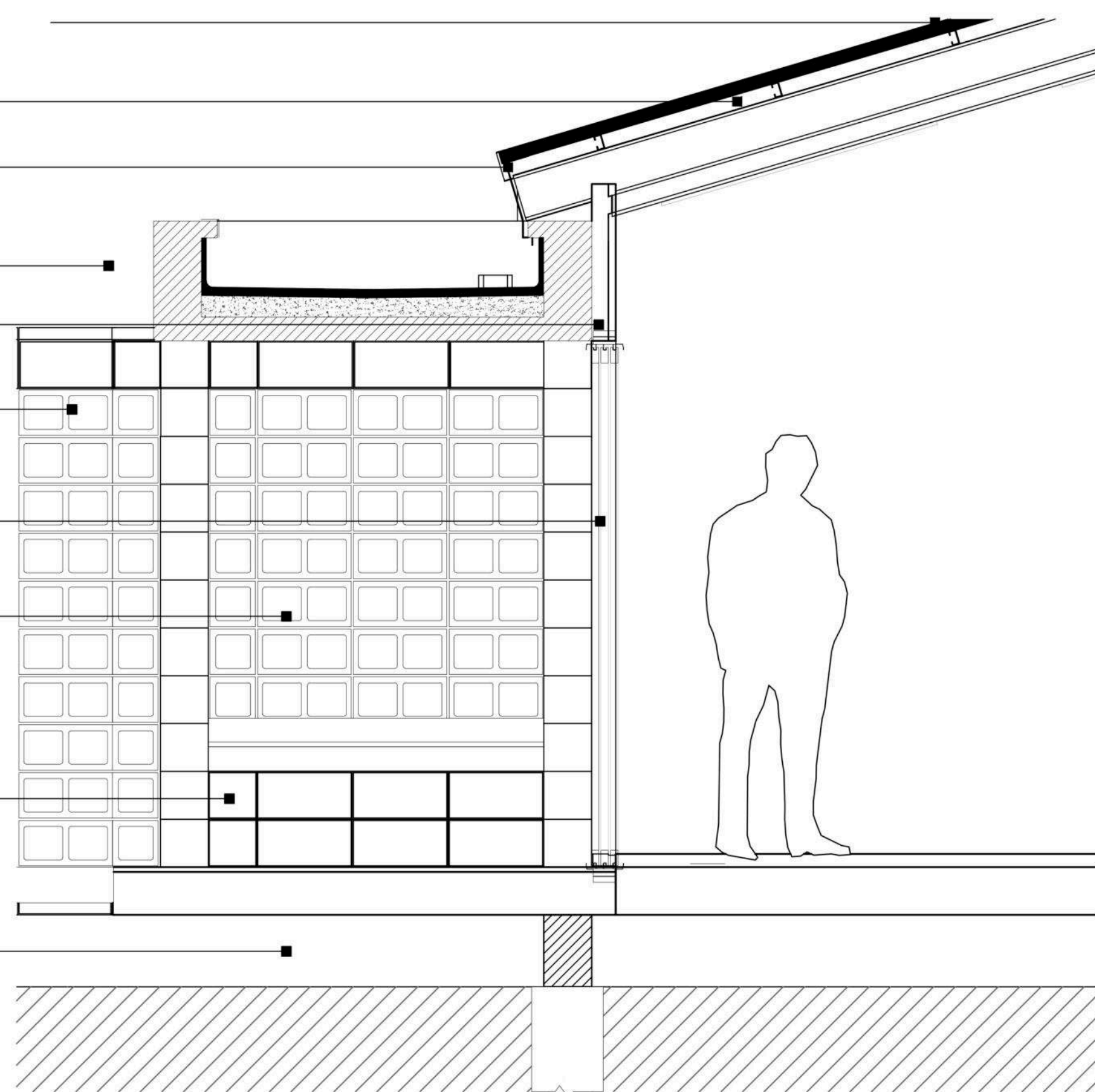

Panel tipo "sandwich" doble chapa prepintada, alma de poliuretano expandido.

Zinguería #18 para cierre de cubierta

Viga de Hormigon visto + Losa de hormigon visto e: 10 cm con armadura s/calculo + contrapiso con pendiente

Bloque de hormigon 39 x 19 x 19

Carpintería de 3 hojas tipo A30

Contrapiso de hormigón de cascotes con malla sobre terreno natural

Viga de fundación 20X30

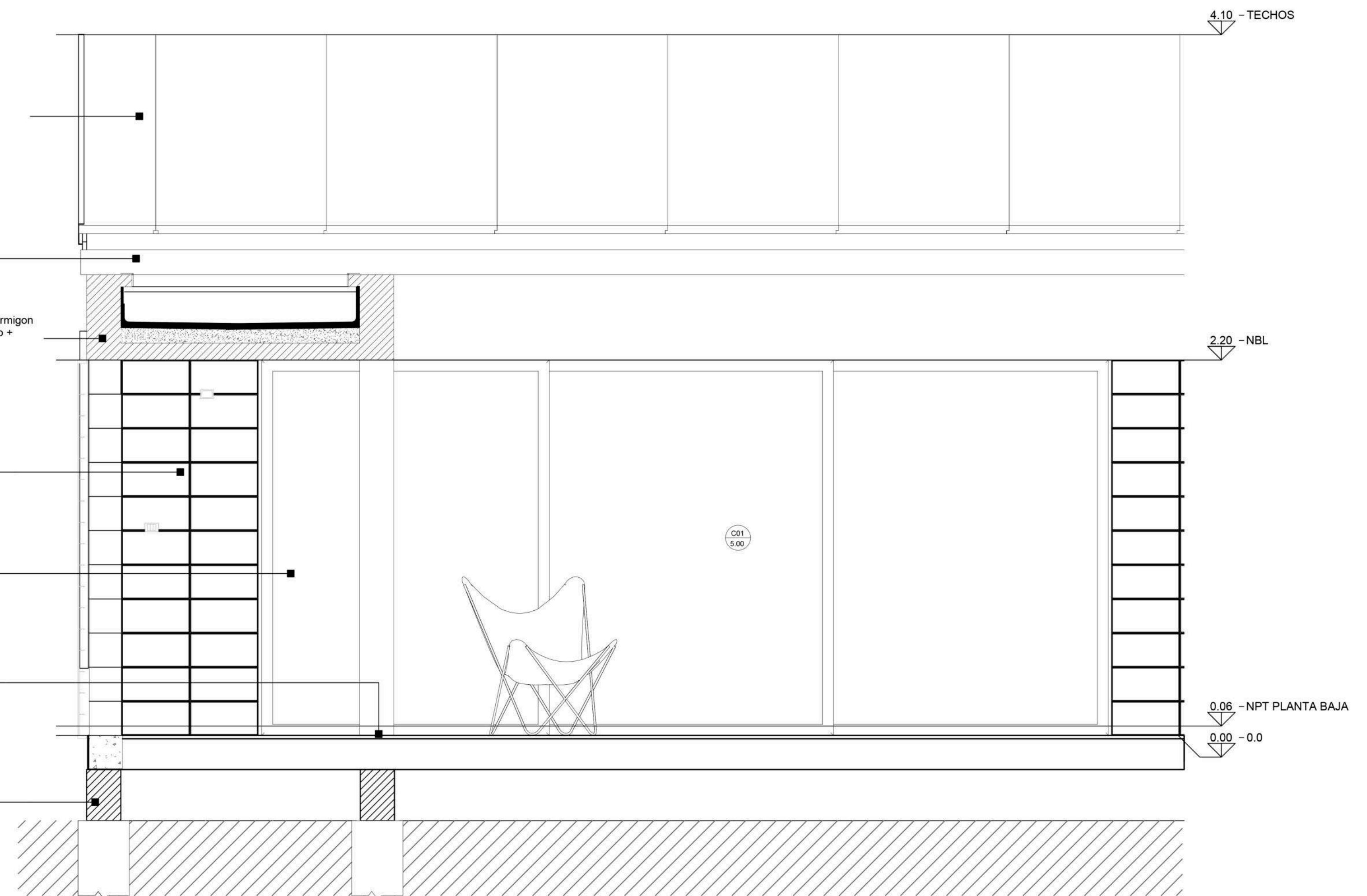

Bloque U 39 x 19 x 19 con viga de encadenado + plaqueta de terminacion

Bloque de hormigon 39 x 19 x 19 puesto en horizontal

Banco de hormigon c/armadura segun calculo

Bloque de hormigon 39 x 19 x 19

Soldado Bloque de hormigon intertrabado cesped - "tipo garden block"

Viga de fundación 20X30

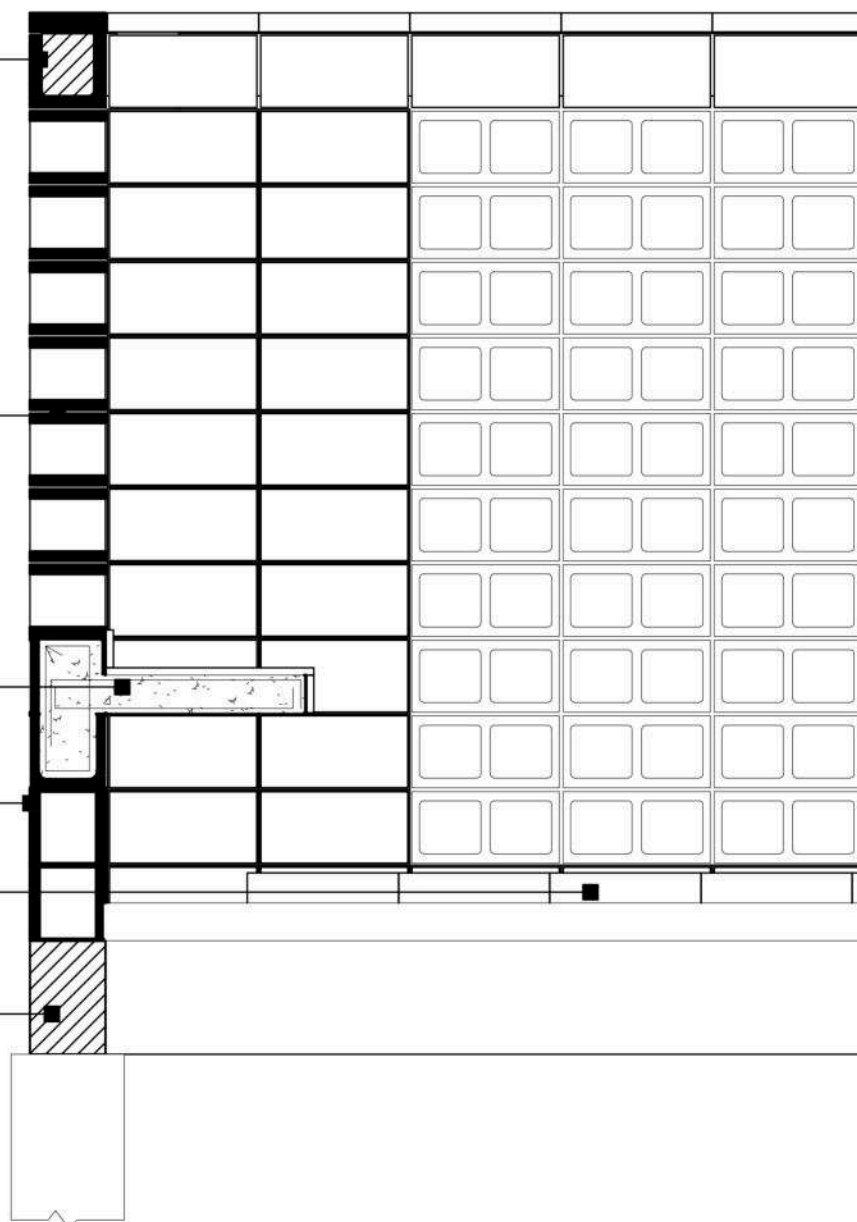

Viga de Hormigon visto + Losa de hormigon visto e: 10 cm contrapiso con pendiente
Gargola de hormigon

Bloque U 39 x 19 x 19 con viga de encadenado + plaqueta de terminacion

Bloque de hormigon 39 x 19 x 19 puesto en horizontal

Banco de hormigon con revestimiento granitico

Bloque de hormigon 39 x 19 x 19

Cantero

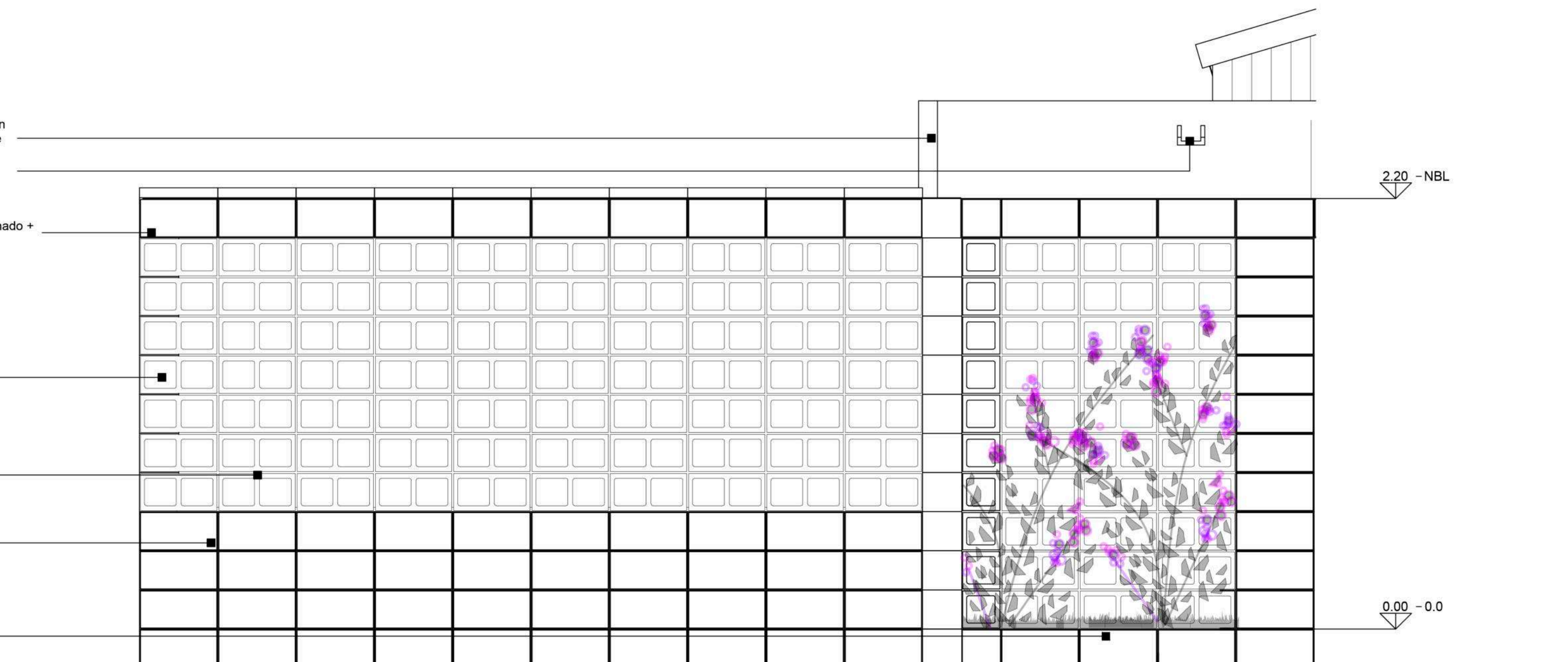

NOTAS	PROYECTO: CONSTRUCCIÓN DE EQUIPAMIENTO COMUNITARIO Y PUESTA EN VALOR DE ESPACIO PÚBLICO. EL MERCADITO CONTENIDO: DETALLE CONSTRUCTIVO: FACHADA EXPEDIENTE: EX-2024-11964305- GDEBA-DEOPISU
	CONTRATISTA: Nº PLANO: 2.24 FECHA: ABRIL 2024 ESC: 1:20 ARCHIVO: 2k-sum-200-det fachada-50cm.dwg
Nº REV.	MODIFICACIONES FECHA

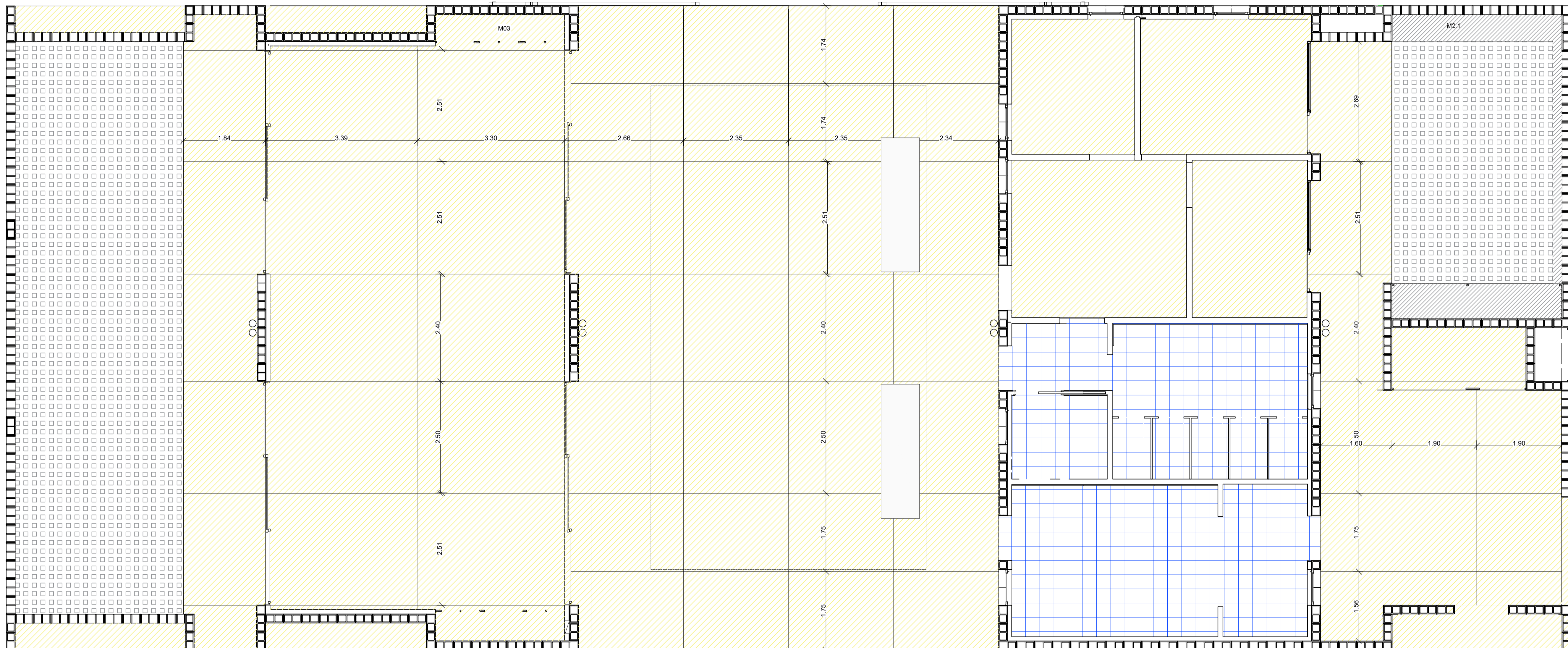

REFERENCIAS

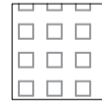
- 

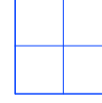
 ADOQUIN PARA EXTERIOR 0.44 x 0.29 x 0.8 128 m²
- 

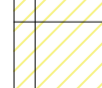
 CERAMICO 0.32 x 0.32 177 m²
- 

 TERMINACION CEMENTO ALISADO CON JUNTAS DE DILATACION 354 m²

								
NOTAS TODAS LAS MEDIDAS DEBERÁN SER VERIFICADAS EN OBRA.	PROYECTO CONSTRUCCIÓN DE EQUIPAMIENTO COMUNITARIO Y PUESTA EN VALOR DE ESPACIO PÚBLICO. EL MERCADITO CONTENIDO: PLANTA DE PISOS - PLANTA BAJA EXPEDIENTE: EX-2024-11964305- -GDEBA-DEOPISU	CONTRATISTA: N° PLANO: 2.25 FECHA: ABRIL 2024						
<table border="1" style="width: 100%; border-collapse: collapse;"> <thead> <tr> <th>N° BIV.</th> <th>MODIFICACIONES</th> <th>FECHA</th> </tr> </thead> <tbody> <tr> <td> </td> <td> </td> <td> </td> </tr> </tbody> </table>	N° BIV.	MODIFICACIONES	FECHA				ESC: 1:50 ARCHIVO: 25 - sum-200-solados.dwg	
N° BIV.	MODIFICACIONES	FECHA						

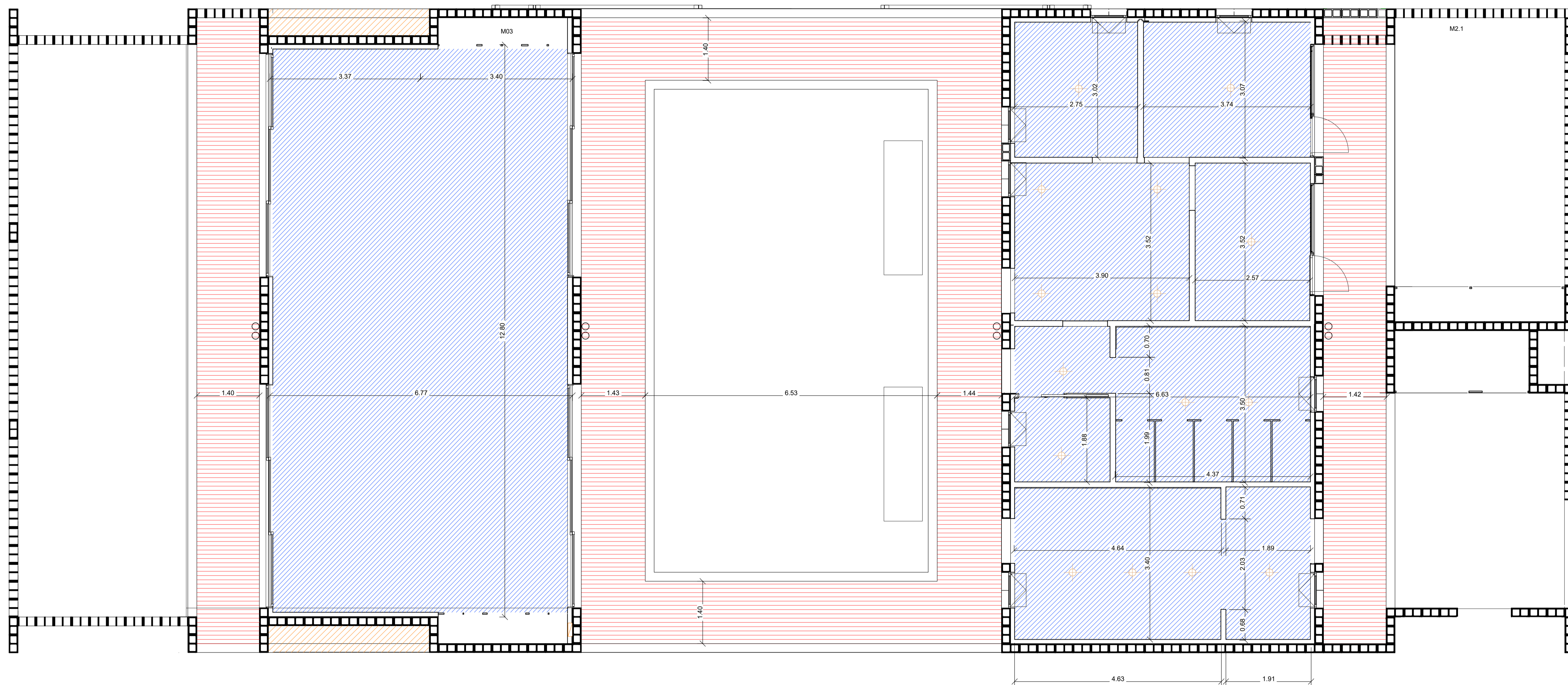

- REFERENCIAS
- Cieloraso roca yeso con bufa Z perimetral
 - Cieloraso de Hormigon Armado Visto
 - Cieloraso placa cementicia bufa Z perimetral

PLANO-2024-25394751-GDEBA-DPTYLLOPISU

NOTAS	PROYECTO: CONSTRUCCIÓN DE EQUIPAMIENTO COMUNITARIO Y PUESTA EN VALOR DE ESPACIO PÚBLICO. EL MERCADITO CONTENIDO: Planta cielorrasos EXPEDIENTE: EX-2024-11964305- -GDEBA-DEOPISU
	CONTRATISTA: N° PLANO: 2.26 FECHA: ABRIL 2024 ESC: 1:50 ARCHIVO: 26-sum-200-p_cielorrasos.dwg
N° REV.	MODIFICACIONES INDICA FECHA

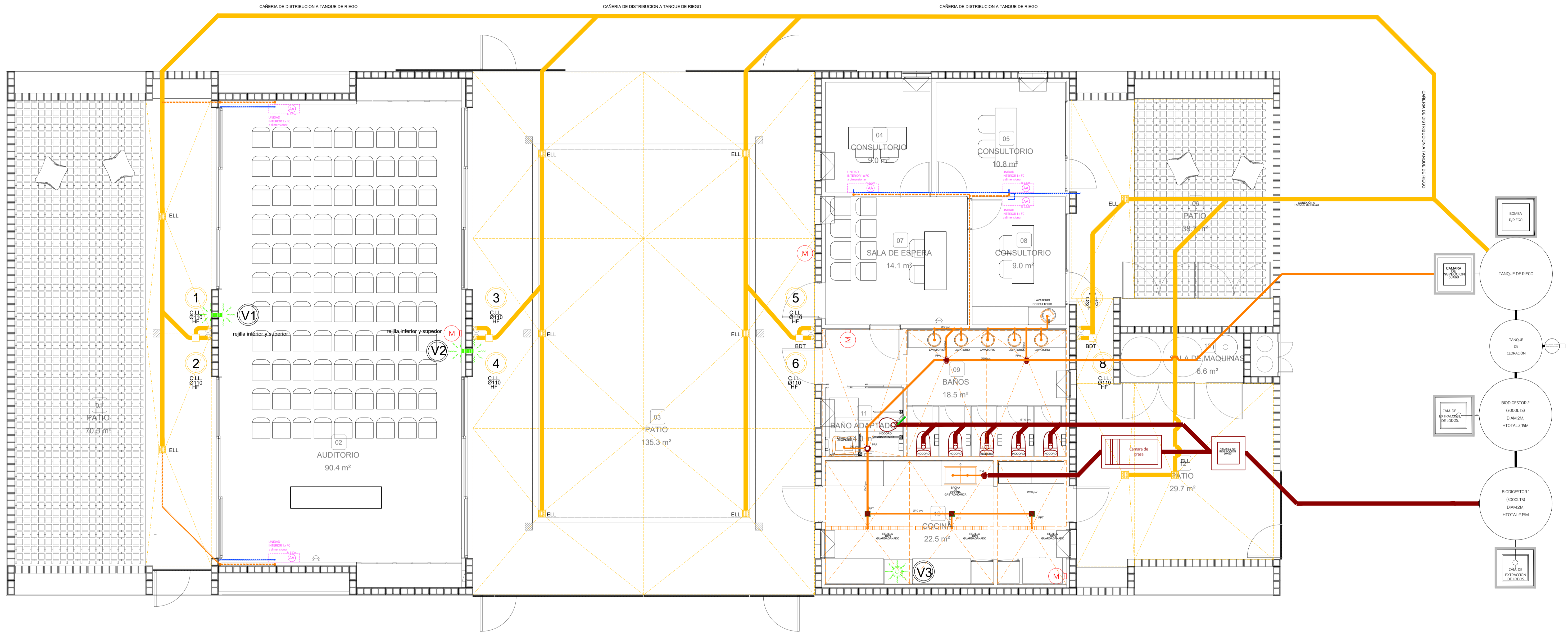

PLANO-2024-25394751-GDEBA-DPTYLLOPISU

REFERENCIAS	REFERENCIAS
Trat. cloacal principal Ø110 pvc	Inodoro
Trat. cloacal principal Ø83 pvc	Lavatorio de pie
AGUAS GRISAS	Bañero de acero esmaltado 1.50 x 0.70 m
Trat. cloacal secundaria Ø200 pvc	Receptor de ducha 1.20 x 0.70 m
Trat. cloacal secundaria Ø150 pvc	Inodoro personas movilidad reducida
Trat. cloacal secundaria Ø120 pvc	Lavatorio personas movilidad reducida
Ventilaciones	Ducha personas movilidad reducida
Trat. cloacal Ø110 pvc	Baño de acero inoxidable oculto
Trat. Aire Acondicionado	Lavatorio
Staque cloacal ventilada	Unidad exterior Aire Acondicionado
Staque pluvial	Unidad interior Aire Acondicionado
Ventilación	
Placa de Piso Altiere	
Entrada de fuma escape pluvial	
Entrada ventilación	
Camara de inspeccion Ø600	

MUNICIPALIDAD DE LA PLATA		
PROYECTO: CONSTRUCCIÓN DE EQUIPAMIENTO COMUNITARIO Y PUESTA EN VALOR DE ESPACIO PÚBLICO. EL MERCADITO		
NOTAS EL SISTEMA DE BIOGESTORES ES INDICATIVO. LA EMPRESA DEBERÁ REALIZAR EL CÁLCULO Y EL DIMENSIONADO ESPECÍFICO PARA SU CORRECTO FUNCIONAMIENTO.	CONTENIDO: INSTALACIÓN CLOACAL	CONTRATISTA: Nº PLANO: 2.27
EXPEDIENTE: EX-2024-11964305- -GDEBA-DEOPISU		FECHA: ABRIL 2024
Nº REV.	MODIFICACIONES TIPO	FECHA
		ESC: 1:50
		ARCHIVO: 27.28.29-sum-200-inst-d-pl-san-tech.dwg

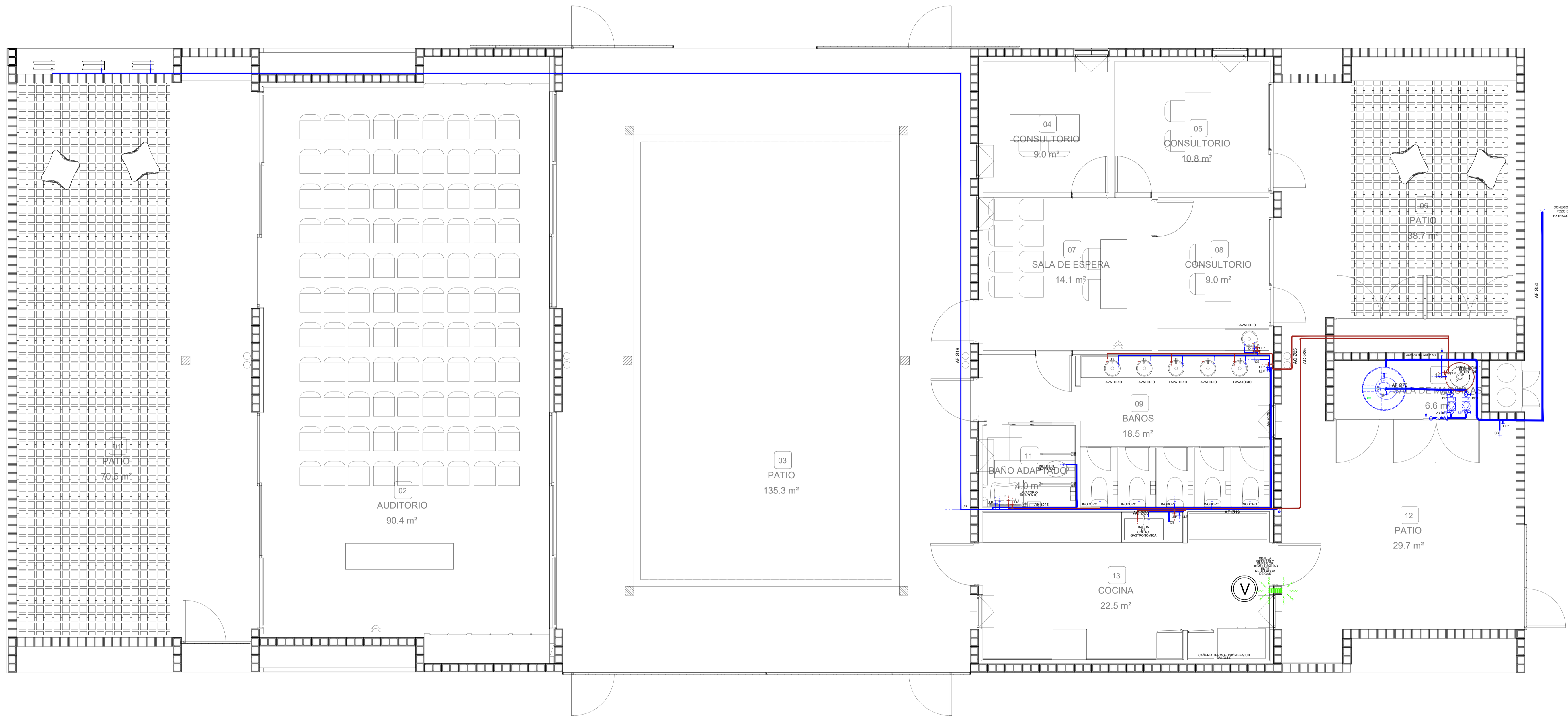

AGUA CALIENTE TT ELECTRICO
 1 TERMOTANQUE C/U: CAP: 255 Lts.
 COLECTOR AF #25/AC #25
 1 V.Esf AF/1VRH - 2 V.Esf AC

TANQUE DE RESERVA
 CAP TOTAL: 2 x 2.500 Lts.
TANQUE CISTERNA
 CAP TOTAL: 1 x 1.100 Lts.
 COLECTOR GENERAL PRINCIPAL Ø50
 2 V.E. #70 - 2 VL #70
BAJADAS SANITARIAS:
 1- V.Esf #63 - RV #63
 2- V.Esf #63 - RV #63
 3- V.Esf #32 - RV #25
 3- V.Esf #32 - RV #19
 3- V.Esf #32 - RV #19
2 BOMBAS ELEVADORAS según PLIEGO (Q=0,31l/s; Hm=6,25m)
 Se estima 2hs. para llenado de Tanques de Reserva

REFERENCIAS	
	Conexión Agua / Medidor AYSA
	Subida de agua fría
	Subida de agua caliente
	Termostato eléctrico
	Tanque de agua 1100 lt
	Llave de paso agua caliente
	Conexión agua fría
	Conexión agua caliente
	Fregadero
	Lavatorio de pie
	Lavamanos
	Bañera de acero esmaltado 1.50 x 0.70 m
	Batida de acero esmaltado cocina
	Receptáculo de ducha 1.20 x 0.70 m
	Inodoro personas movilidad reducida
	Ducha personas movilidad reducida
	Lavatorio personas movilidad reducida

NOTAS LA EMPRESA DEBERÁ REALIZAR EL CÁLCULO Y EL DIMENSIONADO ESPECÍFICO PARA EL CORRECTO FUNCIONAMIENTO DE LA INSTALACIÓN SANITARIA	PROYECTO CONSTRUCCIÓN DE EQUIPAMIENTO COMUNITARIO Y PUESTA EN VALOR DE ESPACIO PÚBLICO. EL MERCADITO	CONTRATISTA: N° PLANO: 2.28 FECHA: ABRIL 2024 ESC: 1:50 ARCHIVO: 27_28_29-sum-200-inst-ci-pl-san-tech.dwg
N° REV.	MODIFICACIONES	FECHA

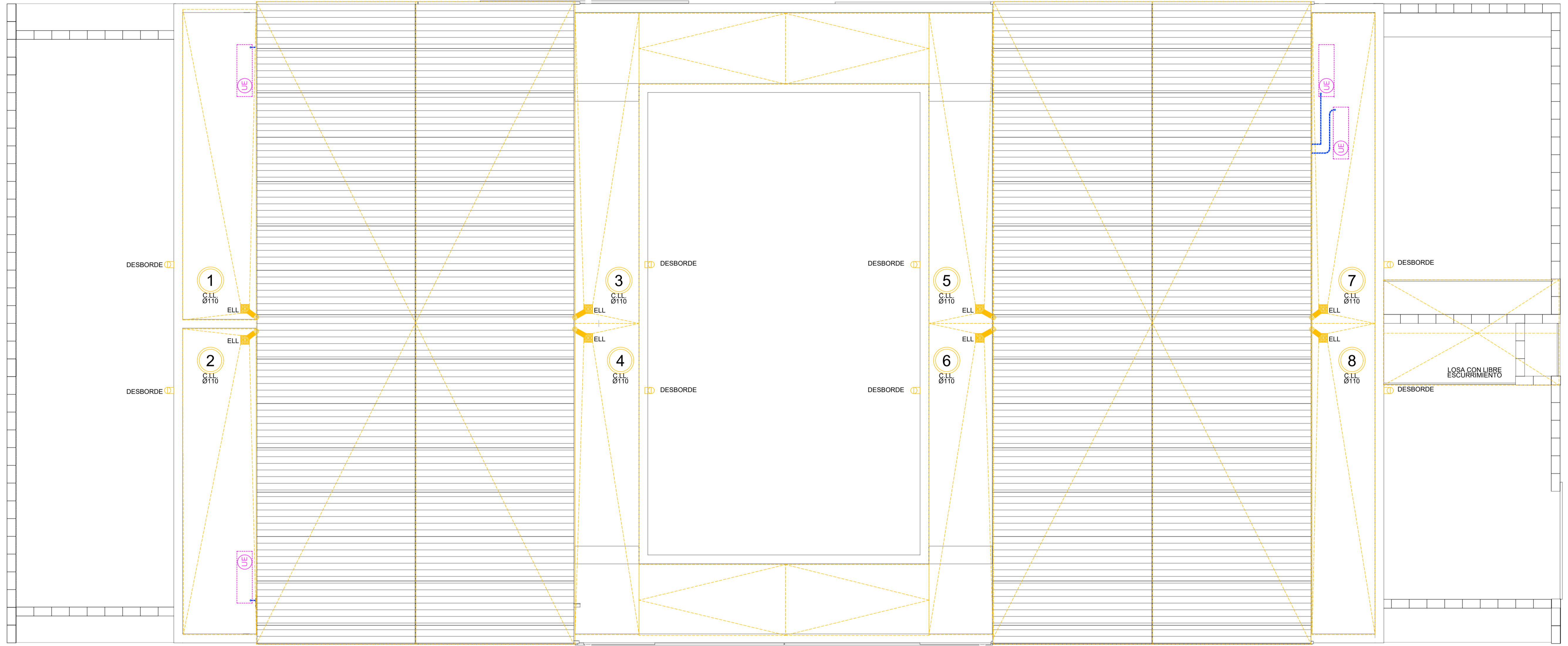

REFERENCIAS	
	Trat. estructural principal Ø110 pec
	Trat. estructural principal Ø83 pec
	Trat. estructural secundaria Ø55 pec
	Trat. estructural secundaria Ø40 pec
	Trat. estructural secundaria Ø32 pec
	Verdadero
	Trat. planeo Ø110 pec
	Trat. Área Acordonada
	Soporte estructural verificado
	Soporte estructural
	Verificación
	Plata de Piso Alarma
	Enteado de fondo de agua pluvial
	Enteado verificación
	Cámara de inspección Ø400
	Triduro
	Lanzadero de pie
	Bañero de acero inoxidable 1.50 x 0.70 m
	Reemplazo de ducha 1.30 x 0.70 m
	Triduro personas movilidad reducida
	Lanzadero personas movilidad reducida
	Ducha personas movilidad reducida
	Banca de acero inoxidable cocina
	Lavamanos
	Unidad exterior Área Acordonada
	Unidad interior Área Acordonada

NOTAS	PROYECTO: CONSTRUCCIÓN DE EQUIPAMIENTO COMUNITARIO Y PUESTA EN VALOR DE ESPACIO PÚBLICO. EL MERCADITO CONTENIDO: INSTALACIÓN PLANTA TECHOS EXPEDIENTE: EX-2024-11964305- -GDEBA-DEOPISU
	CONTRATISTA: Nº PLANO: 2.29 FECHA: ABRIL 2024 ESC: 1:50 ARCHIVO: 27.28.29-sum-200-inst-d-pl-san-tech.dwg
Nº REV.	MODIFICACIONES FECHA

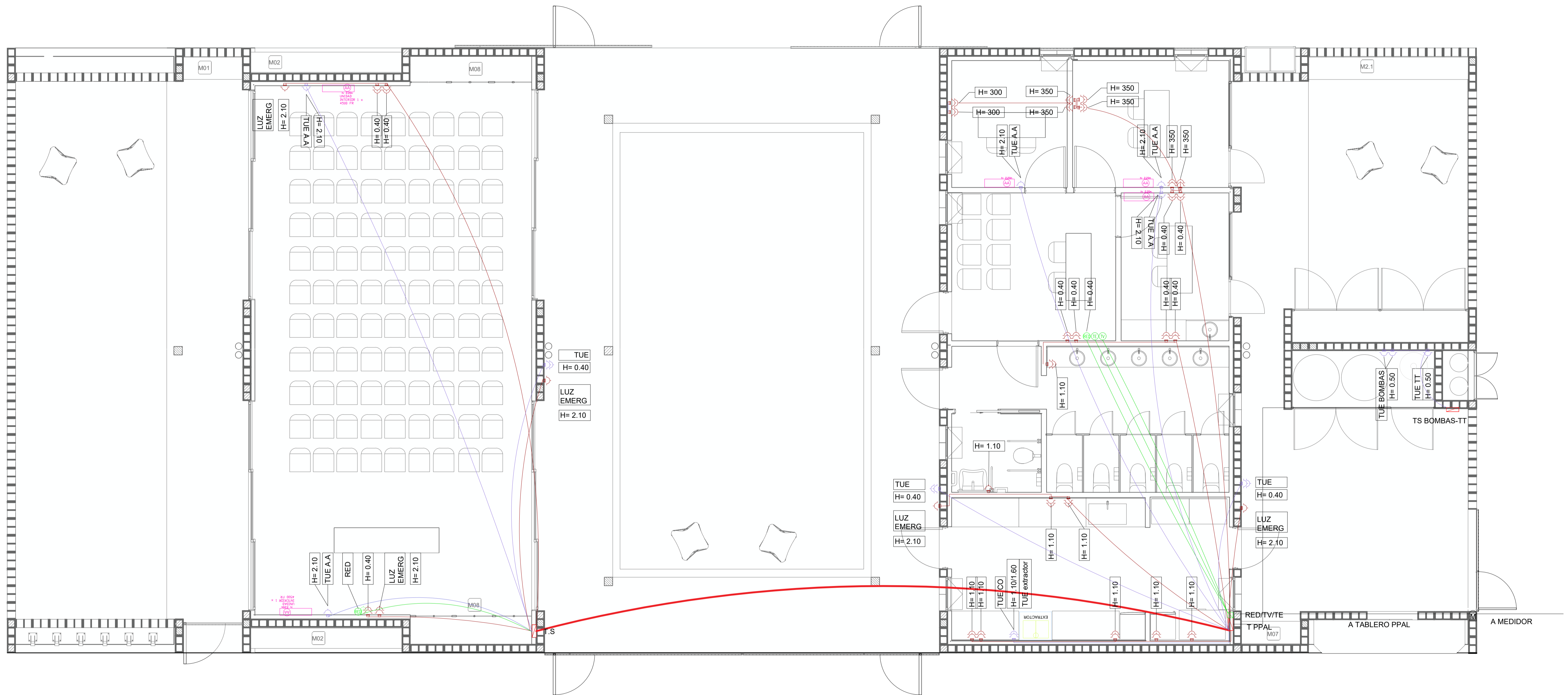

MUNICIPALIDAD DE LA PLATA		OPISU Obras y Proyectos de Inversión		MINISTERIO DE HABITAT Y DESARROLLO URBANO		GOBIERNO DE LA PROVINCIA DE BUENOS AIRES	
NOTAS		PROYECTO: CONSTRUCCIÓN DE EQUIPAMIENTO COMUNITARIO Y PUESTA EN VALOR DE ESPACIO PÚBLICO. EL MERCADITO				CONTRATISTA:	
		CONTENIDO: Instalación eléctrica: tomas				Nº PLANO: 230	
		EXPEDIENTE: EX-2024-11964305- GDEBA-DEOPISU				FECHA: ABRIL 2024	
Nº REV.		MODIFICACIONES INDICADA		FECHA		ESC: 1:50	
						ARCHIVO: 30-sum-200-inst-electr-tomas.dwg	

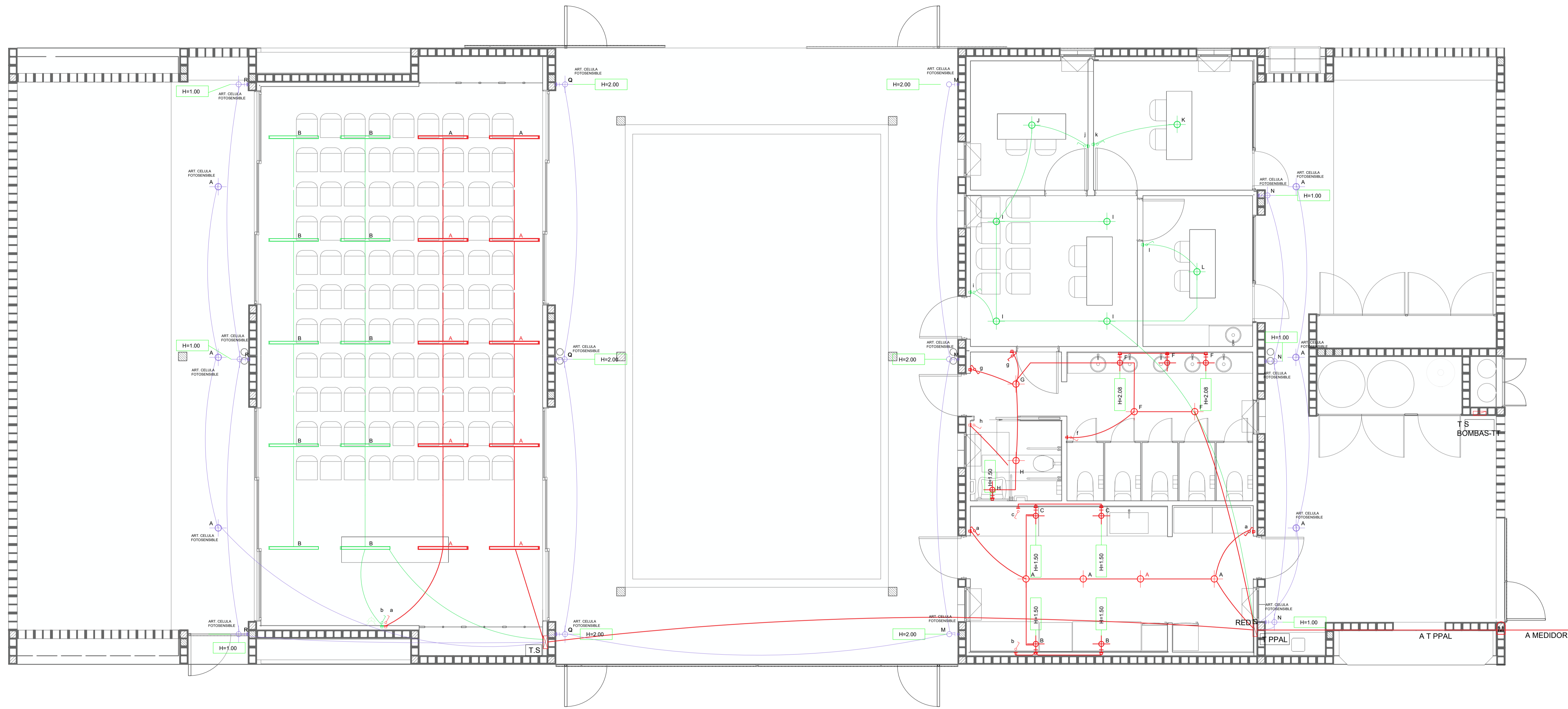

NOTAS	PROYECTO: CONSTRUCCIÓN DE EQUIPAMIENTO COMUNITARIO Y PUESTA EN VALOR DE ESPACIO PÚBLICO. EL MERCADITO CONTENIDO: Instalación eléctrica: iluminación EXPEDIENTE: EX-2024-11964305- GDEBA-DEOPISU
	CONTRATISTA: N° PLANO: 2.31 FECHA: ABRIL 2024 ESC: 1:50 ARCHIVO: 31-sum-200-inst elect- lum, diagrama unif.dwg
N° REV.	MODIFICACIONES INDICA FECHA

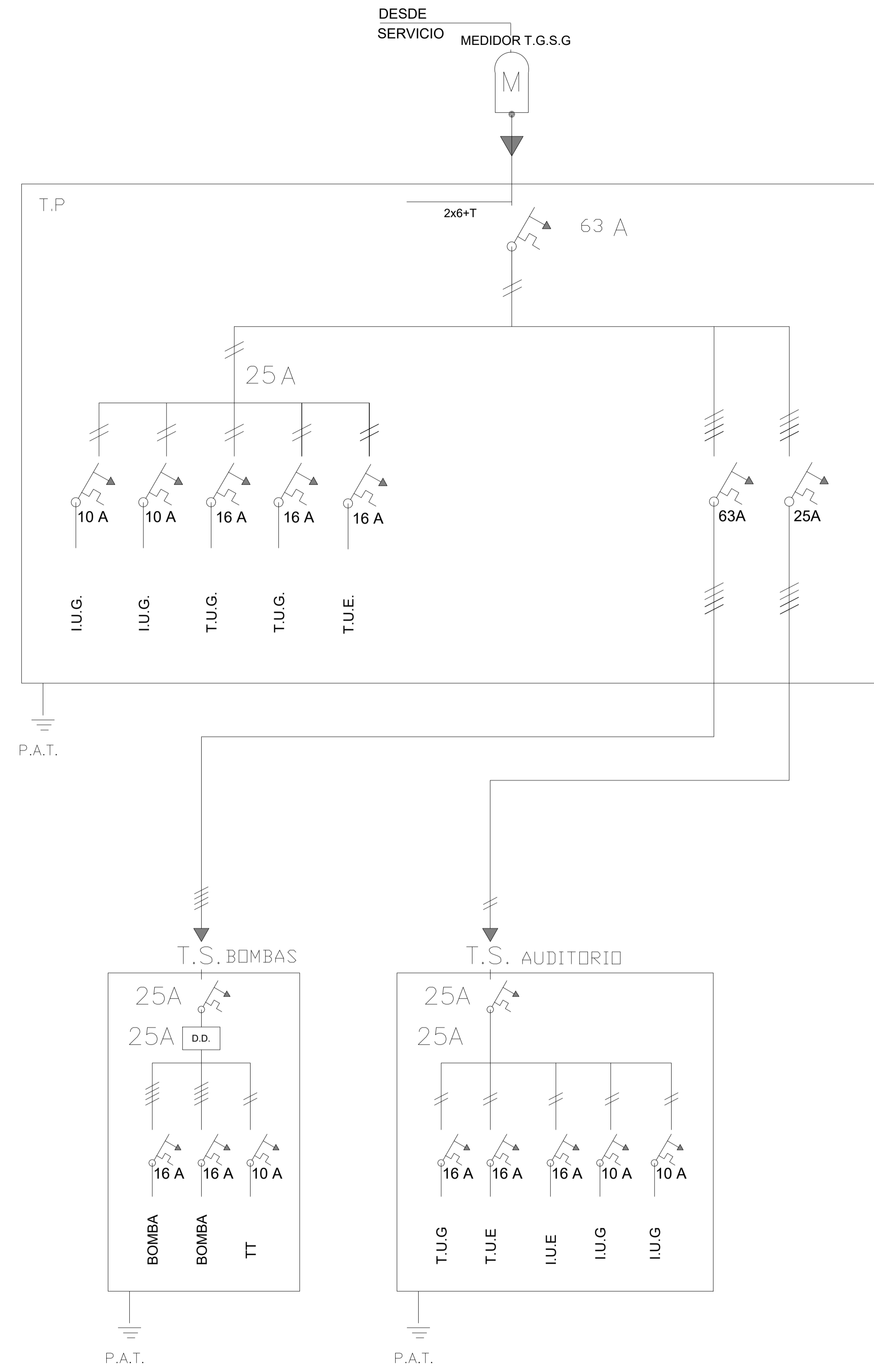

NOTAS	PROYECTO: CONSTRUCCIÓN DE EQUIPAMIENTO COMUNITARIO Y PUESTA EN VALOR DE ESPACIO PÚBLICO. EL MERCADITO CONTENIDO: Instalación eléctrica: diagrama unifilar EXPEDIENTE: EX-2024-11964305- -GDEBA-DEOPISU
	CONTRATISTA: N° PLANO: 2.32 FECHA: ABRIL 2024
N° REV.	MODIFICACIONES FECHA
	ESC: 1:50 ARCHIVO: 31-sum-200-inst electri- -lum, diagrama unif.dwg

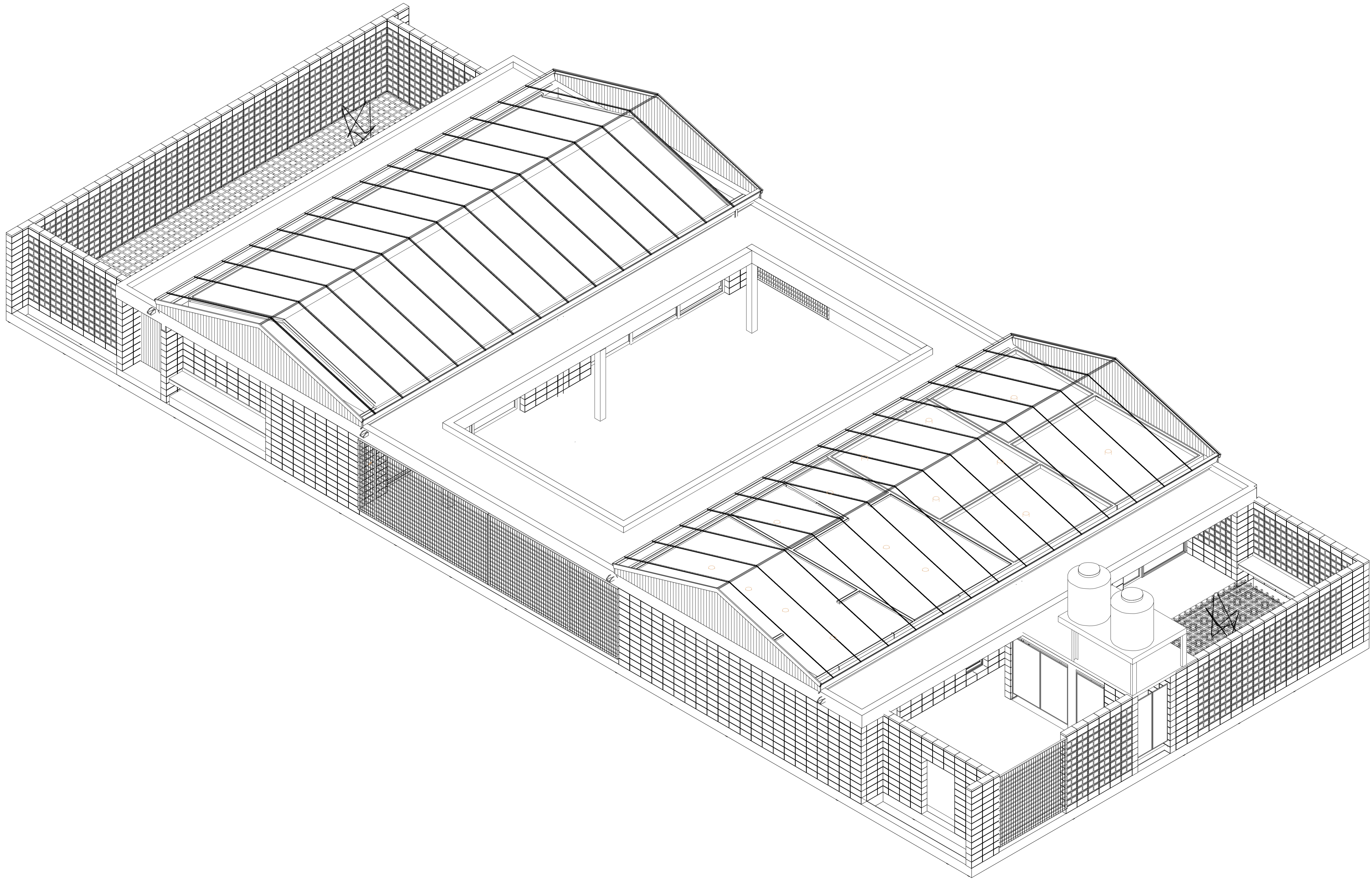

PLANO-2024-25394751-GDEBA-DPTYLLOPISU

<p>NOTAS</p> <p>AXONOMETRÍA REPRESENTATIVA DEL EDIFICIO.</p>	<p>PROYECTO: CONSTRUCCIÓN DE EQUIPAMIENTO COMUNITARIO Y PUESTA EN VALOR DE ESPACIO PÚBLICO. EL MERCADITO</p> <p>CONTENIDO:</p> <p>AXONOMETRÍA SUM</p> <p>EXPEDIENTE:</p> <p>EX-2024-11964305- -GDEBA-DEOPISU</p>	<p>CONTRATISTA:</p> <p>Nº PLANO: 2.33</p> <p>FECHA: ABRIL 2024</p>
<p>Nº REV.</p> <p>MODIFICACIONES</p> <p>TÍTULO</p> <p>FECHA</p>	<p>ESC: 1:50</p> <p>ARCHIVO: 33 - sum-200-3d.dwg</p>	

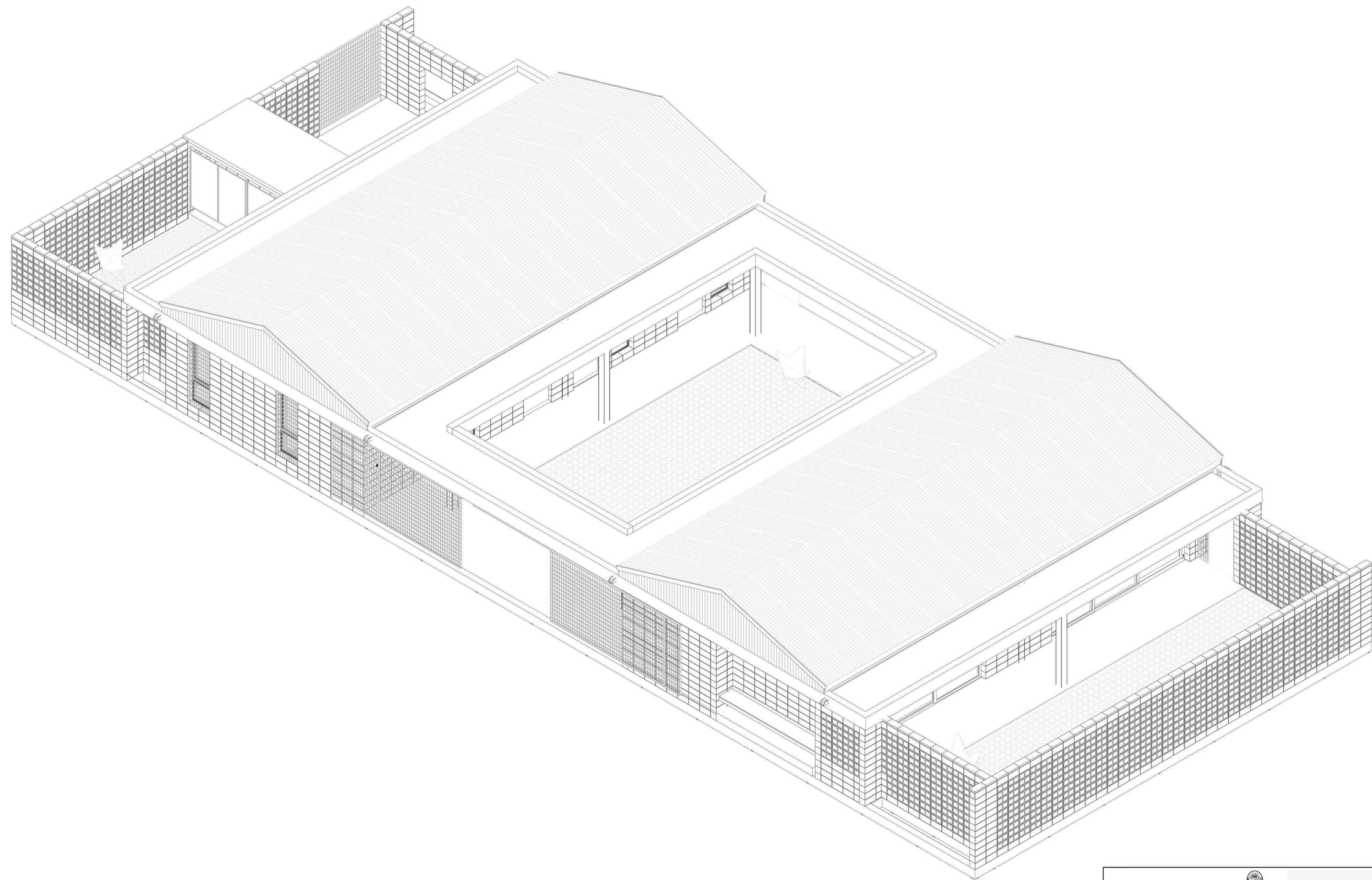

		MUNICIPALIDAD DE LA PLATA	GOBIERNO DE LA PROVINCIA DE BUENOS AIRES
NOTAS AXONOMETRICA REPRESENTATIVA DEL EDIFICIO.		PROYECTO CONSTRUCCION DE EQUIPAMIENTO COMUNITARIO Y PUESTA EN VALOR DE ESPACIO PUBLICO. EL MERCADITO	CONTRATISTA:
		CONTENIDO: AXONOMETRIA SUM	N° PLANO: 234
		EXPEDIENTE: EX-2024-11964305 -GDEBA-DEOPISU	FECHA: ABRIL 2024
N° REV.	MODIFICACIONES TEMAS	FECHA	ESC: 1250
			ARCHIVO: 33 - sum-200-3d.dwg

Cantero1 SUM (Ver Parquizacion)

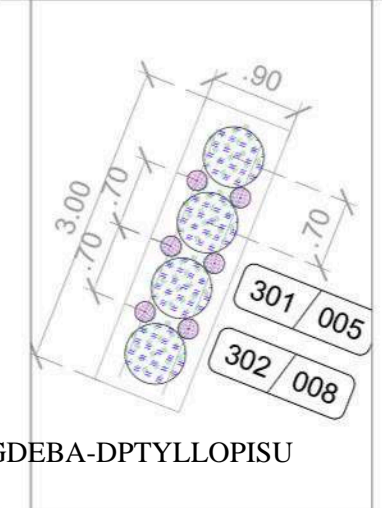
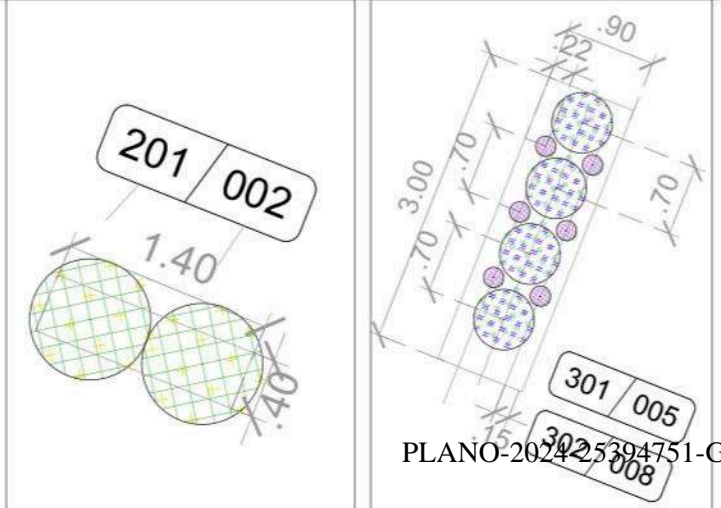
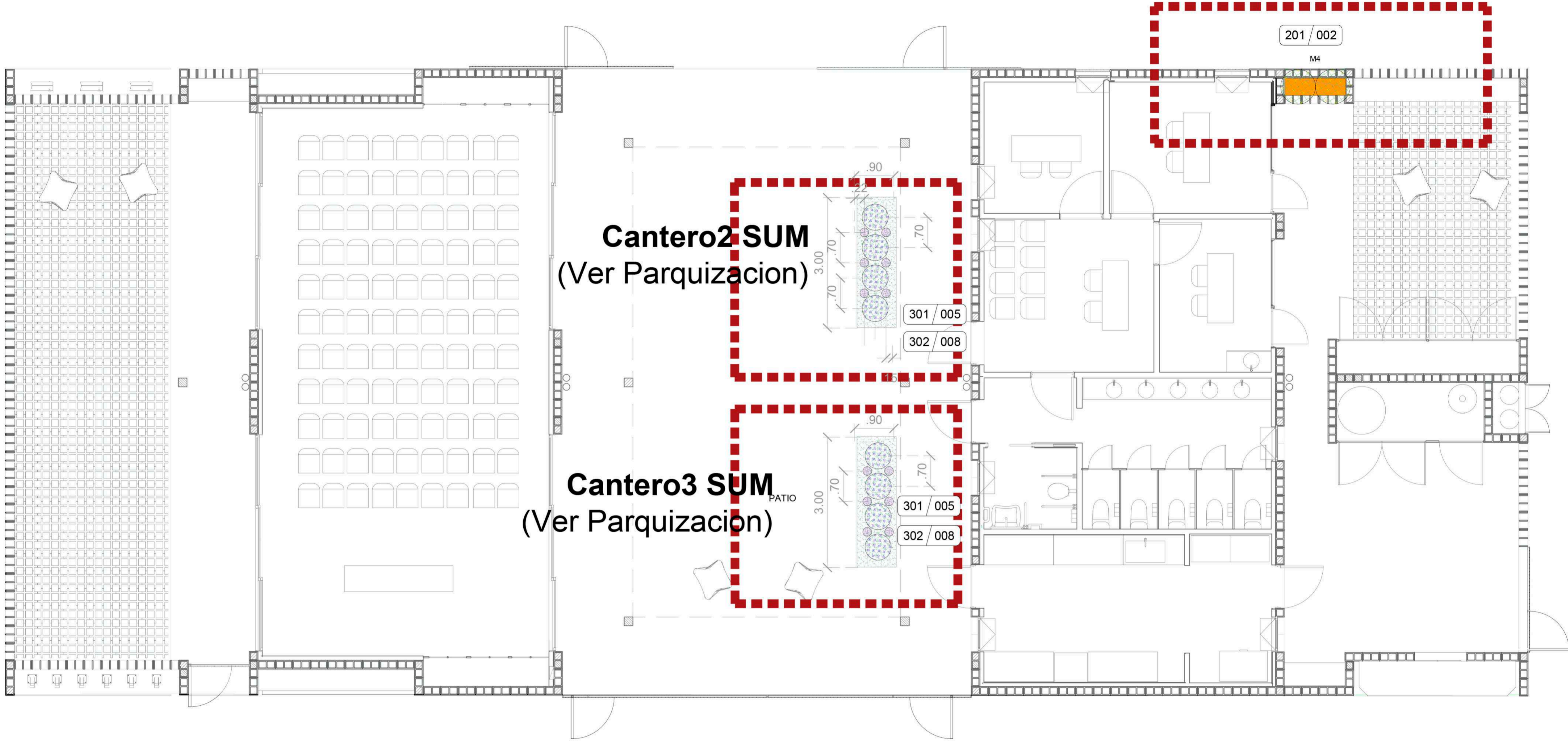

CODIGO	ITEM	CANT
201	Provisión y plantación de Pavonia hastata, Malva rosa E. 041.	02 un
301	Provisión y plantación de Salvia guaranítica, Salvia azul E. 031.	8 un
302	Provisión y plantación de Lantana megalopotaica, Lantana ratera. E 031.	12 un



<p>NOTAS</p>	<p>PROYECTO CONSTRUCCIÓN DE EQUIPAMIENTO COMUNITARIO Y PUESTA EN VALOR DE ESPACIO PUBLICO. EL MERCADITO</p> <p>CONTRATISTA:</p>
<p>CONTENIDO:</p> <p>PARQUIZACIÓN</p> <p>EXPEDIENTE:</p> <p>EX-2024-11964305- GDEBA-DEOIPISU</p>	<p>Nº PLANO: 235</p> <p>FECHA: ABRIL 2024</p>
<p>Nº REV.</p> <p>MODIFICACIONES</p> <p>TEMA</p> <p>FECHA</p>	<p>ESC: 1:50</p> <p>ARCHIVO: 35-sum-parquizacion.dwg</p>



LOC. N°
01
02
03
04
05
06
07
08
09
10
11
12
13

		MUNICIPALIDAD DE LA PLATA OPISU MINISTERIO DE HABITAT Y DESARROLLO URBANO GOBIERNO DE LA PROVINCIA DE BUENOS AIRES	
NOTAS		PROYECTO CONSTRUCCIÓN DE EQUIPAMIENTO COMUNITARIO Y PUESTA EN VALOR DE ESPACIO PUBLICO: EL MERCADITO CONTENIDO: RENDIR EXPEDIENTE: EX-2024-11964305 -GDEBA-DEOPISU	CONTRATISTA: N° PLANO: 2.36 FECHA: ABRIL 2024 ESC: s/esc ARCHIVO: 14-sum-200-planilla locales.dwg
N° REV.	MODIFICACIONES TEMA	FECHA	



   		
MUNICIPALIDAD DE LA PLATA GOBIERNO DE LA PROVINCIA DE BUENOS AIRES		
NOTAS	PROYECTO CONSTRUCCIÓN DE EQUIPAMIENTO COMUNITARIO Y PUESTA EN VALOR DE ESPACIO PÚBLICO. EL MERCADITO CONTENIDO: RENDER EXPEDIENTE: EX-2024-11964305- -GDEBA-DEOPISU	CONTRATISTA: N° PLANO: 2.37 FECHA: ABRIL 2024
N° REV.	MODIFICACIONES TEMA	FECHA
		ESC: s/esc
		ARCHIVO: 14-sum-200-planilla locales.dwg



LOC
N°

01
02
03
04
05
06
07
08
09
10
11
12
13

		MUNICIPALIDAD DE LA PLATA OPISU MINISTERIO DE HABITAT Y DESARROLLO URBANO GOBIERNO DE LA PROVINCIA DE BUENOS AIRES
NOTAS		PROYECTO CONSTRUCCIÓN DE EQUIPAMIENTO COMUNITARIO Y PUESTA EN VALOR DE ESPACIO PUBLICO. EL MERCADITO CONTENIDO: RENDER EXPEDIENTE: EX-2024-11964305--GDEBA-DEOPISU
		CONTRATISTA: N° PLANO: 2.38 FECHA: ABRIL 2024
N° REV.	MODIFICACIONES TEMA	FECHA
		ESC: s/esc ARCHIVO: 14-sum-200-planilla locales.dwg



GOBIERNO DE LA PROVINCIA DE BUENOS AIRES
2024 - Año del 75° Aniversario de la gratuidad universitaria en la República Argentina

**Hoja Adicional de Firmas
Plano Importado**

Número: PLANO-2024-25394751-GDEBA-DPTYLLOPISU

LA PLATA, BUENOS AIRES
Lunes 22 de Julio de 2024

Referencia: Documentación gráfica

El documento fue importado por el sistema GEDO con un total de 62 pagina/s.

Digitally signed by GDE BUENOS AIRES
DN: cn=GDE BUENOS AIRES, c=AR, o=MINISTERIO DE GOBIERNO BS.AS.,
ou=SUBSECRETARIA DE GOBIERNO DIGITAL, serialNumber=CUIT 30715124234
Date: 2024.07.22 15:19:07 -03'00'

Martina Hernández
Directora
Dirección de Pliegos Técnicos y Legajos Licitatorios
Organismo Provincial de Integración Social y Urbana

Digitally signed by GDE BUENOS AIRES
DN: cn=GDE BUENOS AIRES, c=AR, o=MINISTERIO DE
GOBIERNO BS.AS., ou=SUBSECRETARIA DE
GOBIERNO DIGITAL, serialNumber=CUIT 30715124234
Date: 2024.07.22 15:20:32 -03'00'