

PLANTA BAJA

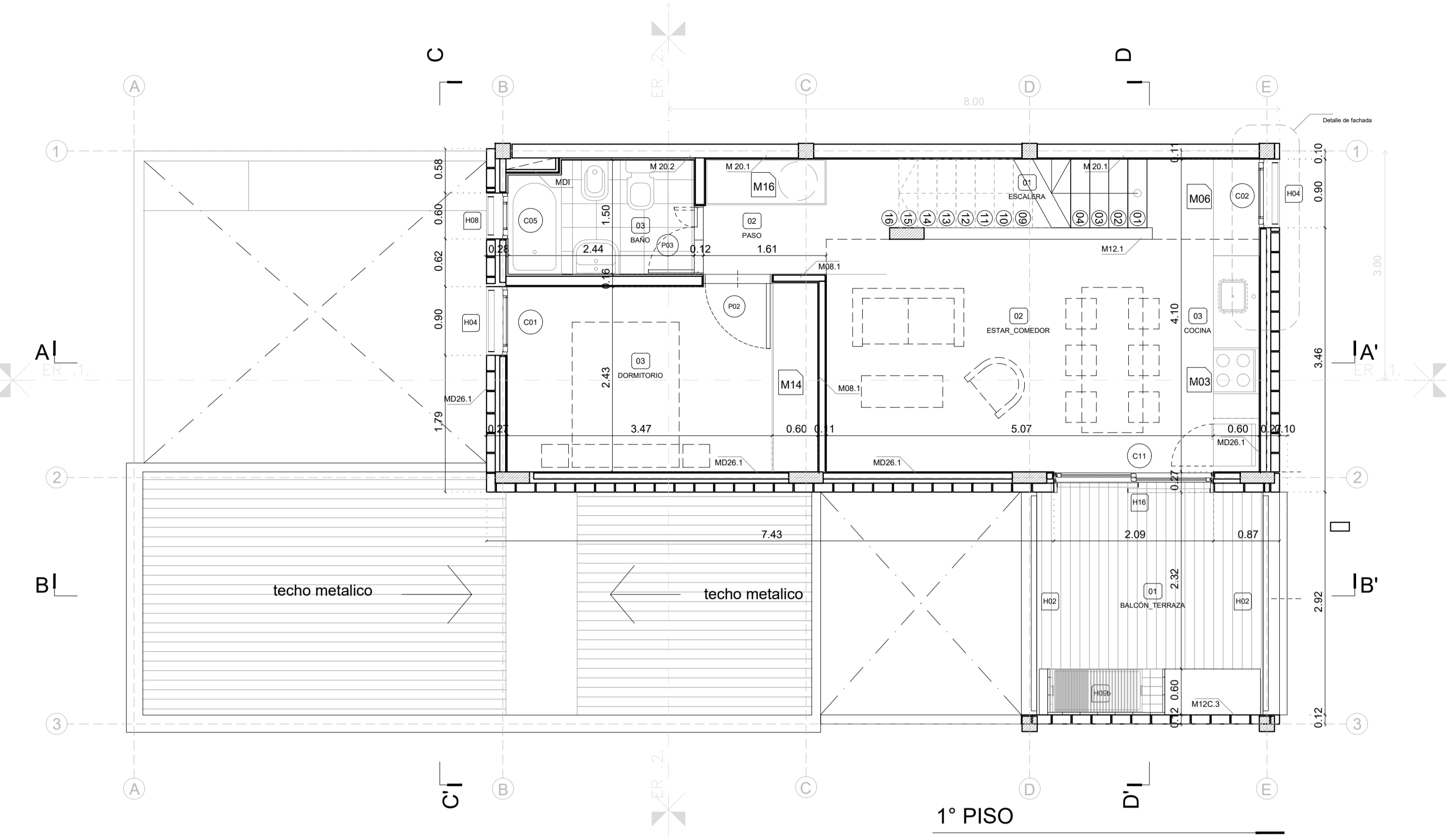

1º PISO

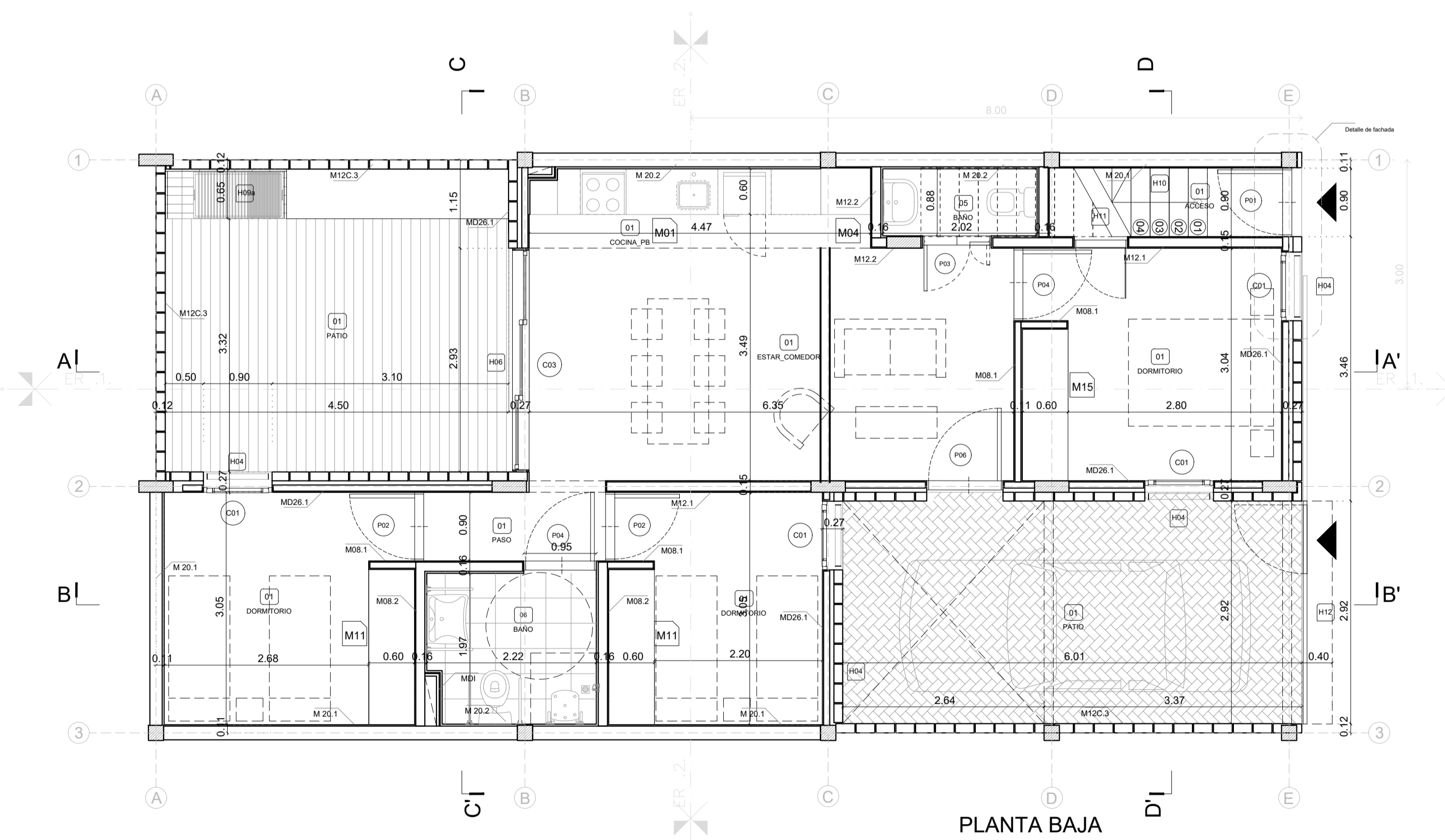

PLANTA BAJA
MOVILIDAD REDUCIDA

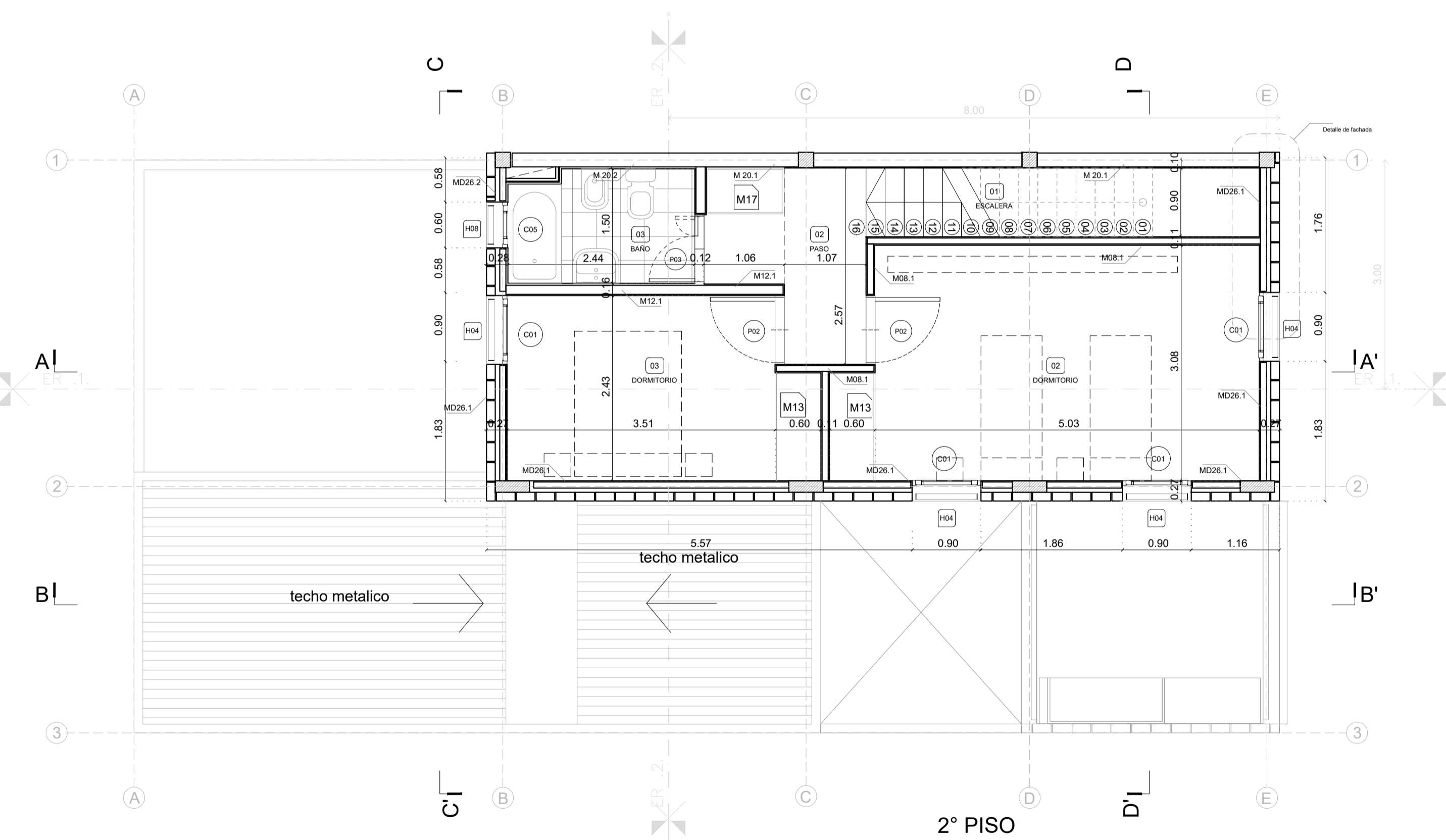

2º PISO

NOTAS	PROYECTO: INTEGRACIÓN URBANA PERIBEBUY - ETAPA II CONTENIDO: 333_Plantas EXPEDIENTE: EX-2024-05708659- GDEBA-DEOIPUS	CONTRATISTA: N° PLANO: 01 FECHA: 22.04.2024 ESC: 1/50 ARCHIVO: 2123_333_plantas_cortes_y_vistas_2024.dwg

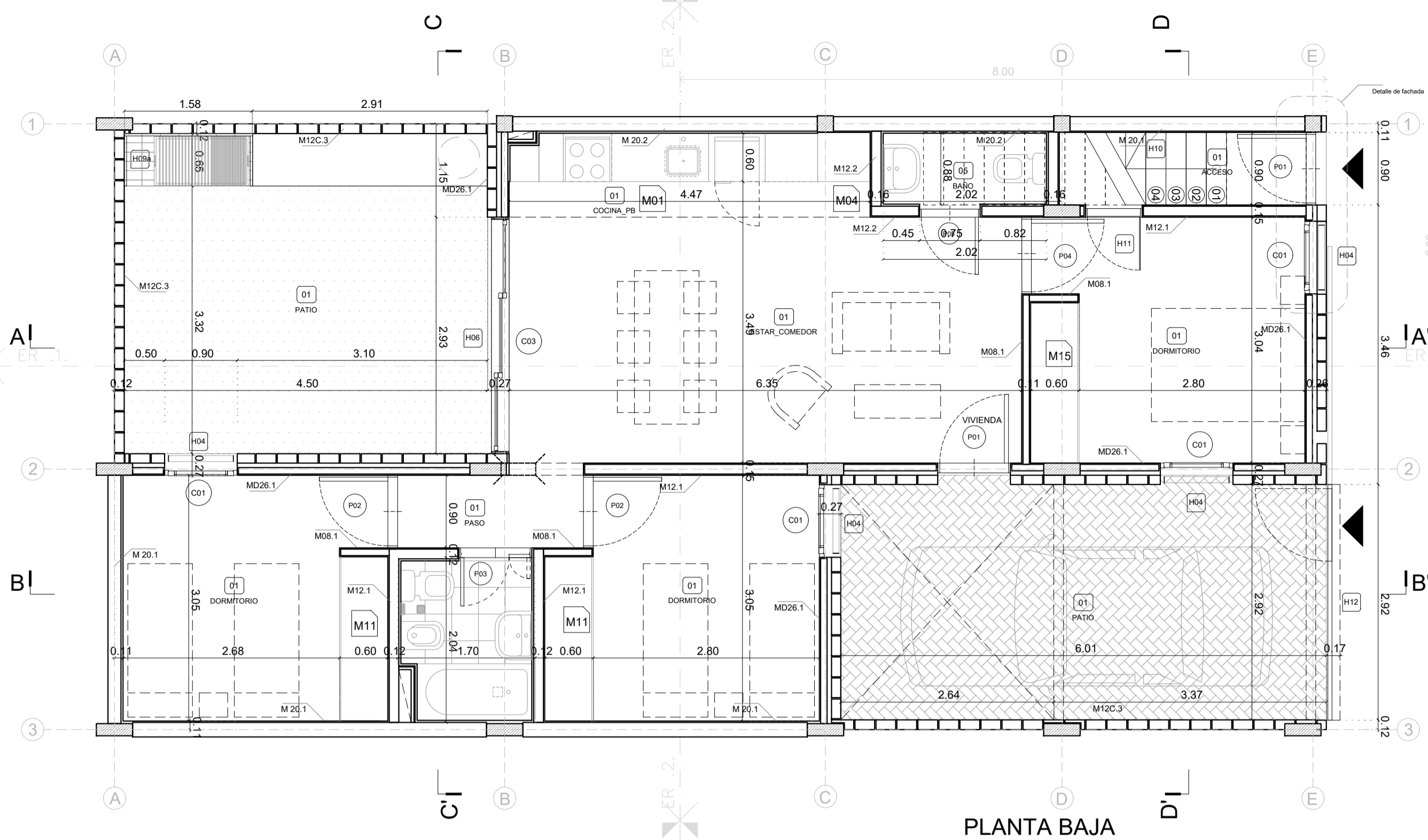

PLANTA BAJA

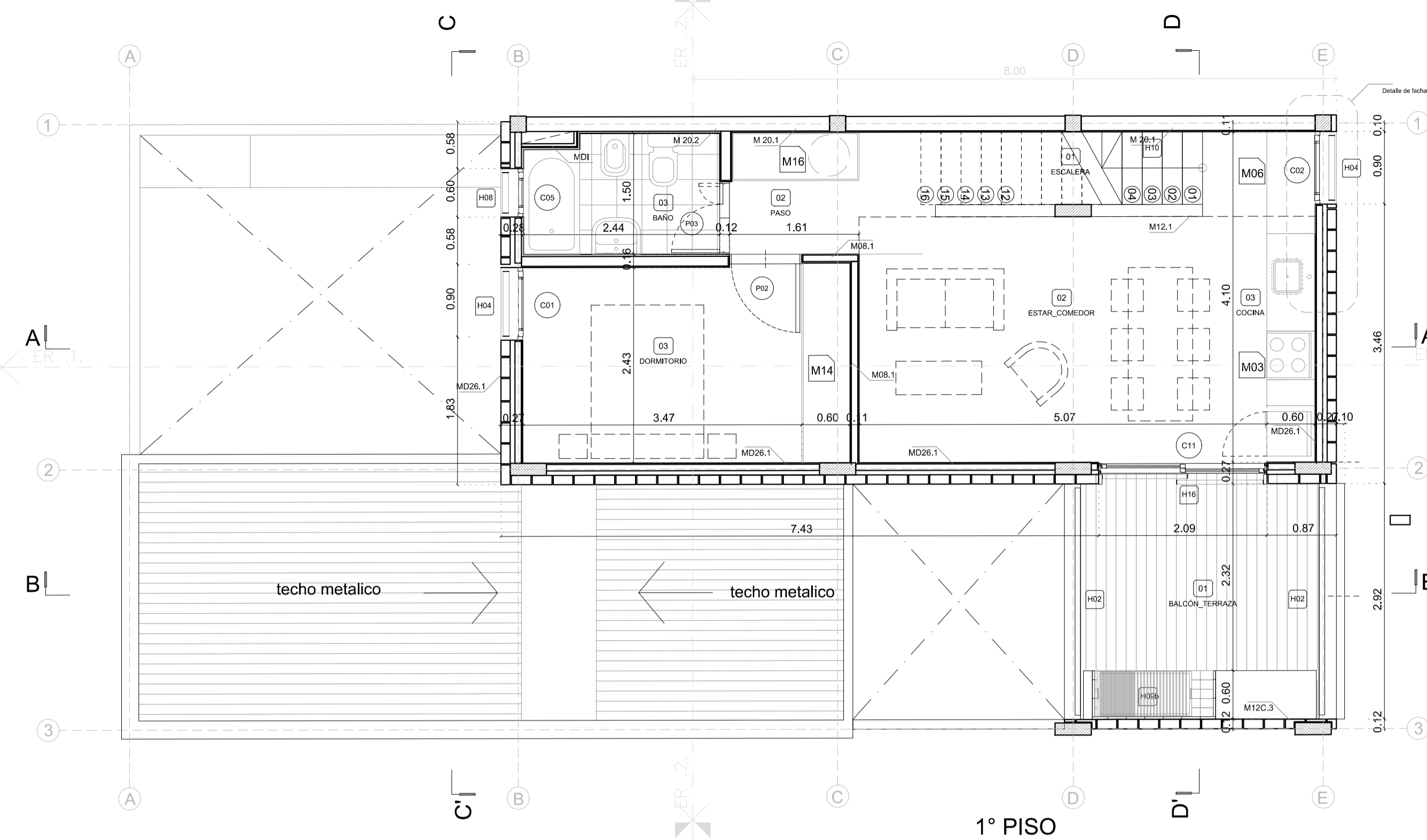

1° PISO

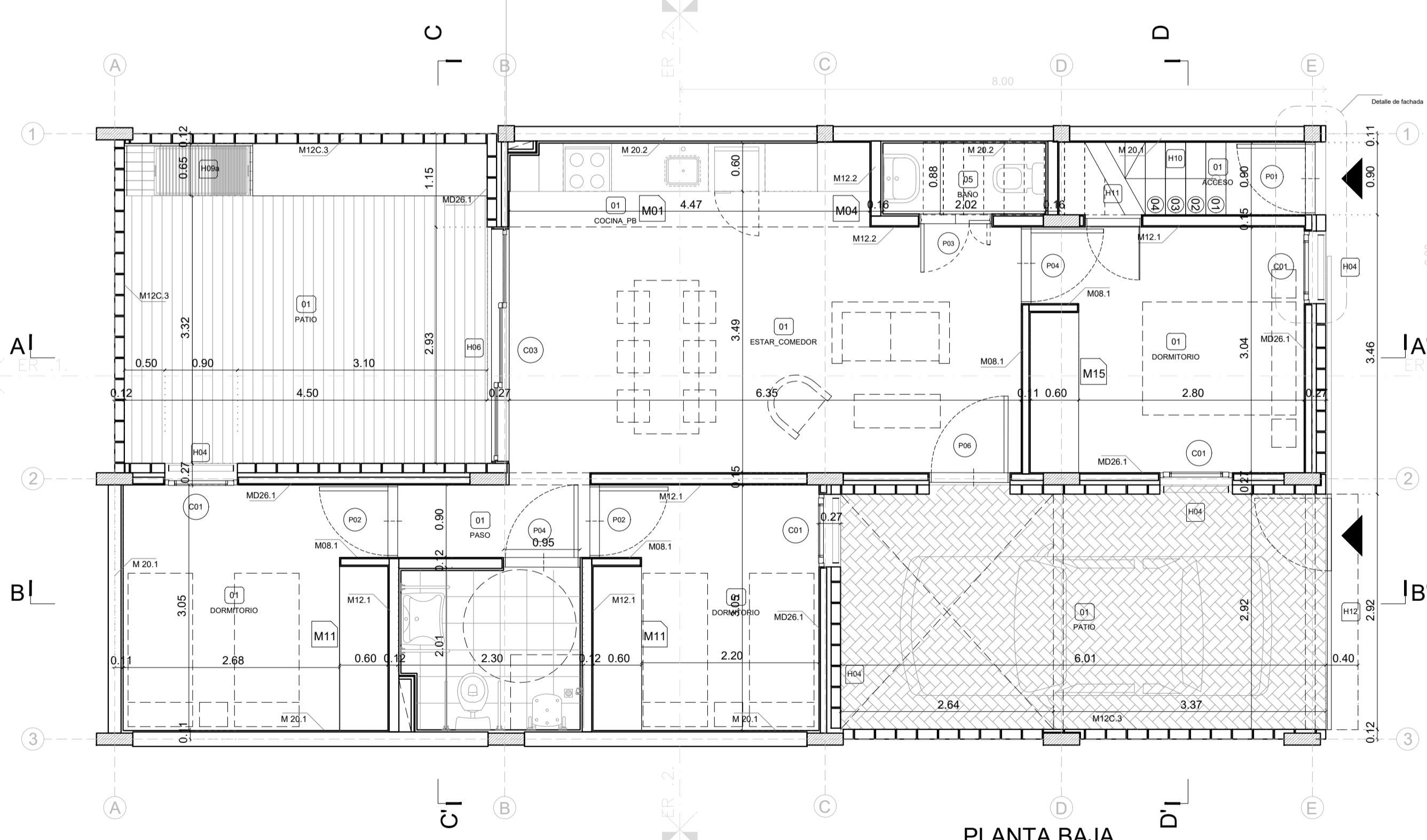

PLANTA BAJA

MOVILIDAD REDUCIDA

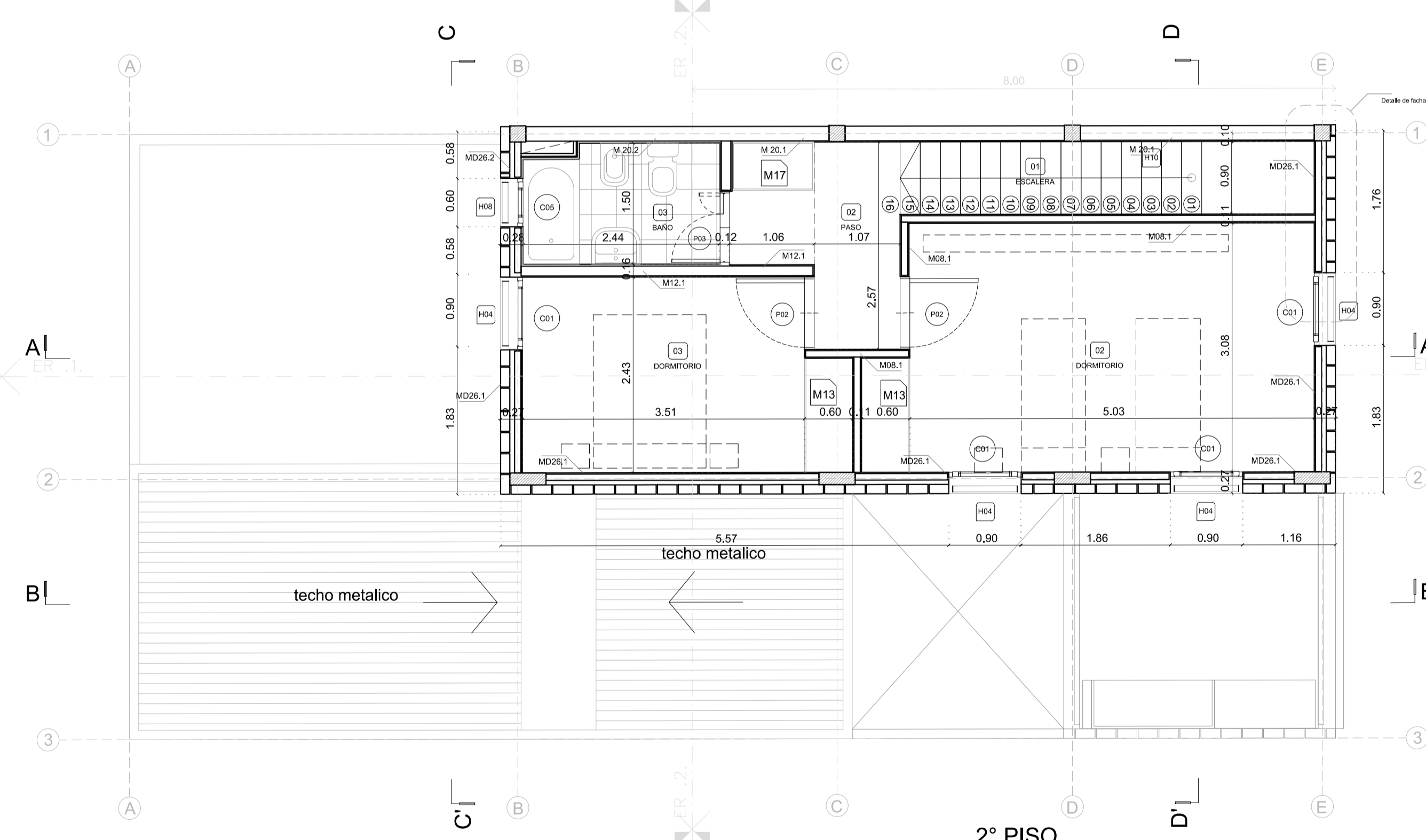

2° PISO

<p>NOTAS</p> <p>En caso de que estructuralmente se requiera junta de dilatación, se deberá adoptar estas plantas.</p>	   	<p>PROYECTO: INTEGRACIÓN URBANA PERIBEBUY - ETAPA II</p> <p>CONTRATISTA:</p>
	<p>CONTENIDO:</p> <p>333_Planitas con junta de dilatación</p> <p>Nº PLANO: 01-a</p>	<p>FECHA: 22.04.2024</p>
	<p>EXPEDIENTE:</p> <p>EX-2024-05708659- GDEBA-DEOPISU</p> <p>ESC: 1:50</p>	<p>ARCHIVO: 21324_333_planitas_cortes_y_vistas_2024.dwg</p>
	<p>MODELOS</p> <p>FECHA</p>	

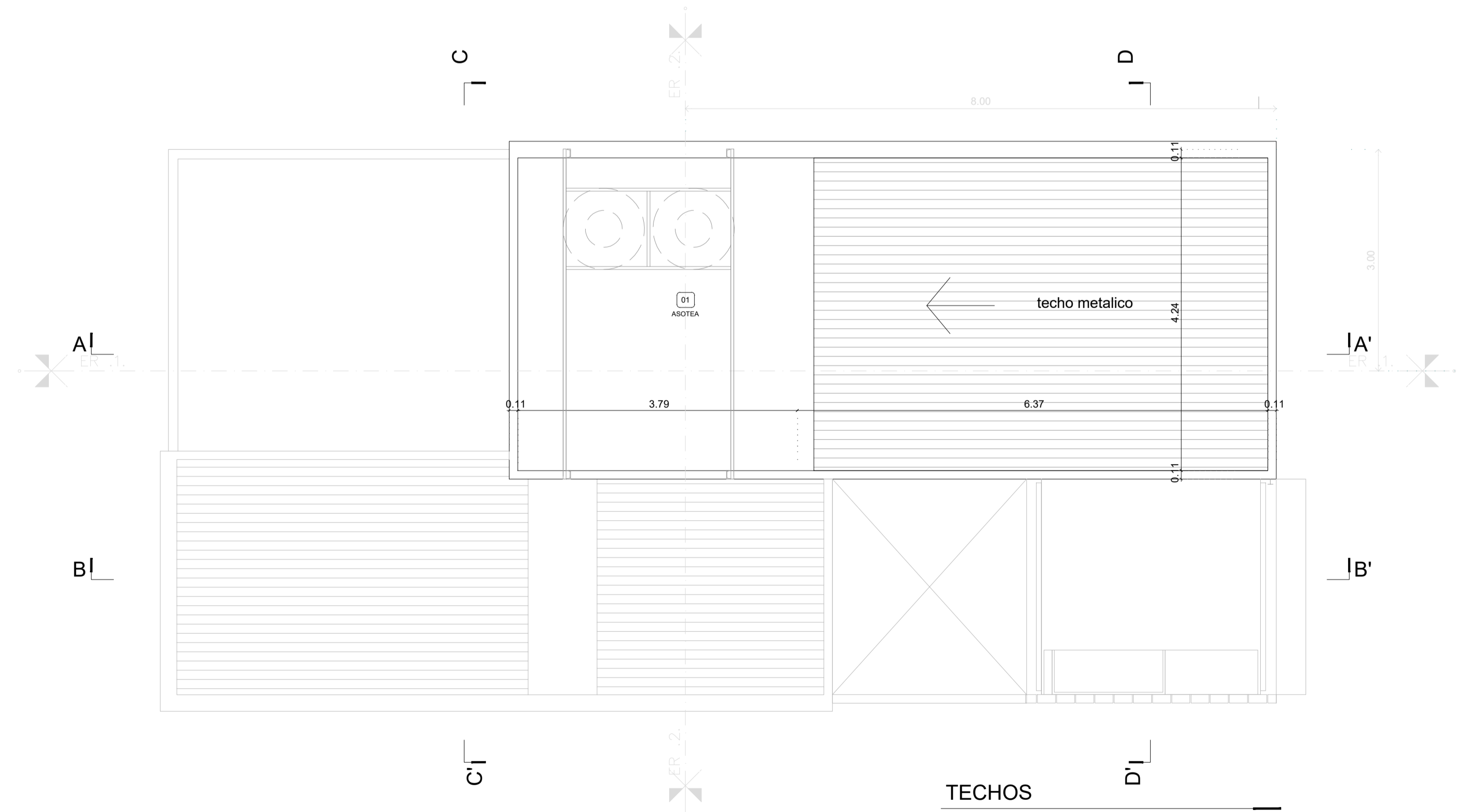
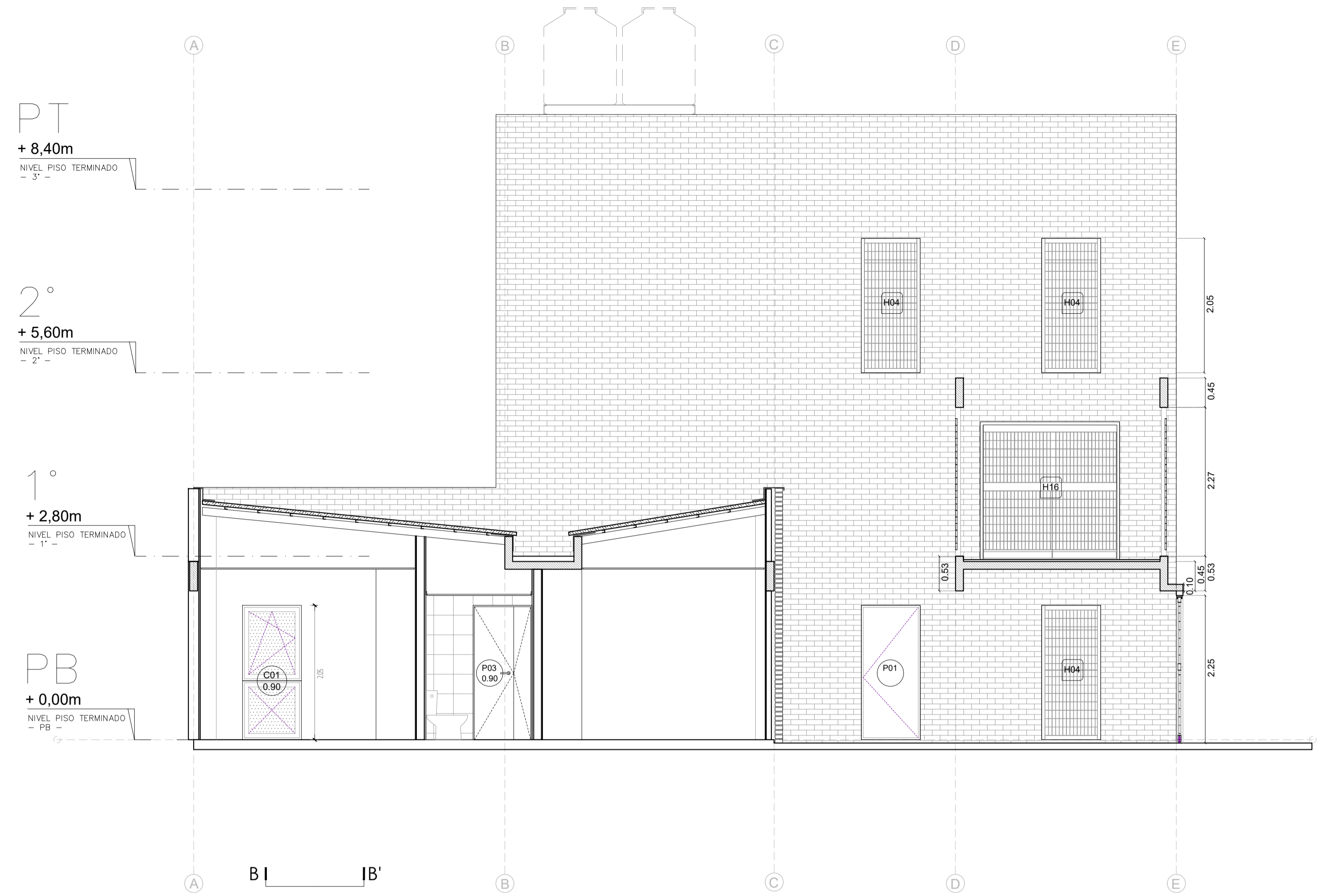
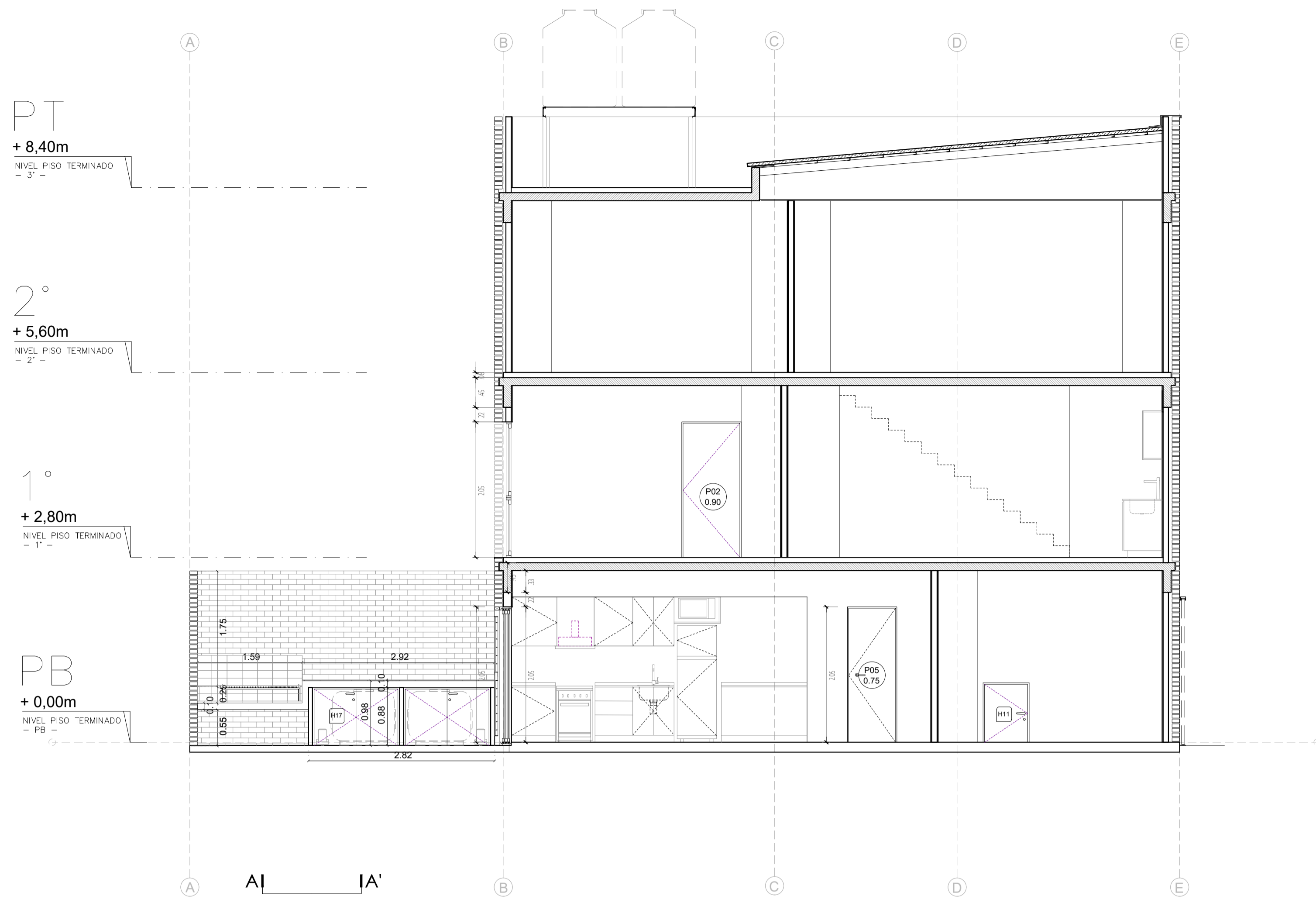

TECHOS

NOTAS	PROYECTO: INTEGRACIÓN URBANA PERIBEBUY - ETAPA II CONTENIDO: 333. Planta de techos y cortes EXPEDIENTE: EX-2024-05708659- GDEBA-DEOPISU	CONTRATISTA: N° PLANO: 02 FECHA: 22.04.2024
MODIFICACIONES FECHA	ESC: 1/50	ARCHIVO: 213_A_333_planta_techos_y_cortes_2024.dwg

TIPO	UBICACIÓN	SUBTOTAL	TOTAL
001	Planta Baja	3	8
Vertera Oscilobateante	1er Piso	1	
Paño fijo	2do Piso	4	

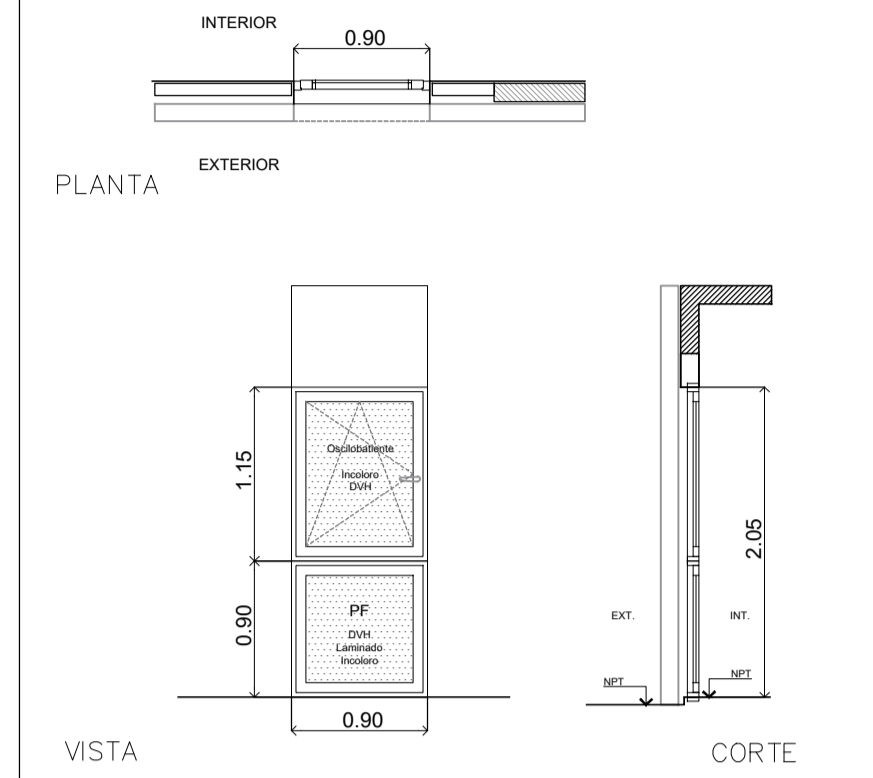

ANCLAJE	Premarco de aluminio P-7808
MARCO	Perfil de aluminio Línea Modena2 o superior. Acople horizontal P-7712.
HOJA	Paño fijo interior + hoja oscilobateante superior. Perfil de aluminio anodizado línea Modena2.
ACCESORIOS	Tapa premarco. Burlete interior doble contacto.
VIDRIO	DVIH cara interna laminado 3+3, cámara de aire de 12 mm y cara externa de vidrio de 5 mm.
HERRAJES	2 Bisagras Giesse Flash coplanares + 2 escalonadas. Faleba 3 posiciones Giesse (lado interior)
OBSERVACIONES	Terminación, herraje, mosquetero, y accesorios según catálogo "Aluar Modena2".

TIPO	UBICACIÓN	SUBTOTAL	TOTAL
002	Planta Baja	1	2
Vertera Oscilobateante	1er Piso	1	
	2do Piso	-	

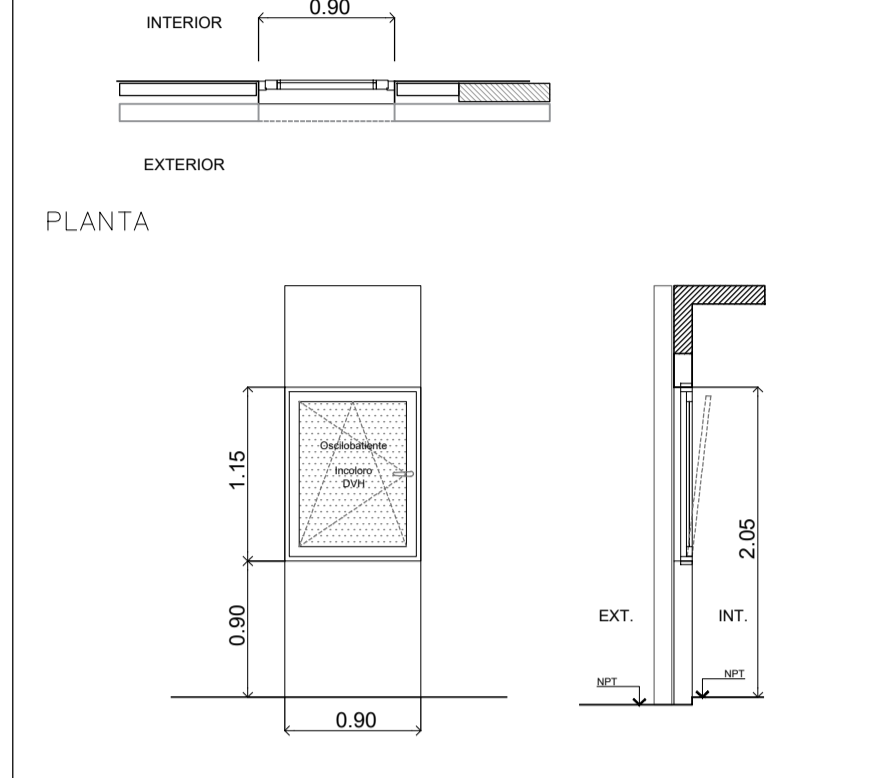

ANCLAJE	Premarco de aluminio P-7808
MARCO	Perfil de aluminio Línea Modena2 o superior.
HOJA	Hoja oscilobateante. Perfil de aluminio anodizado línea Modena2
ACCESORIOS	Contramarco. Burlete interior doble contacto.
VIDRIO	DVIH cara interna laminado 3+3, cámara de aire de 12 mm y cara externa de vidrio de 5 mm.
HERRAJES	4 Bisagras de aplicer de 2 alas para hoja coplanar Giesse + Picoporte doble balcón Giesse Supermaster.
OBSERVACIONES	Terminación, herraje y accesorios según catálogo "Aluar Modena2".

TIPO	UBICACIÓN	SUBTOTAL	TOTAL
003	Planta Baja	1	1
Corrediza 3 Hojas	1er Piso	-	
	2do Piso	-	

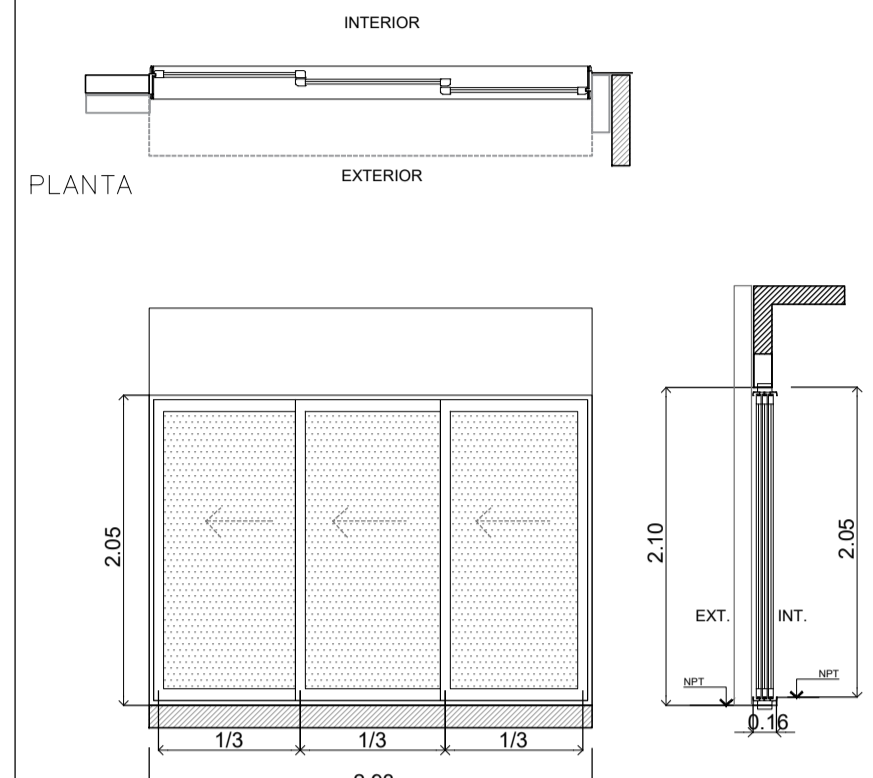

ANCLAJE	Premarco de aluminio P-6901
MARCO	Perfil de aluminio Línea Modena2 o superior. Umbral y dintel de 3 guías P 7721.
HOJA	3 Hojas corredizas. Perfil de aluminio anodizado línea Modena2.
ACCESORIOS	Tapa premarco. Burlete interior doble contacto. Cierre lateral tipo Giesse Brio x 2 (lado interior).
VIDRIO	DVIH cara interna laminado 3+3, cámara de aire de 9 mm y cara externa de vidrio de 5 mm.
HERRAJES	Rueda regulable simple tipo Giesse Carrera. Tapón cruce central T 144 para corrediza de 3 paños.
OBSERVACIONES	Terminación, herraje y accesorios según catálogo "Aluar Modena2".

TIPO	UBICACIÓN	SUBTOTAL	TOTAL
004	Planta Baja	-	0
Corrediza 2 Hojas	1er Piso	-	
	2do Piso	-	

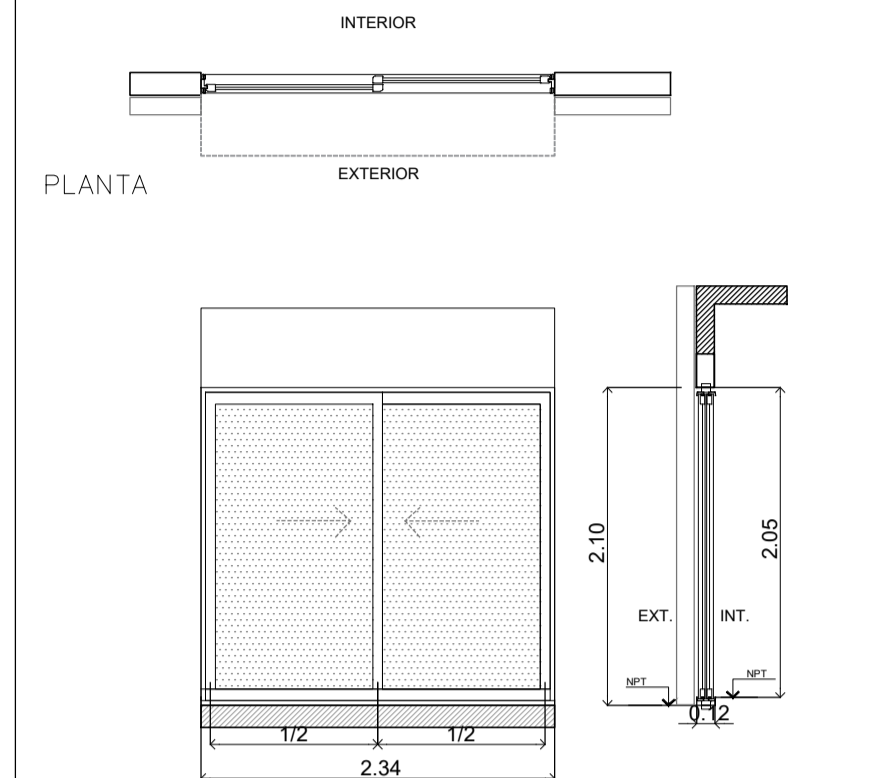

ANCLAJE	Premarco de aluminio P-6901
MARCO	Perfil de aluminio Línea Modena2 o superior. Umbral y dintel de 2 guías P 7713.
HOJA	2 Hojas corredizas. Perfil de aluminio anodizado línea Modena2.
ACCESORIOS	Tapa premarco. Burlete interior doble contacto. Cierre lateral tipo Giesse Brio x 2 (lado interior).
VIDRIO	DVIH cara interna laminado 3+3, cámara de aire de 9 mm y cara externa de vidrio de 5 mm.
HERRAJES	Rueda regulable simple tipo Giesse Carrera. Tapón cruce central T 144 para corrediza de 2 paños.
OBSERVACIONES	Terminación, herraje y accesorios según catálogo "Aluar Modena2".

TIPO	UBICACIÓN	SUBTOTAL	TOTAL
005	Planta Baja	-	2
Vertera Oscilobateante	1er Piso	1	
	2do Piso	1	

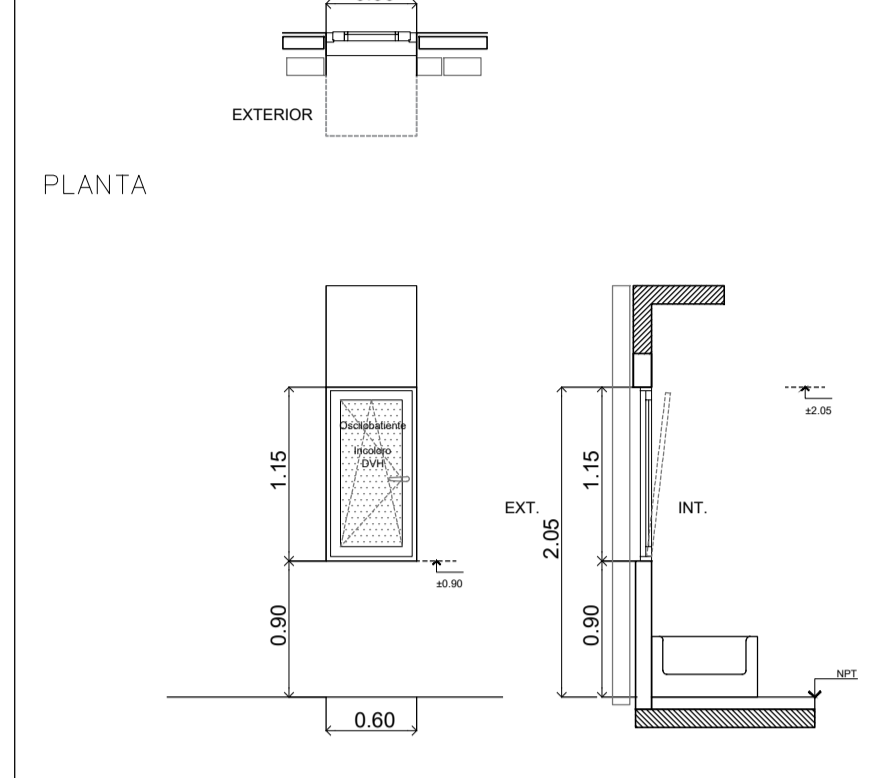

ANCLAJE	Premarco de aluminio P-7808
MARCO	Perfil de aluminio Línea Modena2 o superior.
HOJA	Hoja oscilobateante. Perfil de aluminio anodizado línea Modena2.
ACCESORIOS	Tapa premarco. Burlete interior doble contacto.
VIDRIO	DVIH cara interna laminado 3+3, cámara de aire de 12 mm y cara externa de vidrio de 5 mm.
HERRAJES	2 Bisagras Giesse Flash coplanares + 2 escalonadas. Faleba 3 posiciones Giesse (lado interior)
OBSERVACIONES	Terminación, herraje y accesorios según catálogo "Aluar Modena2".

TIPO	UBICACIÓN	SUBTOTAL	TOTAL
006	Planta Baja	-	0
Paño fijo	1er Piso	-	
	2do Piso	-	

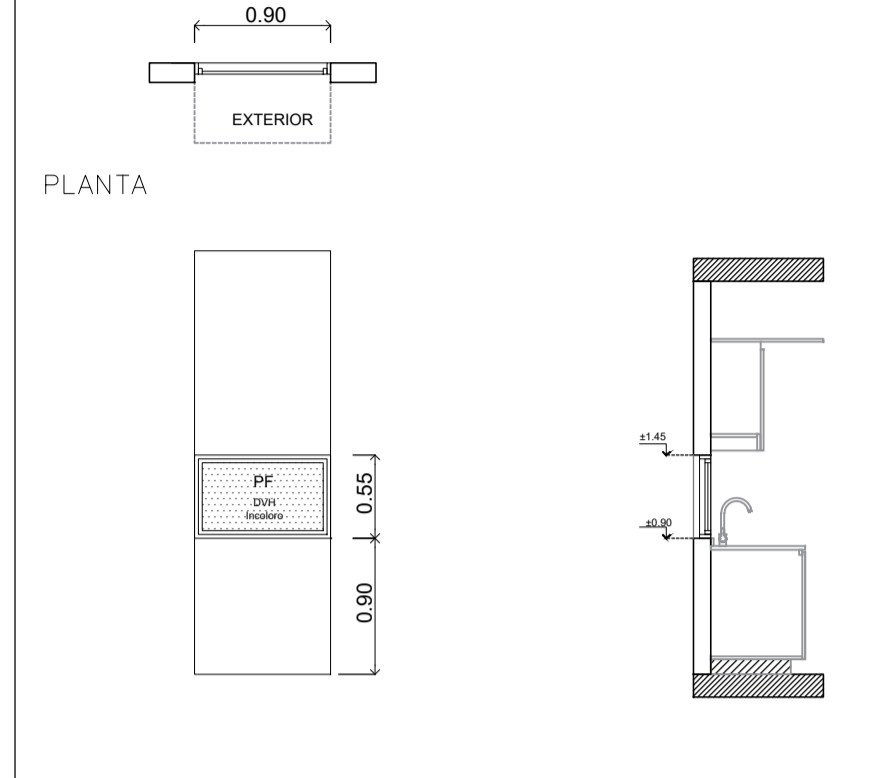

ANCLAJE	Premarco de aluminio P-7808
MARCO	Perfil de aluminio Línea Modena2 o superior.
HOJA	Paño fijo. Perfil de aluminio anodizado línea Modena2.
ACCESORIOS	Tapa premarco
VIDRIO	DVIH cara interna laminado 3+3, cámara de aire de 12 mm y cara externa de vidrio de 5 mm.
HERRAJES	-
OBSERVACIONES	Terminación, herraje y accesorios según catálogo "Aluar Modena2".

TIPO	UBICACIÓN	SUBTOTAL	TOTAL
007	Planta Baja	-	0
Puerta de vidrio	1er Piso	-	
Paño fijo	2do Piso	-	

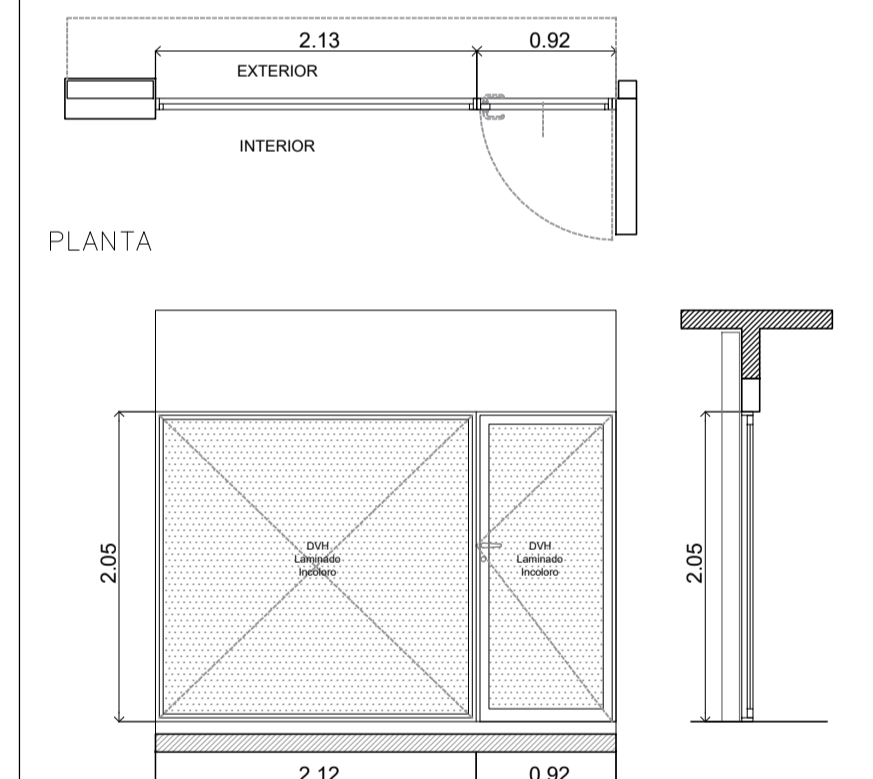

ANCLAJE	Premarco de aluminio P-7808
MARCO	Perfil de aluminio Línea Modena2 o superior.
HOJA	Paño fijo + Hoja de abrir Línea Modena2 o superior. Perfil de acople vertical 7712 Perfil de aluminio anodizado línea Modena2.
ACCESORIOS	Tapa premarco. Burlete interior doble contacto. Cerradura Kallay.
VIDRIO	DVIH cara interna laminado 3+3, cámara de aire de 12 mm y cara externa de vidrio de 3+3 mm.
HERRAJES	3 Bisagras de aplicer de 2 alas para hoja coplanar Giesse + Picoporte doble balcón Giesse Supermaster.
OBSERVACIONES	Terminación, herraje y accesorios según catálogo "Aluar Modena2".

TIPO	UBICACIÓN	SUBTOTAL	TOTAL
008	Planta Baja	-	-
Puerta de vidrio	1er Piso	-	
Paño fijo	2do Piso	-	

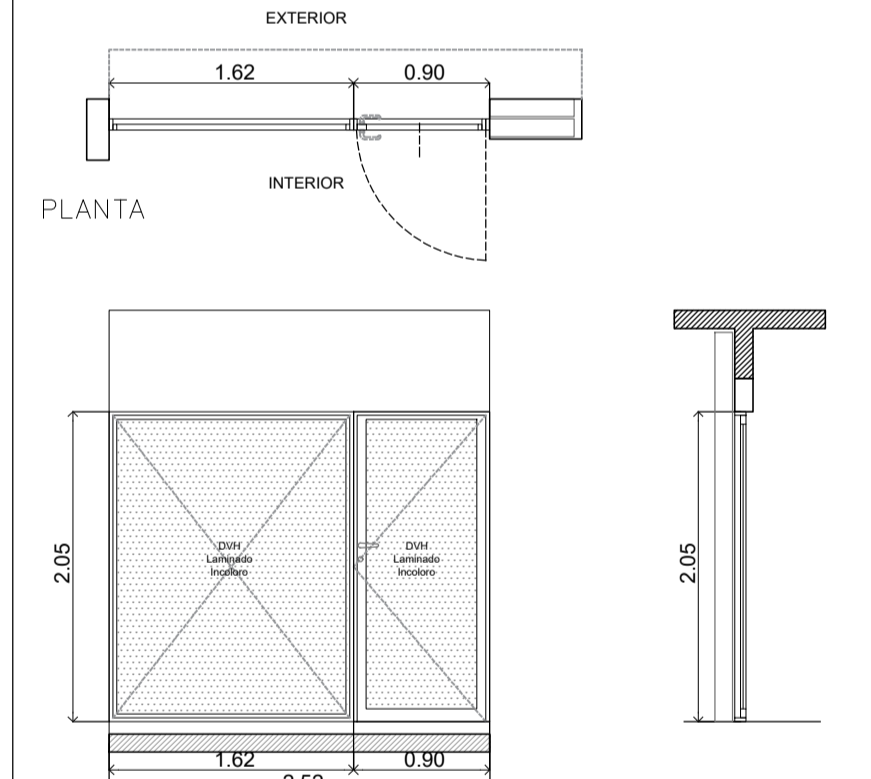

ANCLAJE	Premarco de aluminio P-7808
MARCO	Perfil de aluminio Línea Modena2 o superior.
HOJA	Paño fijo + Hoja de abrir Línea Modena2 o superior. Perfil de acople vertical 7712 Perfil de aluminio anodizado línea Modena2.
ACCESORIOS	Tapa premarco. Burlete interior doble contacto. Cerradura Kallay.
VIDRIO	DVIH cara interna laminado 3+3, cámara de aire de 12 mm y cara externa de vidrio de 3+3 mm.
HERRAJES	3 Bisagras de aplicer de 2 alas para hoja coplanar Giesse + Picoporte doble balcón Giesse Supermaster.
OBSERVACIONES	Terminación, herraje y accesorios según catálogo "Aluar Modena2".

TIPO	UBICACIÓN	SUBTOTAL	TOTAL
009	Planta Baja	-	0
Paño fijo	1er Piso	-	
	2do Piso	-	

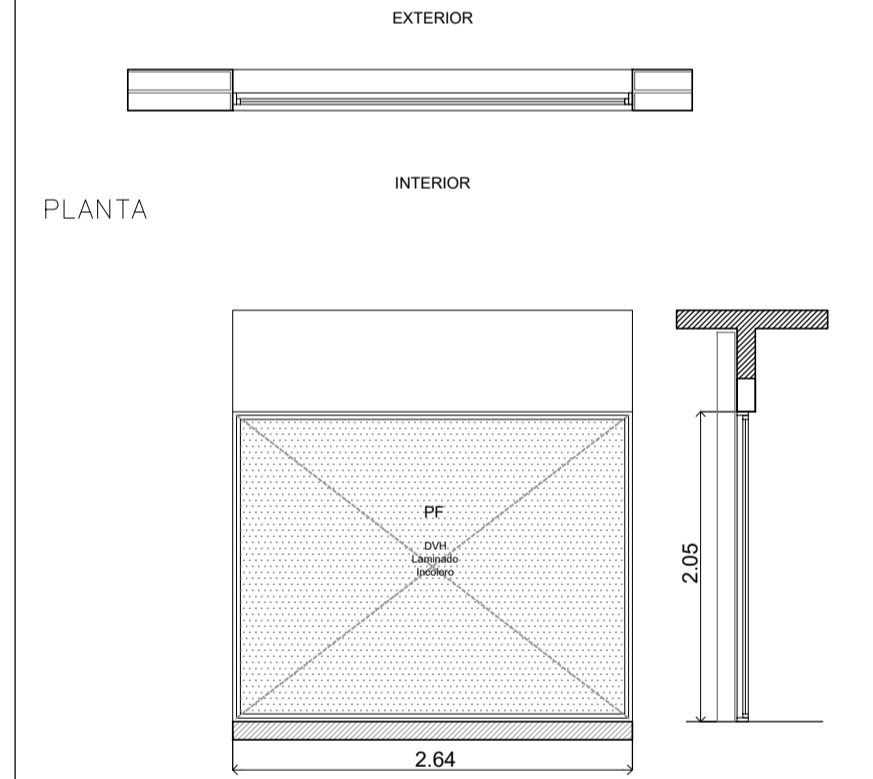

ANCLAJE	Premarco de aluminio P-7808
MARCO	Perfil de aluminio Línea Modena2 o superior.
HOJA	Paño fijo. Línea Modena2 o superior. Perfil de aluminio anodizado línea Modena2.
ACCESORIOS	Tapa premarco
VIDRIO	DVIH cara interna laminado 3+3, cámara de aire de 12 mm y cara externa de vidrio de 3+3 mm.
HERRAJES	-
OBSERVACIONES	Terminación, herraje y accesorios según catálogo "Aluar Modena2".

TIPO	UBICACIÓN	SUBTOTAL	TOTAL
010	Planta Baja	-	0
Guilfoina	1er Piso	-	
	2do Piso	-	

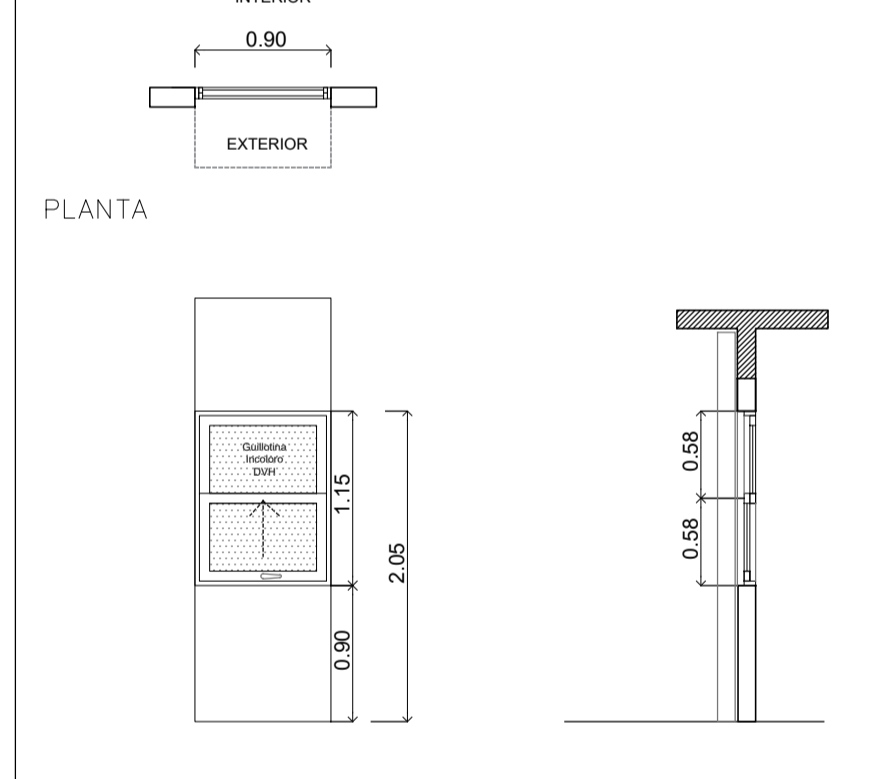

ANCLAJE	Premarco de aluminio P-7808
MARCO	Perfil de aluminio Línea Modena2 o superior.
HOJA	Guilfoina de dos hojas Perfil de aluminio anodizado línea Modena2.
ACCESORIOS	Tapa premarco. Burlete interior doble contacto.
VIDRIO	DVIH cara interna laminado 3+3, cámara de aire de 9 mm y cara externa de vidrio de 5 mm.
HERRAJES	Cierre central guilfoina Giesse (lado interior)
OBSERVACIONES	Terminación, herraje y accesorios según catálogo "Aluar Modena2".

TIPO	UBICACIÓN	SUBTOTAL	TOTAL
011	Planta Baja	-	1
Corrediza 2 Hojas	1er Piso	1	
	2do Piso	-	

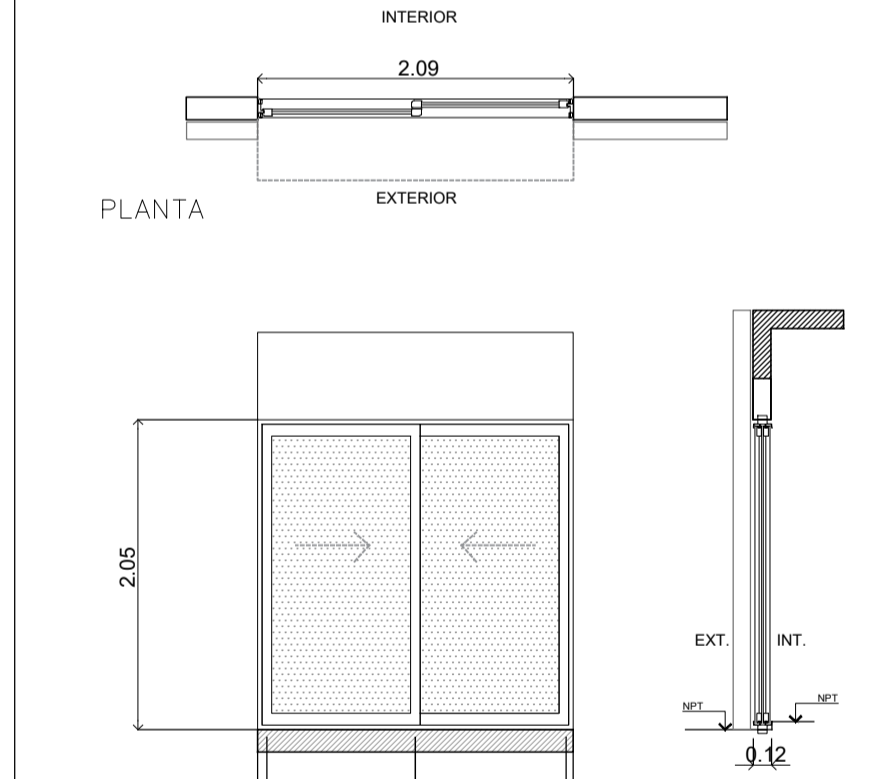

ANCLAJE	Premarco de aluminio P-6901
MARCO	Perfil de aluminio Línea Modena2 o superior. Umbral y dintel de 2 guías P 7713.
HOJA	2 Hojas corredizas. Perfil de aluminio anodizado línea Modena2.
ACCESORIOS	Tapa premarco. Burlete interior doble contacto. Cierre lateral tipo Giesse Brio x 2 (lado interior).
VIDRIO	DVIH cara interna laminado 3+3, cámara de aire de 9 mm y cara externa de vidrio de 5 mm.
HERRAJES	Rueda regulable simple tipo Giesse Carrera. Tapón cruce central T 144 para corrediza de 2 paños.
OBSERVACIONES	Terminación, herraje y accesorios según catálogo "Aluar Modena2".

NOTAS	PROYECTO: INTEGRACIÓN URBANA PERIBEBUY - ETAPA II	CONTRATISTA:
	CONTENIDO: 333_Planilla aberturas MR	Nº PLANO: 05
	EXPEDIENTE: EX-2024-05708659 - GDEBA-DEOPIJU	FECHA:
		ESC: 150
		ARCHIVO: 41_333_planilla_aberturas_2024.dwg

TIPO	UBICACIÓN	SUBTOTAL	TOTAL
C01	Ventana Oscilobateante paño fijo	4	9
	Planta Baja	1	
	2do Piso	4	

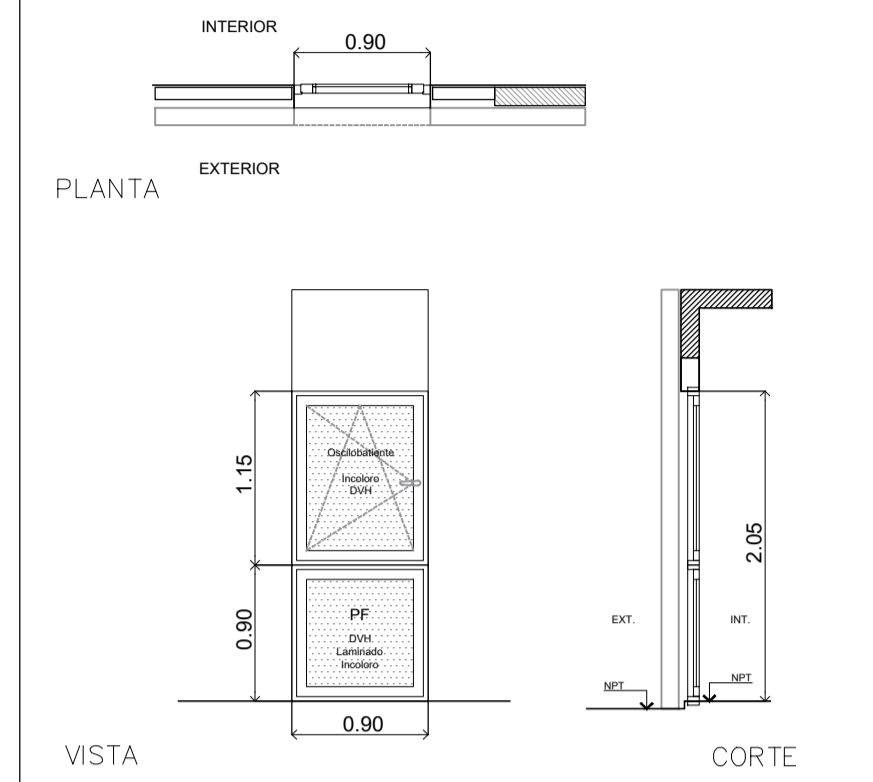

ANCLAJE	Premarco de aluminio P-7808
MARCO	Perfil de aluminio Línea Modena2 o superior. Acople horizontal P-7712.
HOJA	Paño fijo interior + hoja oscilobateante superior.
ACCESORIOS	Perfil de aluminio anodizado línea Modena2.
VIDRIO	Tapa premarco. Bufelete interior doble contacto.
HERRAJES	DVH cara interna laminado 3+3, cámara de aire de 12 mm y cara externa de vidrio de 5 mm.
OBSERVACIONES	2 Bisagras Giesse Flash coplanares + 2 escalonadas. Faleba 3 posiciones Giesse (lado interior). Terminación, herraje, mosquetero, y accesorios según catálogo "Aluar Modena2".

TIPO	UBICACIÓN	SUBTOTAL	TOTAL
C02	Ventana Oscilobateante	-	1
	Planta Baja	1	
	2do Piso	-	

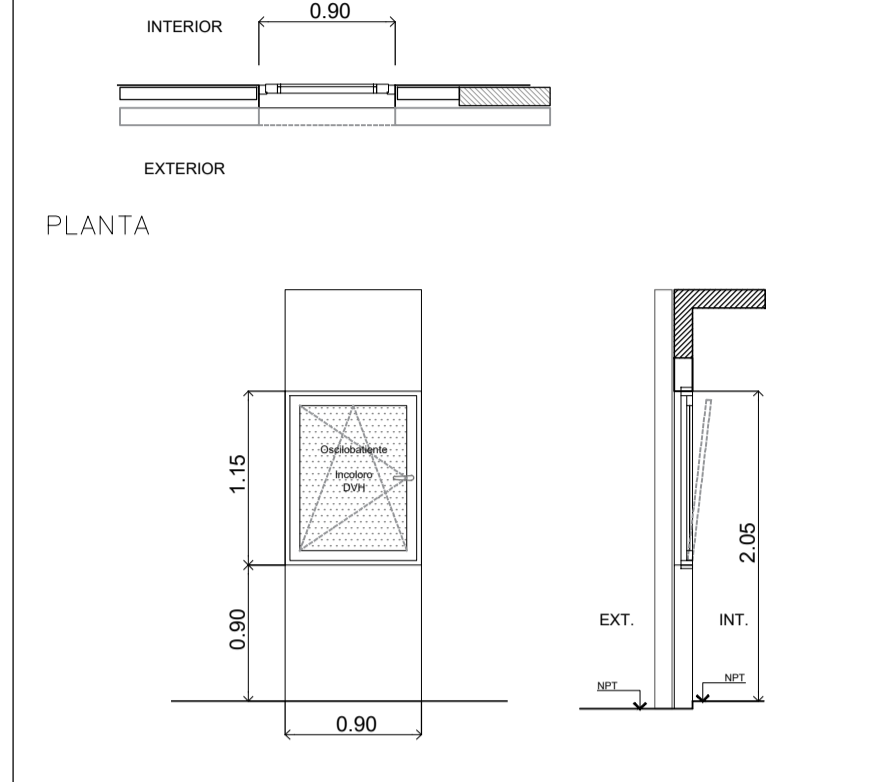

ANCLAJE	Premarco de aluminio P-7808
MARCO	Perfil de aluminio Línea Modena2 o superior.
HOJA	Hoja oscilobateante.
ACCESORIOS	Perfil de aluminio anodizado línea Modena2.
VIDRIO	Contramarco. Bufelete interior doble contacto.
HERRAJES	DVH cara interna laminado 3+3, cámara de aire de 12 mm y cara externa de vidrio de 5 mm.
OBSERVACIONES	4 Bisagras de aplicar de 2 alas para hoja coplanar Giesse + Picoporte doble balanceo Giesse Supermaster. Terminación, herraje y accesorios según catálogo "Aluar Modena2".

TIPO	UBICACIÓN	SUBTOTAL	TOTAL
C03	Corrediza 3 Hojas	1	1
	Planta Baja	-	
	2do Piso	-	

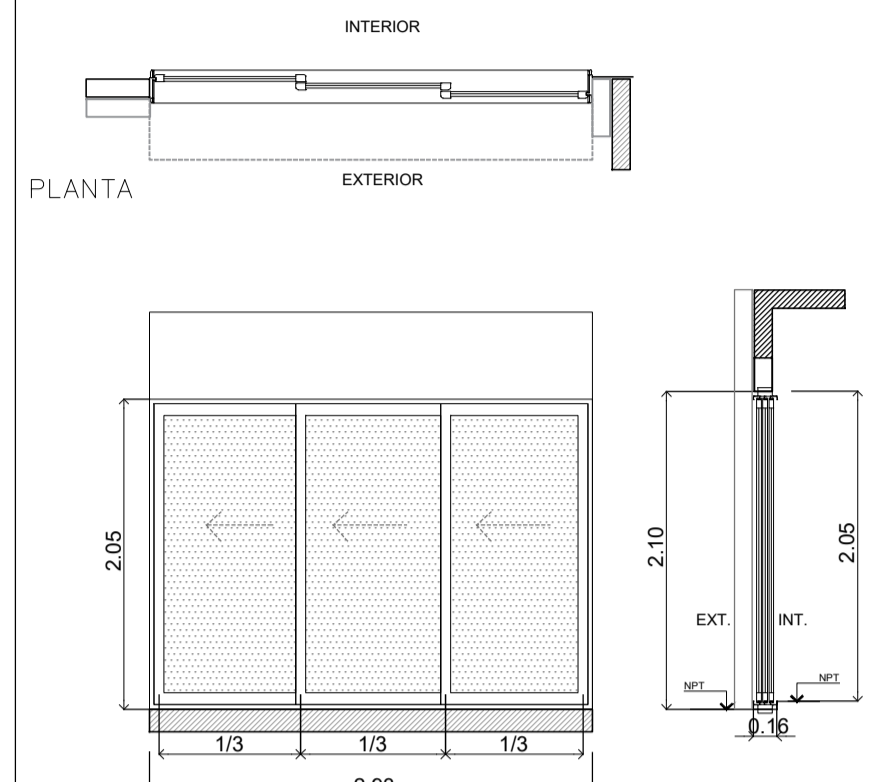

ANCLAJE	Premarco de aluminio P-6901
MARCO	Perfil de aluminio Línea Modena2 o superior. Umbral y dintel de 3 guías P 7713.
HOJA	3 Hojas corredizas.
ACCESORIOS	Perfil de aluminio anodizado línea Modena2.
VIDRIO	Tapa premarco. Bufelete interior doble contacto. Cierre lateral tipo Giesse Brio x 2 (lado interior).
HERRAJES	DVH cara interna laminado 3+3, cámara de aire de 9 mm y cara externa de vidrio de 5 mm.
OBSERVACIONES	Rueda regulable simple tipo Giesse Carrera. Tapón cruce central T 144 para corrediza de 3 paños. Terminación, herraje y accesorios según catálogo "Aluar Modena2".

TIPO	UBICACIÓN	SUBTOTAL	TOTAL
C04	Corrediza 2 Hojas	-	0
	Planta Baja	-	
	2do Piso	-	

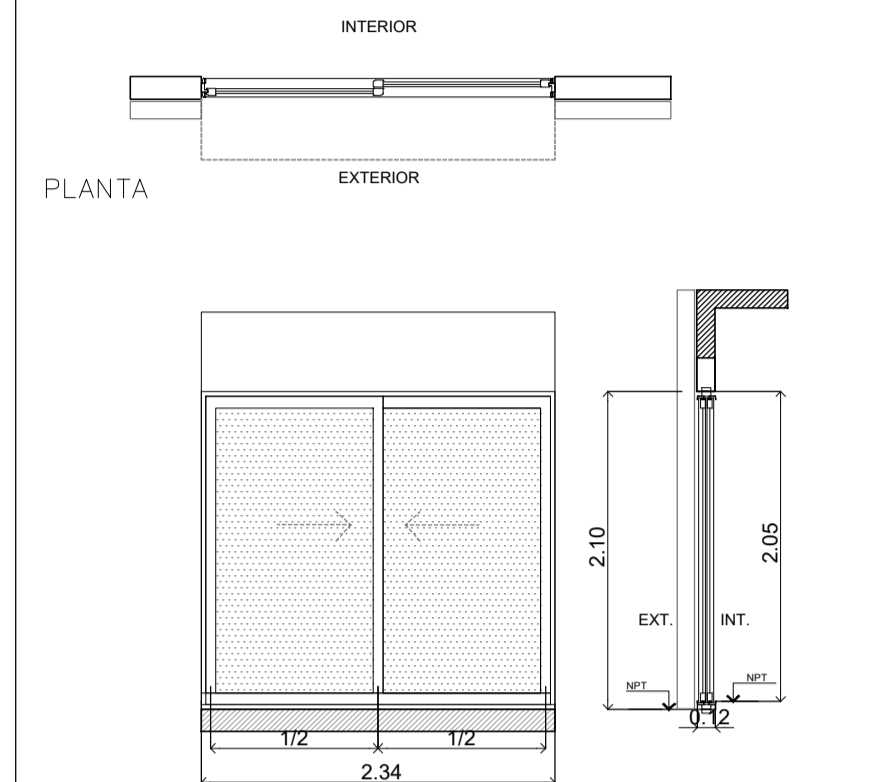

ANCLAJE	Premarco de aluminio P-6901
MARCO	Perfil de aluminio Línea Modena2 o superior. Umbral y dintel de 2 guías P 7713.
HOJA	2 Hojas corredizas.
ACCESORIOS	Perfil de aluminio anodizado línea Modena2.
VIDRIO	Tapa premarco. Bufelete interior doble contacto. Cierre lateral tipo Giesse Brio x 2 (lado interior).
HERRAJES	DVH cara interna laminado 3+3, cámara de aire de 9 mm y cara externa de vidrio de 5 mm.
OBSERVACIONES	Rueda regulable simple tipo Giesse Carrera. Tapón cruce central T 144 para corrediza de 2 paños. Terminación, herraje y accesorios según catálogo "Aluar Modena2".

TIPO	UBICACIÓN	SUBTOTAL	TOTAL
C05	Ventana Oscilobateante	-	2
	Planta Baja	1	
	2do Piso	1	

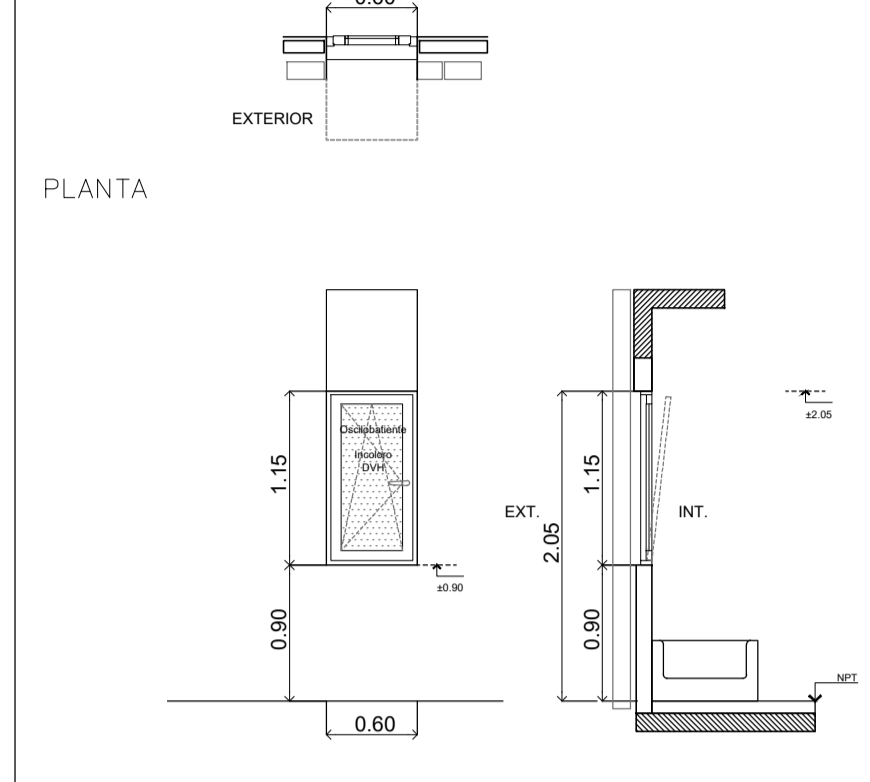

ANCLAJE	Premarco de aluminio P-7808
MARCO	Perfil de aluminio Línea Modena2 o superior.
HOJA	Hoja oscilobateante.
ACCESORIOS	Perfil de aluminio anodizado línea Modena2.
VIDRIO	Tapa premarco. Bufelete interior doble contacto.
HERRAJES	DVH cara interna laminado 3+3, cámara de aire de 12 mm y cara externa de vidrio de 5 mm.
OBSERVACIONES	2 Bisagras Giesse Flash coplanares + 2 escalonadas. Faleba 3 posiciones Giesse (lado interior). Terminación, herraje y accesorios según catálogo "Aluar Modena2".

TIPO	UBICACIÓN	SUBTOTAL	TOTAL
C06	Paño Fijo	-	0
	Planta Baja	-	
	2do Piso	-	

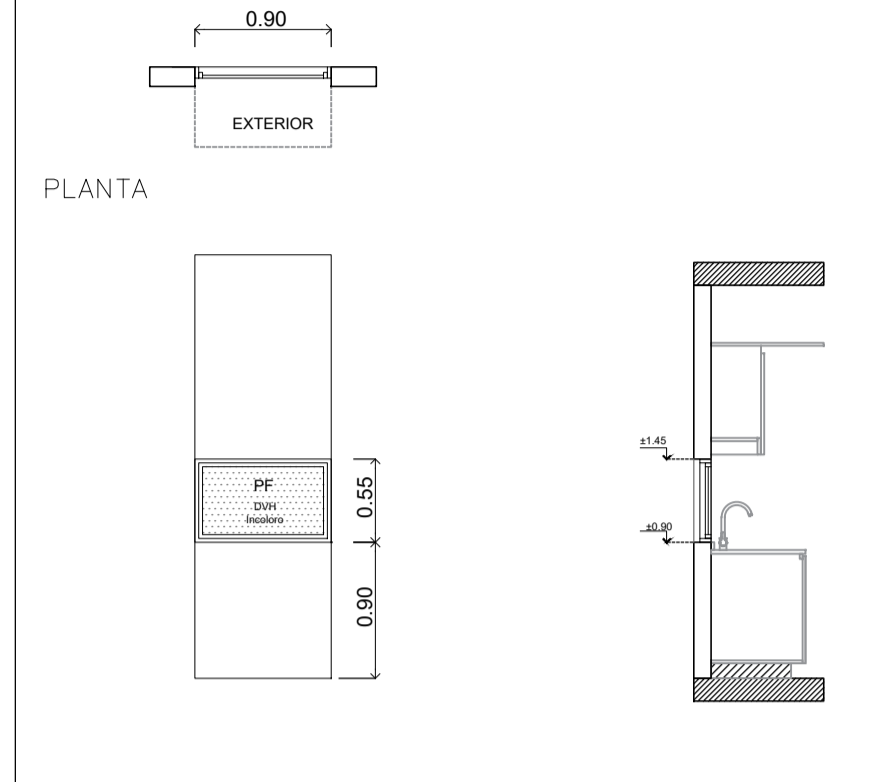

ANCLAJE	Premarco de aluminio P-7808
MARCO	Perfil de aluminio Línea Modena2 o superior.
HOJA	Paño fijo
ACCESORIOS	Perfil de aluminio anodizado línea Modena2.
VIDRIO	Tapa premarco
HERRAJES	DVH cara interna laminado 3+3, cámara de aire de 12 mm y cara externa de vidrio de 5 mm.
OBSERVACIONES	Terminación, herraje y accesorios según catálogo "Aluar Modena2".

TIPO	UBICACIÓN	SUBTOTAL	TOTAL
C07	Puerta de vidrio Paño fijo	-	0
	Planta Baja	-	
	2do Piso	-	

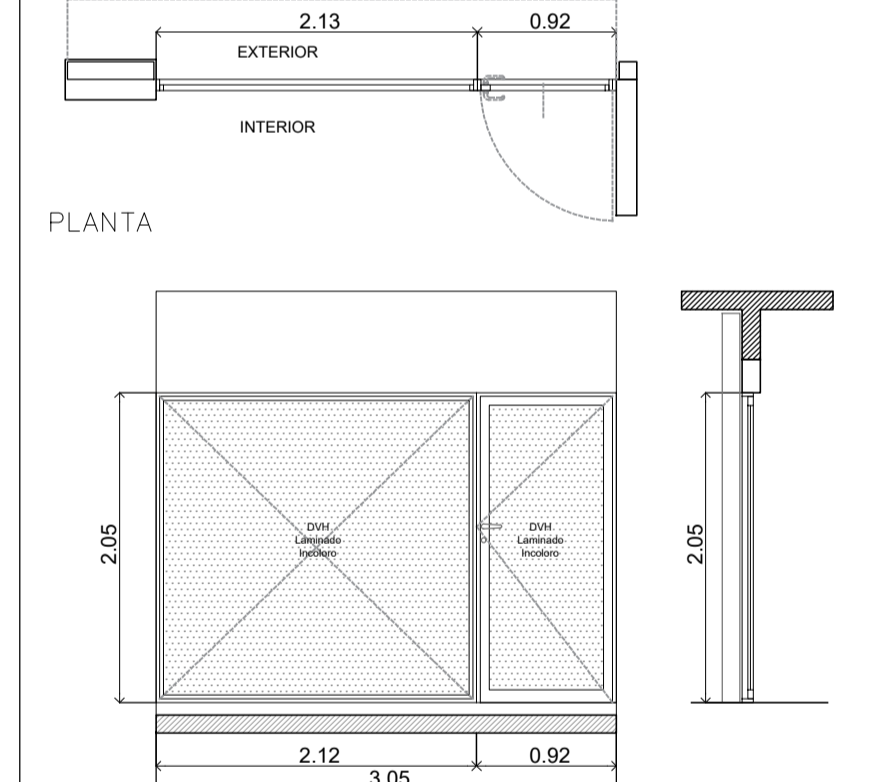

ANCLAJE	Premarco de aluminio P-7808
MARCO	Perfil de aluminio Línea Modena2 o superior.
HOJA	Paño fijo + Hoja de abrir Línea Modena2 o superior. Perfil de acople vertical 7712
ACCESORIOS	Perfil de aluminio anodizado línea Modena2.
VIDRIO	Tapa premarco. Bufelete interior doble contacto. Cerradura Kallay.
HERRAJES	DVH cara interna laminado 3+3, cámara de aire de 12 mm y cara externa de vidrio de 3+3mm.
OBSERVACIONES	3 Bisagras de aplicar de 2 alas para hoja coplanar Giesse + Picoporte doble balanceo Giesse Supermaster. Terminación, herraje y accesorios según catálogo "Aluar Modena2".

TIPO	UBICACIÓN	SUBTOTAL	TOTAL
C08	Puerta de vidrio Paño fijo	-	-
	Planta Baja	-	
	2do Piso	-	

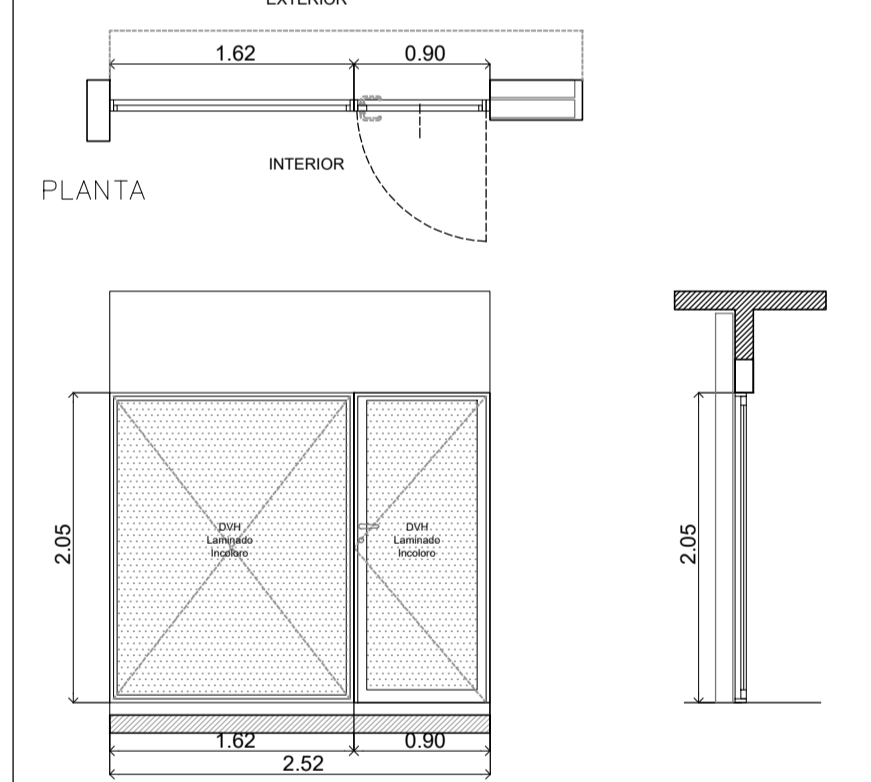

ANCLAJE	Premarco de aluminio P-7808
MARCO	Perfil de aluminio Línea Modena2 o superior.
HOJA	Paño fijo + Hoja de abrir Línea Modena2 o superior. Perfil de acople vertical 7712
ACCESORIOS	Perfil de aluminio anodizado línea Modena2.
VIDRIO	Tapa premarco. Bufelete interior doble contacto. Cerradura Kallay.
HERRAJES	DVH cara interna laminado 3+3, cámara de aire de 12 mm y cara externa de vidrio de 3+3mm.
OBSERVACIONES	3 Bisagras de aplicar de 2 alas para hoja coplanar Giesse + Picoporte doble balanceo Giesse Supermaster. Terminación, herraje y accesorios según catálogo "Aluar Modena2".

TIPO	UBICACIÓN	SUBTOTAL	TOTAL
C09	Paño Fijo	-	0
	Planta Baja	-	
	2do Piso	-	

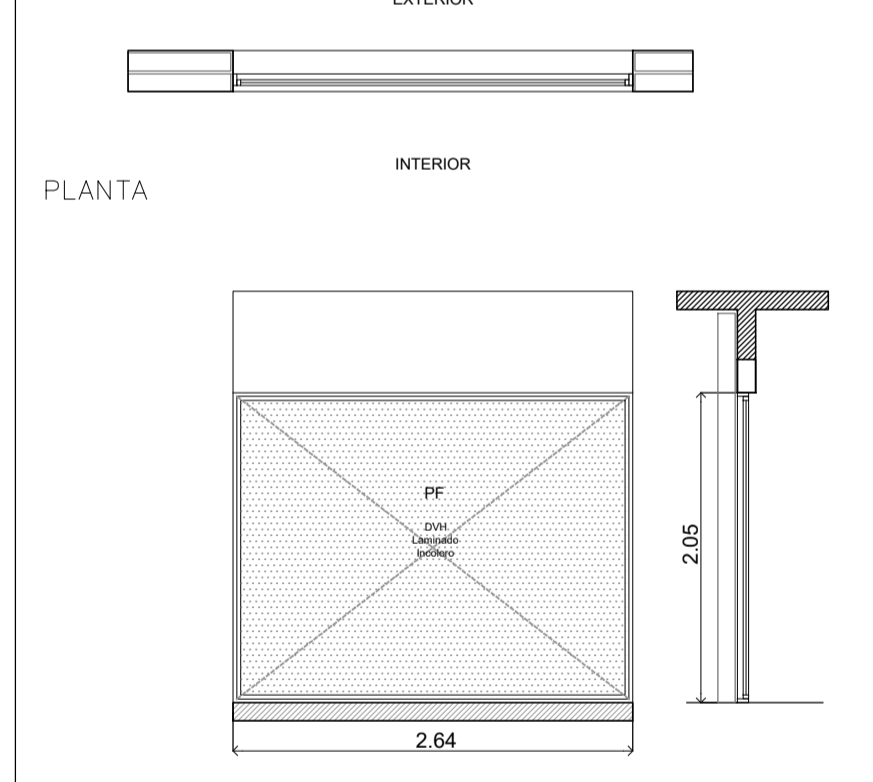

ANCLAJE	Premarco de aluminio P-7808
MARCO	Perfil de aluminio Línea Modena2 o superior.
HOJA	Paño fijo. Línea Modena2 o superior.
ACCESORIOS	Perfil de aluminio anodizado línea Modena2.
VIDRIO	Tapa premarco
HERRAJES	DVH cara interna laminado 3+3, cámara de aire de 12 mm y cara externa de vidrio de 3+3mm.
OBSERVACIONES	Terminación, herraje y accesorios según catálogo "Aluar Modena2".

TIPO	UBICACIÓN	SUBTOTAL	TOTAL
C10	Guillotina	-	0
	Planta Baja	-	
	2do Piso	-	

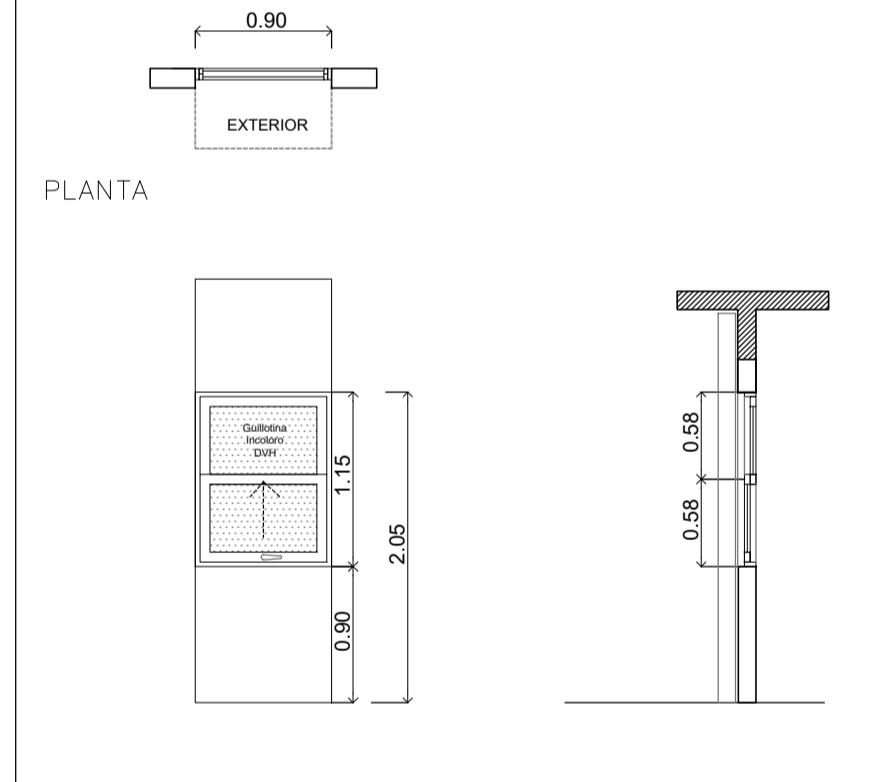

ANCLAJE	Premarco de aluminio P-7808
MARCO	Perfil de aluminio Línea Modena2 o superior.
HOJA	Guillotina de dos hojas
ACCESORIOS	Perfil de aluminio anodizado línea Modena2.
VIDRIO	Tapa premarco. Bufelete interior doble contacto.
HERRAJES	DVH cara interna laminado 3+3, cámara de aire de 9 mm y cara externa de vidrio de 5 mm.
OBSERVACIONES	Cierre central guillotina Giesse (lado interior). Terminación, herraje y accesorios según catálogo "Aluar Modena2".

TIPO	UBICACIÓN	SUBTOTAL	TOTAL
C11	Corrediza 2 Hojas	1	1
	Planta Baja	-	
	2do Piso	-	

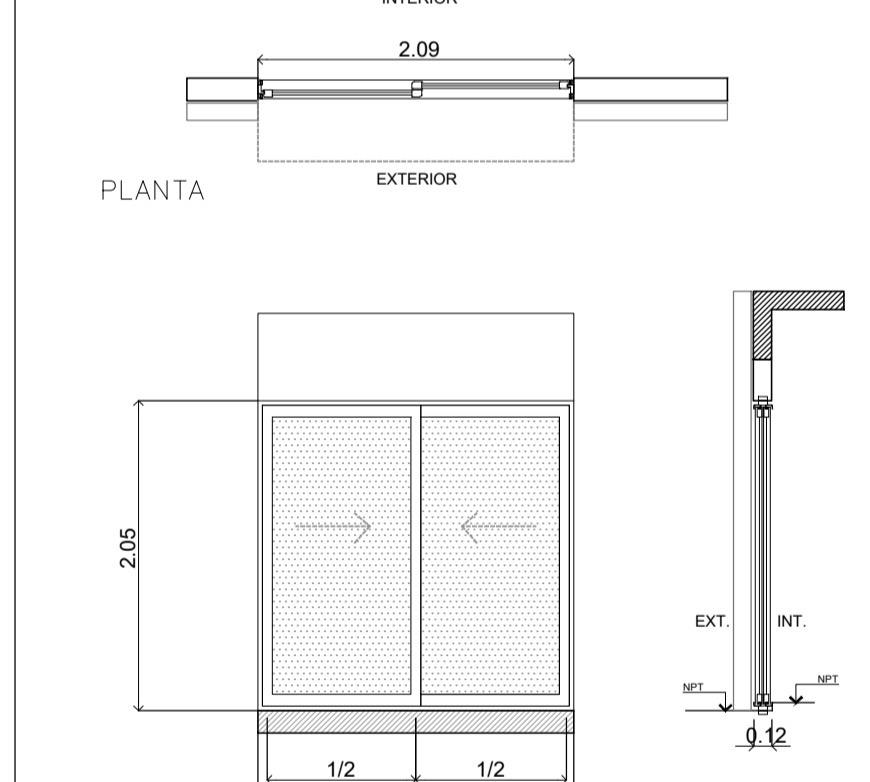

ANCLAJE	Premarco de aluminio P-6901
MARCO	Perfil de aluminio Línea Modena2 o superior. Umbral y dintel de 2 guías P 7713.
HOJA	2 Hojas corredizas.
ACCESORIOS	Perfil de aluminio anodizado línea Modena2.
VIDRIO	Tapa premarco. Bufelete interior doble contacto. Cierre lateral tipo Giesse Brio x 2 (lado interior).
HERRAJES	DVH cara interna laminado 3+3, cámara de aire de 9 mm y cara externa de vidrio de 5 mm.
OBSERVACIONES	Rueda regulable simple tipo Giesse Carrera. Tapón cruce central T 144 para corrediza de 2 paños. Terminación, herraje y accesorios según catálogo "Aluar Modena2".

NOTAS	PROYECTO: INTEGRACIÓN URBANA PERIBEBUY - ETAPA II	CONTRATISTA:
	CONTENIDO: 333_Planilla aberturas	Nº PLANO: 05
	EXPEDIENTE: EX-2024-05708659 - GDEBA-DEOPISU	FECHA:
		ESC 150
		ARCHIVO: 41_333_planilla_aberturas_2024.dwg

TIPO	UBICACIÓN	SUBTOTAL	TOTAL
P01	Planta Baja	1	1
	1er Piso	-	
	2do Piso	-	
		IZQUIERDA -	
		DERECHA - 1	

PLANTA

VISTA

ANCLAJE	3 grampas de amarré en cada pieza del marco.
MARCO	Marco de chapa doblada BWG 18 amarrado.
HOJA	Hoja de chapa doble contacto inyectada. Pinturada antioxido secado a horno.
ACCESORIOS	Cerrojo adicional. Visor panorámico 180.
VIDRIO	-
HERRAJES	4 bisagras pomela. Cerradura multipunto y picaporte doble balancín tipo sanitario platif
OBSERVACIONES	-

TIPO	UBICACIÓN	SUBTOTAL	TOTAL
P02	Planta Baja	2	5
	1er Piso	1	
	2do Piso	2	
		IZQUIERDA - 3	
		DERECHA - 2	

PLANTA

VISTA

ANCLAJE	3 grampas de amarré en cada pieza del marco.
MARCO	Marco de chapa doblada BWG 18
HOJA	Puerta placa Puerta placa MDF 9mm para pintar rellena con nido de abejas celulósico.
ACCESORIOS	-
VIDRIO	-
HERRAJES	3 bisagras para puerta interior tipo pomela + Picaporte doble balancín tipo Sanatorio.
OBSERVACIONES	-

TIPO	UBICACIÓN	SUBTOTAL	TOTAL
P03	Planta Baja	1	3
	1er Piso	1	
	2do Piso	1	
		IZQUIERDA - 2	
		DERECHA - 1	

PLANTA

VISTA

ANCLAJE	3 grampas de amarré en cada pieza del marco.
MARCO	Marco de chapa doblada BWG 18
HOJA	Puerta placa combinada Puerta placa MDF 9mm para pintar rellena con nido de abejas celulósico.
ACCESORIOS	2 pasadores de embutir para puerta placa.
VIDRIO	-
HERRAJES	5 bisagras para puerta interior tipo pomela + Picaporte doble balancín tipo Sanatorio.
OBSERVACIONES	-

TIPO	UBICACIÓN	SUBTOTAL	TOTAL
P04	Planta Baja	2	2
	1er Piso	-	
	2do Piso	-	
		IZQUIERDA -	
		DERECHA -	

PLANTA

VISTA

ANCLAJE	PREMARCADO
MARCO	MARCO
HOJA	LÍNEA TERMINACIÓN
ACCESORIOS	CONTRAMARCO / MOSQUITERO
VIDRIO	VIDRIOS Y CONTRAVIDRIOS
HERRAJES	HERRAJES
OBSERVACIONES	OBSERVACIONES

TIPO	UBICACIÓN	SUBTOTAL	TOTAL
P05	Planta Baja	1	1
	1er Piso	-	
	2do Piso	-	
		IZQUIERDA -	
		DERECHA - 1	

PLANTA

VISTA

ANCLAJE	3 grampas de amarré en cada pieza del marco.
MARCO	Marco de chapa doblada BWG 18
HOJA	Puerta placa combinada Puerta placa MDF 9mm para pintar rellena con nido de abejas celulósico.
ACCESORIOS	2 pasadores de embutir para puerta placa.
VIDRIO	-
HERRAJES	5 bisagras para puerta interior tipo pomela + Picaporte doble balancín tipo Sanatorio.
OBSERVACIONES	-

TIPO	UBICACIÓN	SUBTOTAL	TOTAL
P06	Planta Baja	1	1
	1er Piso	-	
	2do Piso	-	
		IZQUIERDA -	
		DERECHA - 1	

PLANTA

VISTA

ANCLAJE	3 grampas de amarré en cada pieza del marco.
MARCO	Marco de chapa doblada BWG 18 amarrado.
HOJA	Hoja de chapa doble contacto inyectada. Pinturada antioxido secado a horno.
ACCESORIOS	Cerrojo adicional. Visor panorámico 180.
VIDRIO	-
HERRAJES	4 bisagras pomela. Cerradura multipunto y picaporte doble balancín tipo sanitario platif
OBSERVACIONES	-

NOTAS	PROYECTO: INTEGRACIÓN URBANA PERIBEBUY - ETAPA II CONTENIDO: 333-MR- Planilla de Puertas. EXPEDIENTE: EX-2024-05708659- -GDEBA-DEOPISU	CONTRATISTA N° PLANO: 06 FECHA: xxx.xx.xxxx ESC: 1/50 ARQ-HVO: 06_ba-333_planilla de puertas_18.04.2023.dwg

TIPO	UBICACIÓN	SUBTOTAL	TOTAL
P01	Planta Baja	2	2
	1er Piso	0	
	2do Piso	0	

PLANTA

VISTA

ANCLAJE	PREMARCO
MARCO	MARCO
HOJA	LÍNEA
ACCESORIOS	CONTRAMARCO / MOSQUITERO
VIDRIO	VIDRIOS Y CONTRAVIDRIOS
HERRAJES	HERRAJES
OBSERVACIONES	OBSERVACIONES

TIPO	UBICACIÓN	SUBTOTAL	TOTAL
P02	Planta Baja	2	5
	1er Piso	1	
	2do Piso	2	

PLANTA

VISTA

ANCLAJE	3 grampas de amure en cada pierna del marco.
MARCO	MARCO de chapa doblada BWG 18
HOJA	Puerta placa
ACCESORIOS	Puerta placa MDF 9mm para pintar rellena conrido de abejas celulósico.
VIDRIO	-
HERRAJES	3 bisagras para puerta interior tipo pomela + Picaporte doble balancín tipo Sanatorio.
OBSERVACIONES	-

TIPO	UBICACIÓN	SUBTOTAL	TOTAL
P03	Planta Baja	1	3
	1er Piso	1	
	2do Piso	1	

PLANTA

VISTA

ANCLAJE	3 grampas de amure en cada pierna del marco.
MARCO	MARCO de chapa doblada BWG 18
HOJA	Puerta placa combinada
ACCESORIOS	Puerta placa MDF 9mm para pintar rellena conrido de abejas celulósico.
VIDRIO	2 pasadores de embutir para puerta placa.
HERRAJES	5 bisagras para puerta interior tipo pomela + Picaporte doble balancín tipo Sanatorio.
OBSERVACIONES	-

TIPO	UBICACIÓN	SUBTOTAL	TOTAL
P04	Planta Baja	1	1
	1er Piso	-	
	2do Piso	-	

PLANTA

VISTA

ANCLAJE	3 grampas de amure en cada pierna del marco.
MARCO	MARCO de chapa doblada BWG 18
HOJA	Puerta placa combinada
ACCESORIOS	Puerta placa MDF 9mm para pintar rellena conrido de abejas celulósico.
VIDRIO	2 pasadores de embutir para puerta placa.
HERRAJES	5 bisagras para puerta interior tipo pomela + Picaporte doble balancín tipo Sanatorio.
OBSERVACIONES	-

TIPO	UBICACIÓN	SUBTOTAL	TOTAL
P05	Planta Baja	1	1
	1er Piso	-	
	2do Piso	-	

PLANTA

VISTA

ANCLAJE	3 grampas de amure en cada pierna del marco.
MARCO	MARCO de chapa doblada BWG 18
HOJA	Puerta placa combinada
ACCESORIOS	Puerta placa MDF 9mm para pintar rellena conrido de abejas celulósico.
VIDRIO	2 pasadores de embutir para puerta placa.
HERRAJES	5 bisagras para puerta interior tipo pomela + Picaporte doble balancín tipo Sanatorio.
OBSERVACIONES	-

NOTAS	PROYECTO: INTEGRACIÓN URBANA PERIBEBUY - ETAPA II CONTENIDO: 333 - Planilla de Puertas. EXPEDIENTE: EX-2024-05708659- -CDEBA-DEOPISU
	CONTRATISTA N° PLANO: 06 FECHA: xxx.xxxx
	ESC: 1/50 ARCHIVO: 06_ba-333_planilla de puertas_18.04.2023.dwg

TIPO	UBICACIÓN	SUBTOTAL	TOTAL
BARRANDA BALCON	Planta Baja	-	0
	1er Piso	1	
	2do Piso	-	

H01

PLANTA

VISTA

ANCLAJE	Parantes de planchuela de 76 x 6.35 mm. Abrochados con anclaje químico fisher para HA.
MARCO	No lleva
HOJA	Grating tipo Vision TDL. Cuadrícula 125mm x 50mm
ACCESORIOS	-
HERRAJES	-
OBSERVACIONES	-

TIPO	UBICACIÓN	SUBTOTAL	TOTAL
BARRANDA ALTA BALCON	Planta Baja	-	2
	1er Piso	2	
	2do Piso	-	

H02

PLANTA

VISTA

ANCLAJE	Parantes de planchuela de 76 x 6.35 mm. Abrochados con anclaje químico fisher para HA.
MARCO	No lleva
HOJA	Doble paño fijo abulonado. Grating tipo Vision TDL. Cuadrícula 125mm x 50mm
ACCESORIOS	-
VIDRIO	-
HERRAJES	-
OBSERVACIONES	-

TIPO	UBICACIÓN	SUBTOTAL	TOTAL
BARRANDA ALTA BALCON	Planta Baja	-	0
	1er Piso	0	
	2do Piso	-	

H03

PLANTA

VISTA

ANCLAJE	Parantes de planchuela de 76 x 6.35 mm. Abrochados con anclaje químico fisher para HA.
MARCO	No lleva
HOJA	Grating tipo Vision TDL. Cuadrícula 125mm x 50mm
ACCESORIOS	-
VIDRIO	-
HERRAJES	-
OBSERVACIONES	-

TIPO	UBICACIÓN	SUBTOTAL	TOTAL
REJA PAÑO FIJO	Planta Baja	4	10
	1er Piso	2	
	2do Piso	4	

H04

PLANTA

VISTA

ANCLAJE	Parantes de planchuela de 76 x 6.35 mm. Abrochados con anclaje químico fisher para HA.
MARCO	No lleva
HOJA	Doble paño fijo abulonado. Grating tipo Vision TDL. Cuadrícula 125mm x 50mm
ACCESORIOS	-
VIDRIO	-
HERRAJES	-
OBSERVACIONES	-

TIPO	UBICACIÓN	SUBTOTAL	TOTAL
REJA PAÑO FIJO	Planta Baja	-	0
	1er Piso	-	
	2do Piso	-	

H05

PLANTA

VISTA

ANCLAJE	Parantes de planchuela de 76 x 6.35 mm. Abrochados con anclaje químico fisher para HA.
MARCO	No lleva
HOJA	Un paño fijo Grating tipo Vision TDL. Cuadrícula 125mm x 50mm
ACCESORIOS	-
VIDRIO	-
HERRAJES	-
OBSERVACIONES	-

TIPO	UBICACIÓN	SUBTOTAL	TOTAL
PAÑO FIJO HOJA CON CABLE DE ASIRIR	Planta Baja	1	1
	1er Piso	-	
	2do Piso	-	

H06

PLANTA

VISTA

ANCLAJE	Tubo perimetral aluminado.
MARCO	Tubo de 1 y 1/2 pulgadas.
HOJA	Paño fijo + 2 hojas de abrir. Grating tipo Vision TDL. Cuadrícula 125mm x 50mm. Parantes en planchuela de 51 mm
ACCESORIOS	-
VIDRIO	-
HERRAJES	Cerradura multipunto. Picaporte. 4 bisagras a munición x hoja.
OBSERVACIONES	-

TIPO	UBICACIÓN	SUBTOTAL	TOTAL
REJA HOJA CORREDIZA	Planta Baja	-	0
	1er Piso	-	
	2do Piso	-	

H07

PLANTA

VISTA

ANCLAJE	Tubo perimetral aluminado.
MARCO	Tubo de 1 y 1/2 pulgadas. Guía superior de chapa doblada. Guía inferior planchuela + ángulo.
HOJA	Hojas corredizas. Parantes en planchuela de 51mm x 6.5 mm Grating tipo Vision TDL. Cuadrícula 125mm x 50mm
ACCESORIOS	-
VIDRIO	-
HERRAJES	Cerradura multipunto. Estabilizadores, ruedas y carros Roma.
OBSERVACIONES	-

TIPO	UBICACIÓN	SUBTOTAL	TOTAL
REJA PAÑO FIJO	Planta Baja	-	2
	1er Piso	1	
	2do Piso	1	

H08

PLANTA

VISTA

ANCLAJE	Parantes de planchuela de 76 x 6.35 mm. Abrochados con anclaje químico fisher para HA.
MARCO	No lleva
HOJA	Doble paño fijo abulonado. Grating tipo Vision TDL. Cuadrícula 125mm x 50mm
ACCESORIOS	-
VIDRIO	-
HERRAJES	-
OBSERVACIONES	-

TIPO	UBICACIÓN	SUBTOTAL	TOTAL
PARRILLA PANTO CONTRAPRENTE	Planta Baja	1	1
	1er Piso	-	
	2do Piso	-	

H09a

PLANTA

VISTA

ANCLAJE	No lleva
MARCO	Marco perimetral en ángulo de 1 pulgada. Estructura y fierros parrilla redondos de 3/8.
HOJA	-
ACCESORIOS	-
VIDRIO	-
HERRAJES	Manija de hierro redondo de 3/8 doblado, soldada al marco de ángulo.
OBSERVACIONES	-

TIPO	UBICACIÓN	SUBTOTAL	TOTAL
PARRILLA TORNAZA	Planta Baja	-	1
	1er Piso	1	
	2do Piso	-	

H09b

PLANTA

VISTA

ANCLAJE	No lleva
MARCO	Marco perimetral en ángulo de 1 pulgada. Estructura y fierros parrilla redondos de 3/8.
HOJA	-
ACCESORIOS	-
VIDRIO	-
HERRAJES	Manija de hierro redondo de 3/8 doblado, soldada al marco de ángulo.
OBSERVACIONES	-

TIPO	UBICACIÓN	SUBTOTAL	TOTAL
Pasamanos ESCALERA	Planta Baja	1	2
	1er Piso	1	
	2do Piso	-	

H10

PLANTA

VISTA

ANCLAJE	Anclado a la pared
MARCO	No lleva
HOJA	Pasamanos de tubo 2 pulgadas de diámetro. Terminación con pintura epoxi homocada gris.
ACCESORIOS	-
VIDRIO	-
HERRAJES	-
OBSERVACIONES	-

NOTAS	PROYECTO: INTEGRACIÓN URBANA PERIBEBUY - ETAPA II	CONTRATISTA:
	CONTENIDO: 333_Planilla de herrerías	Nº PLANO: 07-A
	EXPEDIENTE: EX-2024-05708659 - GDEBA-DEOPISU	FECHA:
	MODIFICACIONES: TIPO: ESCALA	ESC 150
	ARCHIVO: 4.3_333_planilla de herrerías_2024.dwg	

TIPO	UBICACIÓN	SUBTOTAL	TOTAL
H11	GUARDADO DUPLEX Planta Baja 1er Piso 2do Piso	1 - -	1

PLANTA

VISTA

ANCLAJE	Marco amurado con 3 grampas en cada pieza.
MARCO	Chapa doblada BWG 18
HOJA	Hoja de chapa doblada. Terminación con pintura epoxi homedea gris.
ACCESORIOS	-
VIDRIO	-
HERRAJES	3 Bisagras triple ala en cada hoja.
OBSERVACIONES	-

TIPO	UBICACIÓN	SUBTOTAL	TOTAL
H12	PORTÓN CORREDIZO CON PUERTA Planta Baja 1er Piso 2do Piso	1 - -	1

PLANTA

VISTA

CORTE

ANCLAJE	Abrocos con anclaje químico fisher para HA.
MARCO	Marco perimetral en tubo cuadrado 3 púgadas. Guía superior de chapa doblada. Guía inferior planchuela + ángulo.
HOJA	Hoja corrediza + puerta de abrir. Parantes en planchuela de 76 mm Grating tipo Vision TDL. Cuadrícula 125mm x 50mm
ACCESORIOS	Estabilizadores, ruedas y carros Roma.
HERRAJES	Cerradura multipunto, picaporte y 4 bisagras munición para puerta de acceso.
OBSERVACIONES	-

TIPO	UBICACIÓN	SUBTOTAL	TOTAL
H13	PORTÓN LEVANTADO CON PUERTA Planta Baja 1er Piso 2do Piso	- - -	0

PLANTA

VISTA

CORTE

ANCLAJE	Abrocos con anclaje químico fisher para HA.
MARCO	Marco perimetral en tubo cuadrado 3 púgadas.
HOJA	Hoja levadiza con brazo de palanca + puerta de abrir. Paño fijo superior. Grating tipo Vision TDL. Cuadrícula 125mm x 50mm
ACCESORIOS	Roldana, grampas, cable de acero y accesorios para portón levadizo Roma.
HERRAJES	Cerradura multipunto, picaporte y 4 bisagras munición para puerta de acceso.
OBSERVACIONES	-

TIPO	UBICACIÓN	SUBTOTAL	TOTAL
H14	CORTINA METÁLICA DE ENROLLAR Planta Baja 1er Piso 2do Piso	- - -	0

PLANTA

VISTA

CORTE

ANCLAJE	Abrocos con anclaje químico fisher para HA.
MARCO	Guías C 50x20 mm embudidas en mampostería.
HOJA	Cortina metálica de enrollar. Galvanizada microperforada. Tablilla Nervada Galvanizada Plana Micro Perforada de 0.70 mm de espesor
ACCESORIOS	-
HERRAJES	Cadena para accionar manualmente.
OBSERVACIONES	-

TIPO	UBICACIÓN	SUBTOTAL	TOTAL
H15	CORTINA METÁLICA DE ENROLLAR ESQUINA Planta Baja 1er Piso 2do Piso	- - -	0

PLANTA

VISTA

CORTE

ANCLAJE	Abrocos con anclaje químico fisher para HA.
MARCO	Guías C 50x20 mm embudidas en mampostería.
HOJA	Cortina metálica de enrollar. Galvanizada microperforada. Tablilla Nervada Galvanizada Plana Micro Perforada de 0.70 mm de espesor
ACCESORIOS	-
VIDRIO	-
HERRAJES	Cadena para accionar manualmente.
OBSERVACIONES	-

TIPO	UBICACIÓN	SUBTOTAL	TOTAL
H16	REJA HOJA CORREDIZA Planta Baja 1er Piso 2do Piso	- 1 -	1

PLANTA

VISTA

CORTE

ANCLAJE	Tubo perimetral amurado.
MARCO	Tubo de 1 y 1/2 pulgadas. Guía superior de chapa doblada. Guía inferior planchuela + ángulo.
HOJA	Hojas corredizas. Parantes en planchuela de 51mm Grating tipo Vision TDL. Cuadrícula 125mm x 50mm
ACCESORIOS	-
VIDRIO	-
HERRAJES	Cerradura multipunto. Estabilizadores, ruedas y carros Roma.
OBSERVACIONES	-

TIPO	UBICACIÓN	SUBTOTAL	TOTAL
H17	GABINETE PANTO CONTRAPANTE Planta Baja 1er Piso 2do Piso	1 - -	1

PLANTA

VISTA

CORTE

ANCLAJE	-
MARCO	Marco chapa doblada (1.2 mm) sobre estructura de perfil 60x100mm
HOJA	2 Hojas de abrir dobles Chapa doblada con estructura de perfil de 60x30 mm
ACCESORIOS	Cerradura exterior
VIDRIO	-
HERRAJES	2 Bisagras triple ala en cada hoja.
OBSERVACIONES	Chapa galvanizada

TIPO	UBICACIÓN	SUBTOTAL	TOTAL
H18	REJA PANTO FUDO Planta Baja 1er Piso 2do Piso	- - -	0

PLANTA

VISTA

CORTE

ANCLAJE	Parantes de planchuela de 76 x 6.35 mm. Abrocos con anclaje químico fisher para HA.
MARCO	No lleva
HOJA	Un panto fijo Grating tipo Vision TDL. Cuadrícula 125mm x 50mm
ACCESORIOS	-
VIDRIO	-
HERRAJES	-
OBSERVACIONES	-

TIPO	UBICACIÓN	SUBTOTAL	TOTAL
H19	REJA PANTO FUDO Planta Baja 1er Piso 2do Piso	- - -	0

PLANTA

VISTA

CORTE

ANCLAJE	-
MARCO	Ángulo de 51mm x 6.35mm
HOJA	4 pernos tipo Grating tipo Vision TDL. Cuadrícula 125mm x 50mm
ACCESORIOS	-
VIDRIO	-
HERRAJES	Bulón de fijación del sistema
OBSERVACIONES	-

NOTAS	PROYECTO: INTEGRACIÓN URBANA PERIBEBULY - ETAPA II CONTENIDO: 333_Planilla de herrerías EXPEDIENTE: EX-2024-05708659 - GDEBA-DEOPISU	CONTRATISTA: N° PLANO: 07-B FECHA: ESC: 1/50 ARCHIVO: 4.3_333_planilla de herrerías_2024.dwg

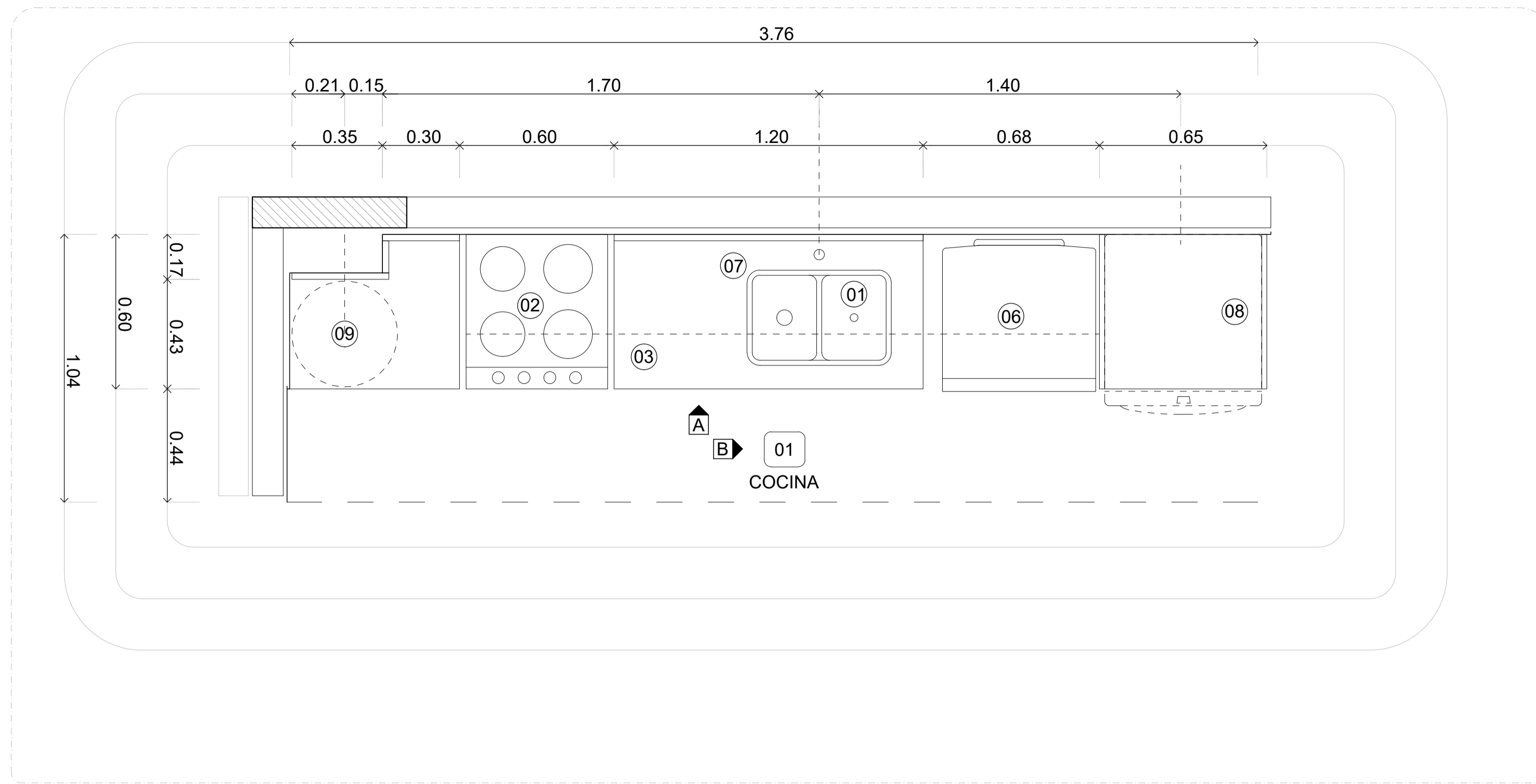

REFERENCIAS

- 1- PILETA DE COCINA DE ACERO INOXIDABLE + GRIFERÍA MONOCOMANDO CON AIREADOR
- 2- COCINA 4 HORNALLAS
- 3- MESADA GRANITO GRIS MARA esp 2.5cm
- 4- EXTRACTOR COCINA TIPO SPAR
- 5- MICROONDAS (no contemplado en la licitación)
- 6- HELADERA (no contemplada en la licitación)
- 7- MUEBLE DE COCINA
- 8- LAVARROPAS (no contemplado en la licitación)
- 9- TERMOTANQUE ELÉCTRICO 120l

- VER COMPLEMENTO DE INSTALACIONES SANITARIAS Y ELÉCTRICAS.-
 - VER DETALLES DE MUEBLES

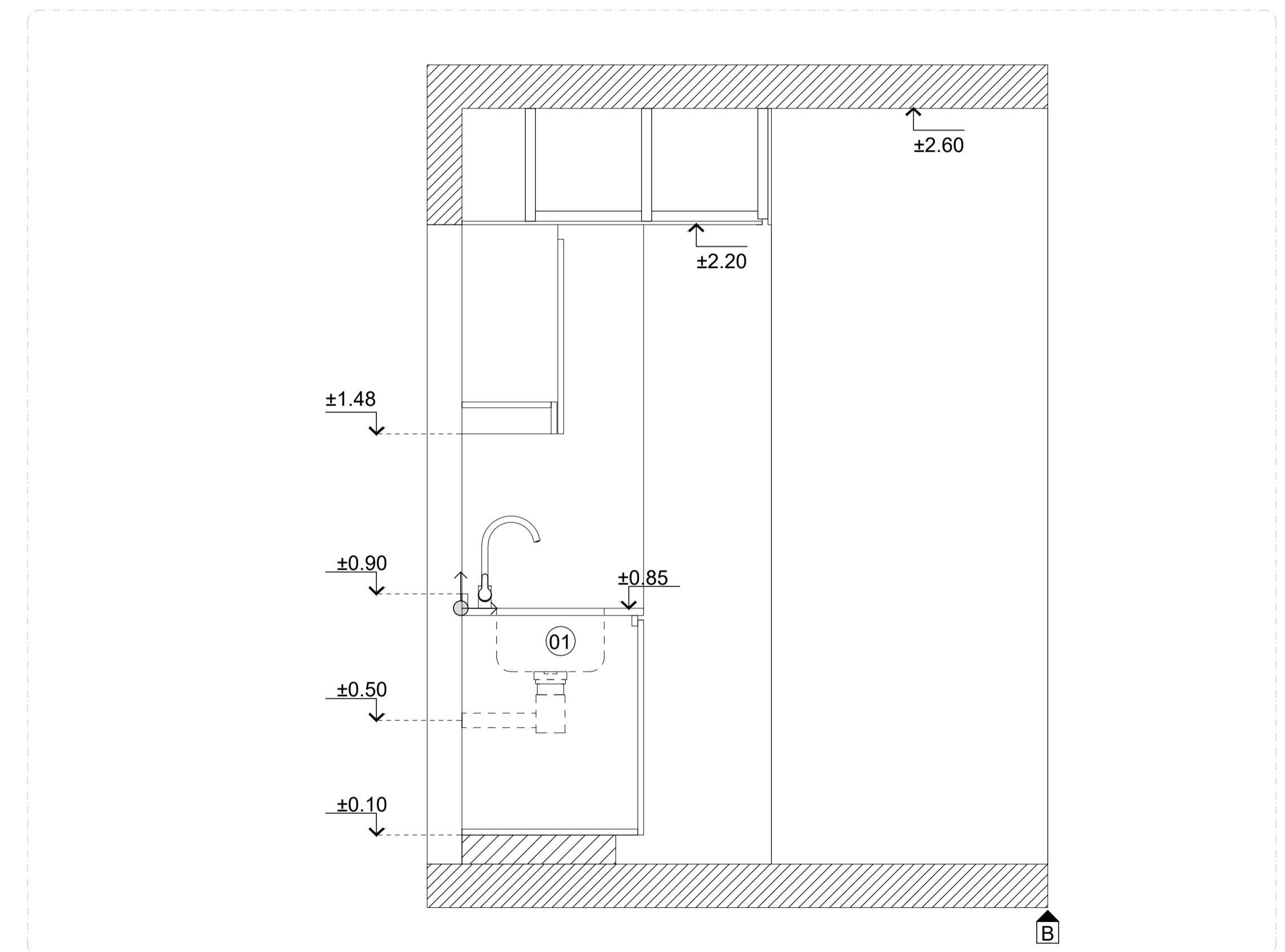
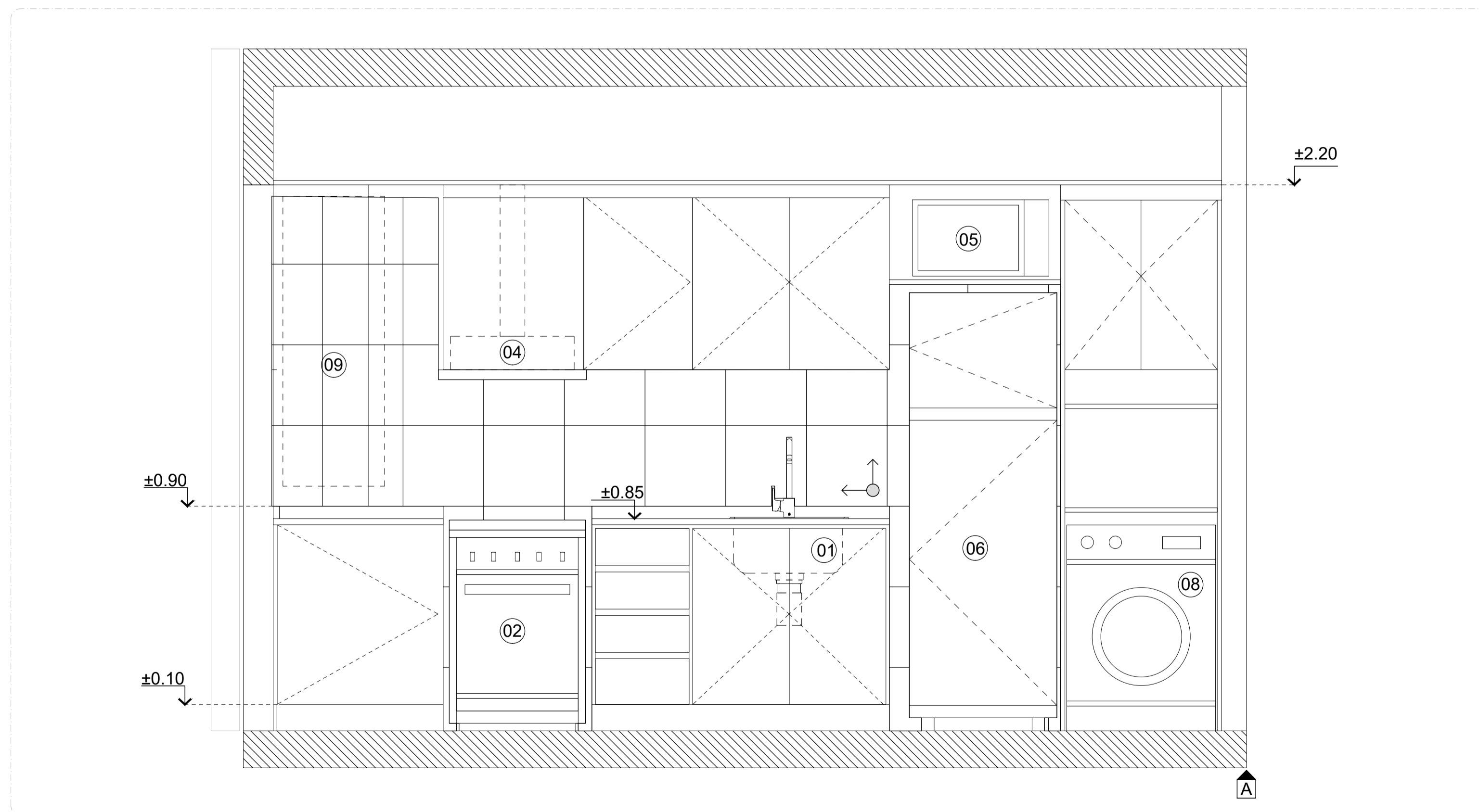

NOTAS	PROYECTO: INTEGRACIÓN URBANA PERIBEBLY - ETAPA II	CONTRATISTA:									
	CONTENIDO: 333-Detalles Cocina	Nº PLANO: 09 - A									
	EXPEDIENTE: EX-2024-05708659- -GDEBA-DEOPISU	FECHA: xxxxxxxx									
<table border="1"> <thead> <tr> <th colspan="3">MODIFICACIONES</th> </tr> <tr> <th>Nº REV</th> <th>TEMA</th> <th>FECHA</th> </tr> </thead> <tbody> <tr> <td> </td> <td> </td> <td> </td> </tr> </tbody> </table>		MODIFICACIONES			Nº REV	TEMA	FECHA				ESC: 1:25
MODIFICACIONES											
Nº REV	TEMA	FECHA									
		ARCHIVO: 09_ba-333-mr_detalle_cocina_21.10.2022.dwg									

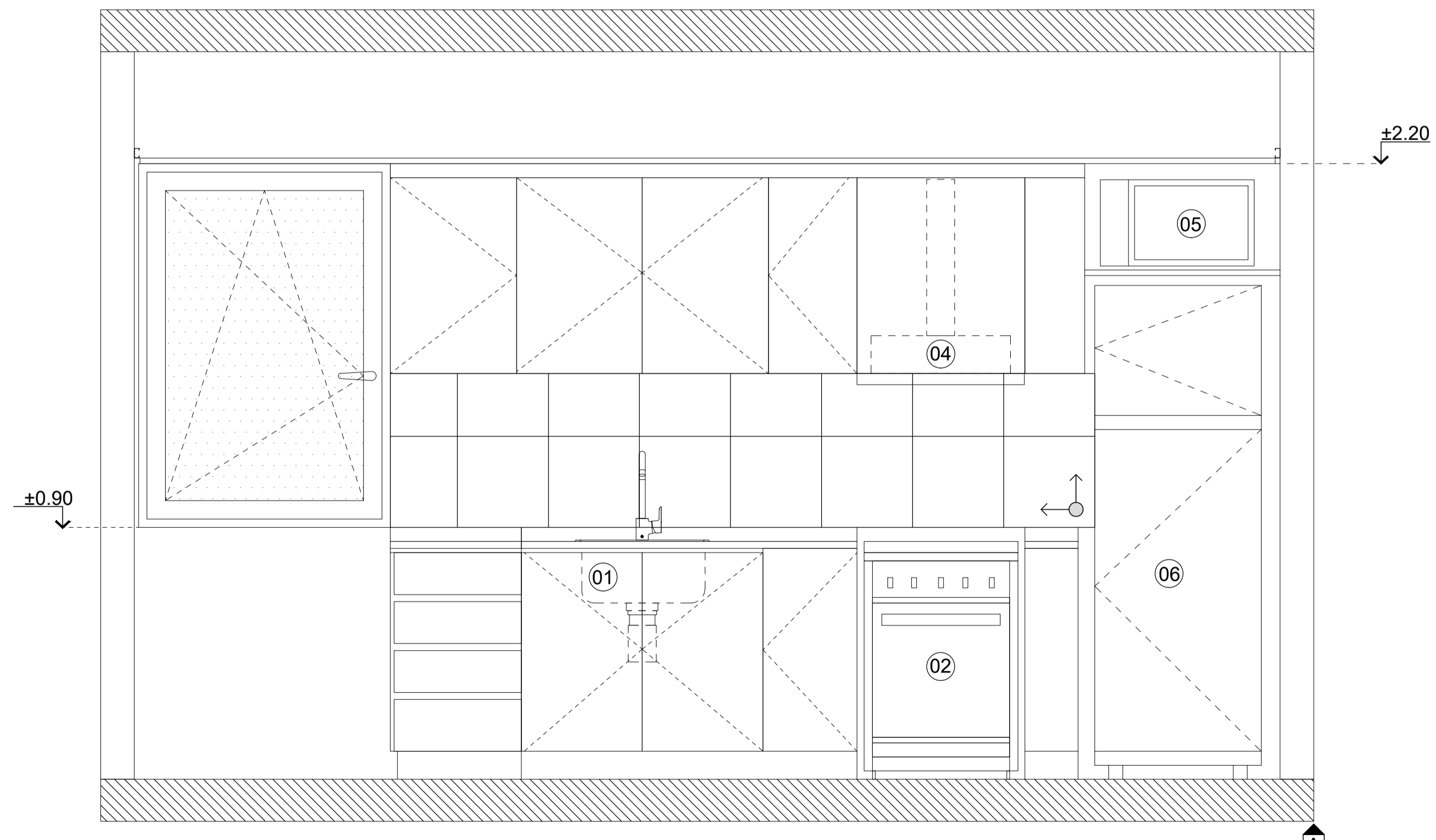
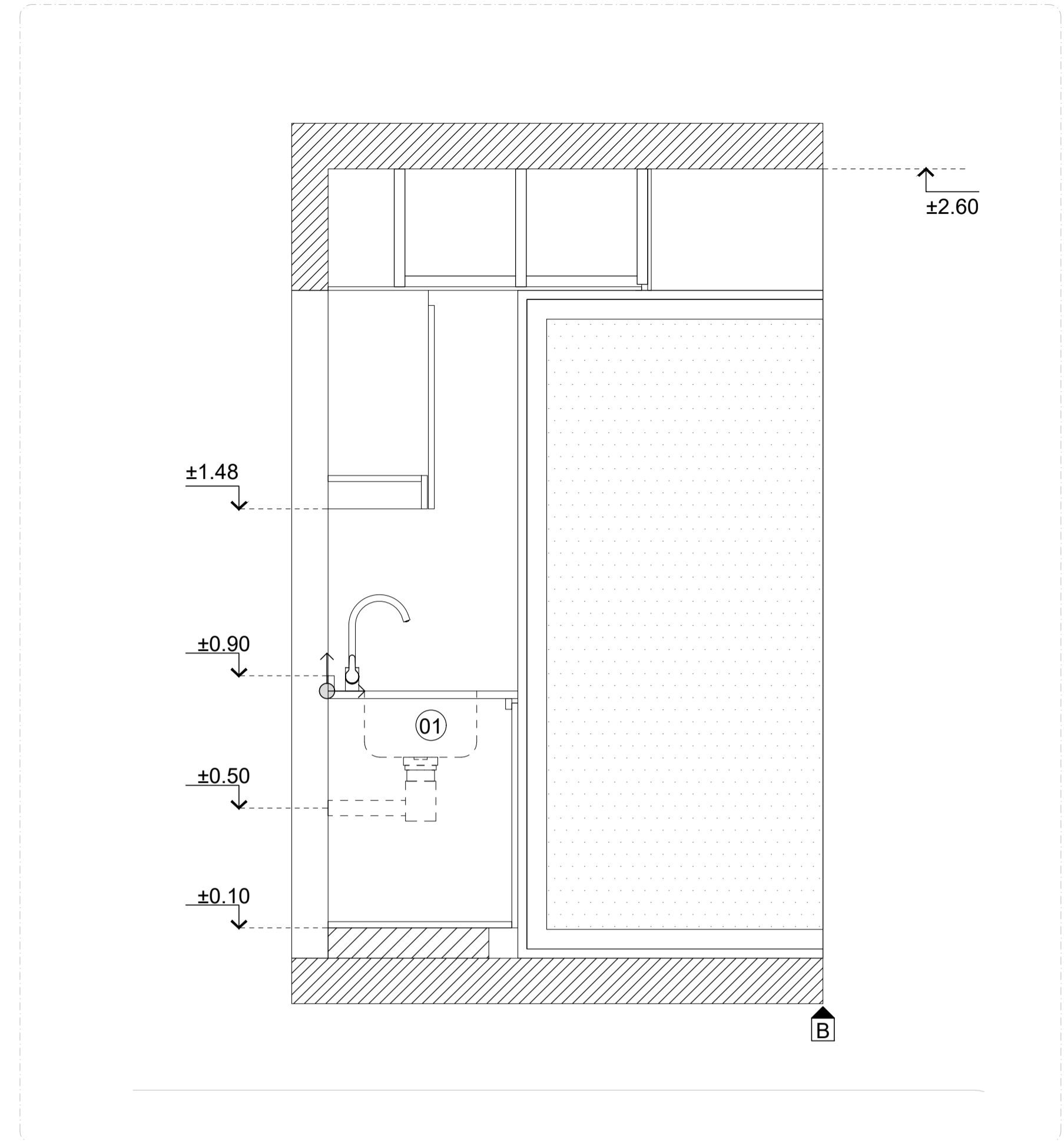
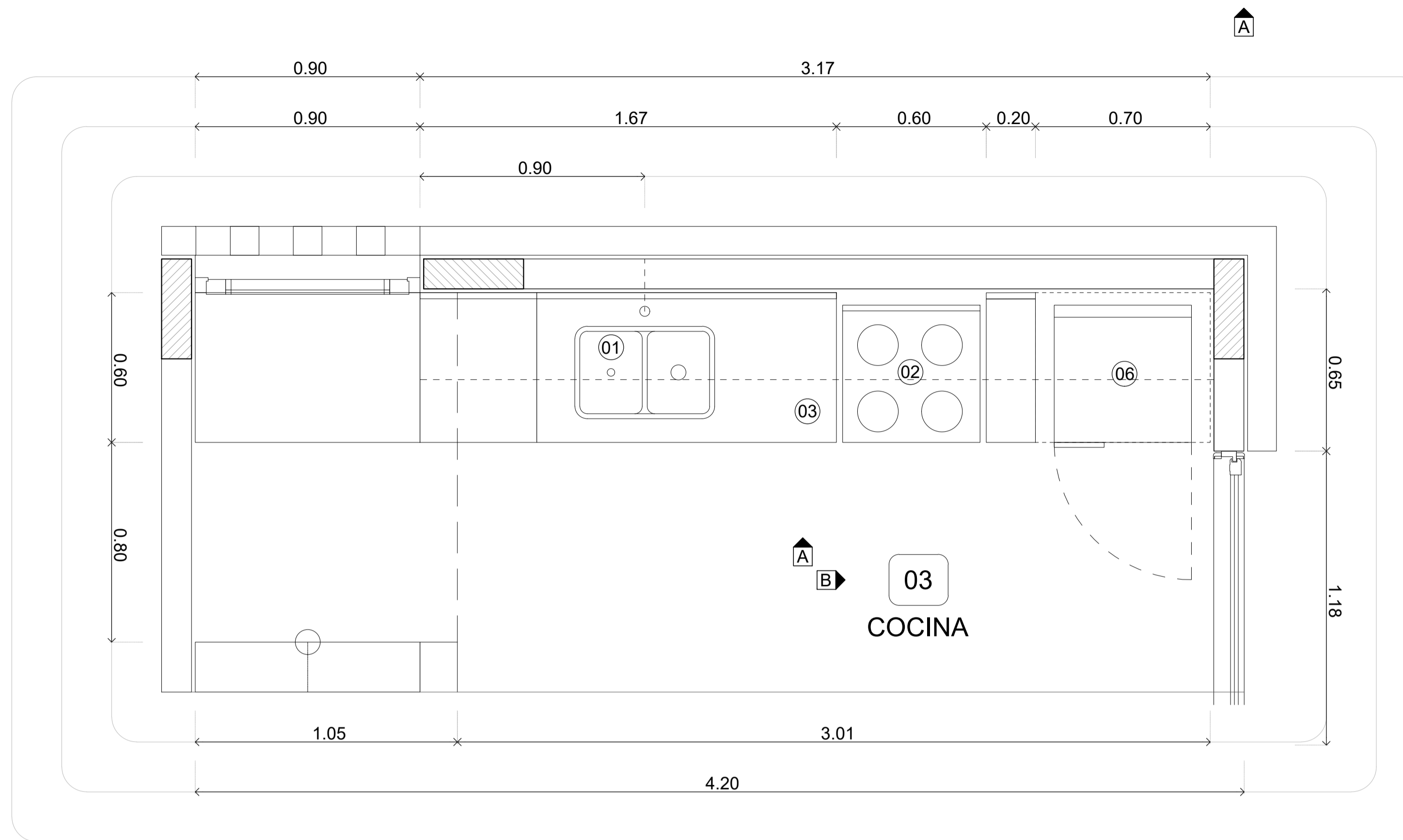

REFERENCIAS

- 1- PILETA DE COCINA DE ACERO INOXIDABLE + GRIFERÍA MONOCOMANDO CON AIREADOR
- 2- COCINA 4 HORNALLAS
- 3- MESADA GRANITO GRIS MARA esp 2.5cm
- 4- EXTRACTOR COCINA TIPO SPAR
- 5- MICROONDAS (no contemplado en la licitación)
- 6- HELADERA (no contemplada en la licitación)
- 7- MUEBLE DE COCINA
- 8- LAVARROPAS (no contemplado en la licitación)
- 9- TERMOTANQUE ELÉCTRICO 120l

- VER COMPLEMENTO DE INSTALACIONES SANITARIAS Y ELÉCTRICAS.-
 - VER DETALLES DE MUEBLES

		PROYECTO: INTEGRACIÓN URBANA PERIBEBUY - ETAPA II	CONTRATISTA:									
		CONTENIDO: 333-Detalles Cocina	Nº PLANO: 09- B									
NOTAS		EXPEDIENTE: EX-2024-05708659- -GDEBA-DEOPISU	FECHA: xx.xx.xxxx									
<table border="1"> <thead> <tr> <th colspan="3">MODIFICACIONES</th> </tr> <tr> <th>Nº REV</th> <th>TEMA</th> <th>FECHA</th> </tr> </thead> <tbody> <tr> <td> </td> <td> </td> <td> </td> </tr> </tbody> </table>		MODIFICACIONES			Nº REV	TEMA	FECHA				ESC: 1:25	ARCHIVO: 09_ba-333-mr_detalles cocina_21.10.2022.dwg
MODIFICACIONES												
Nº REV	TEMA	FECHA										

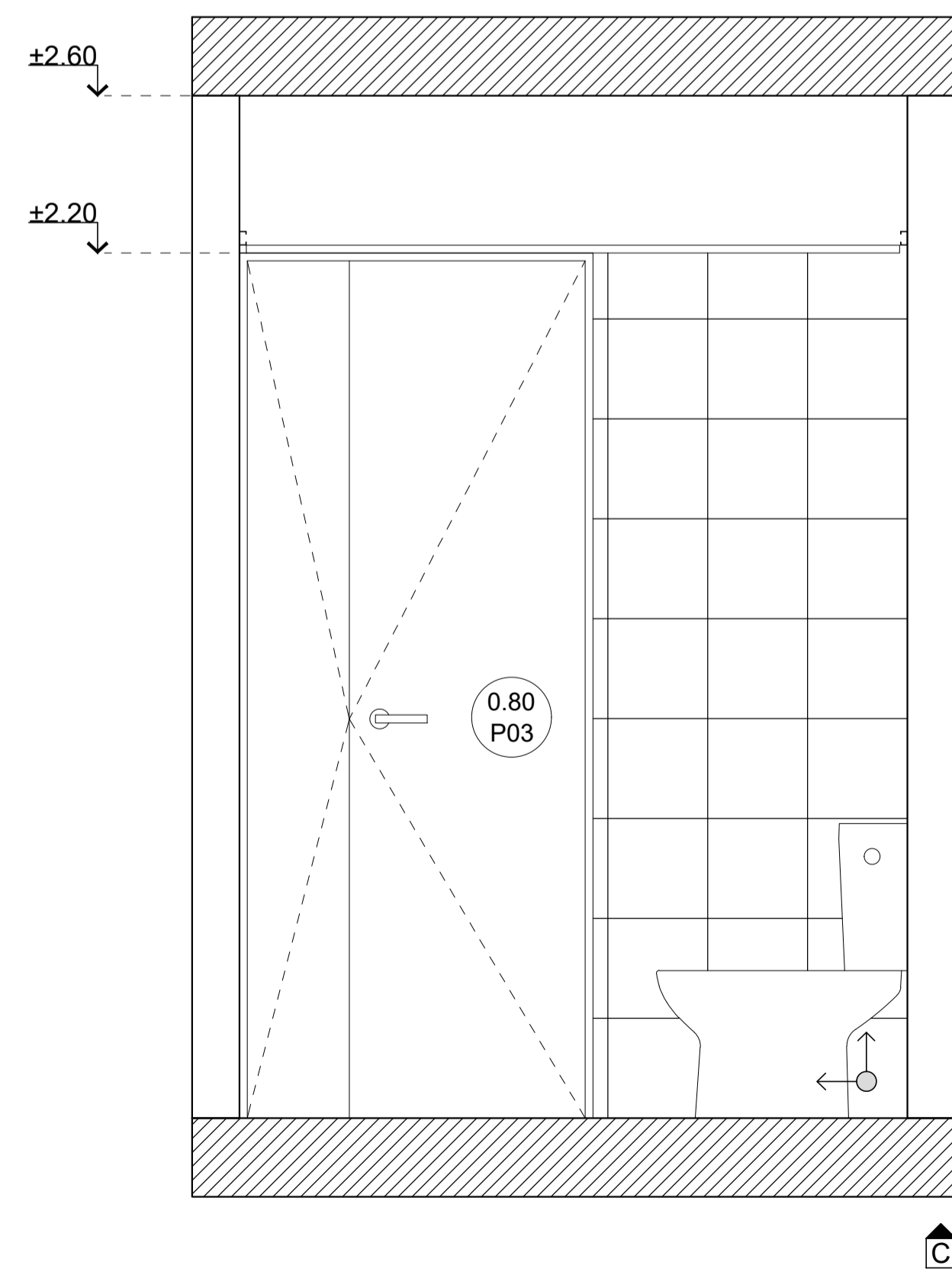
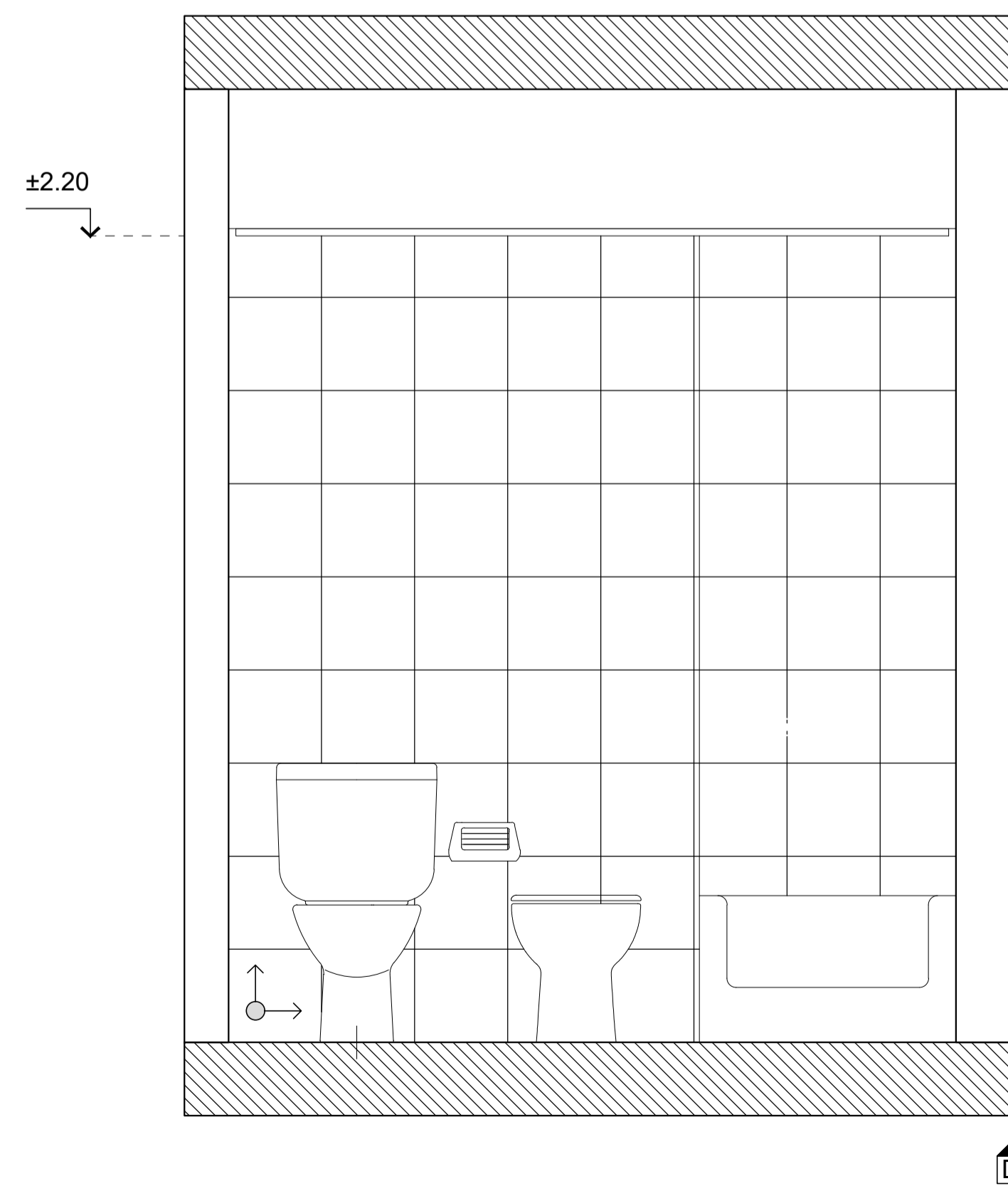
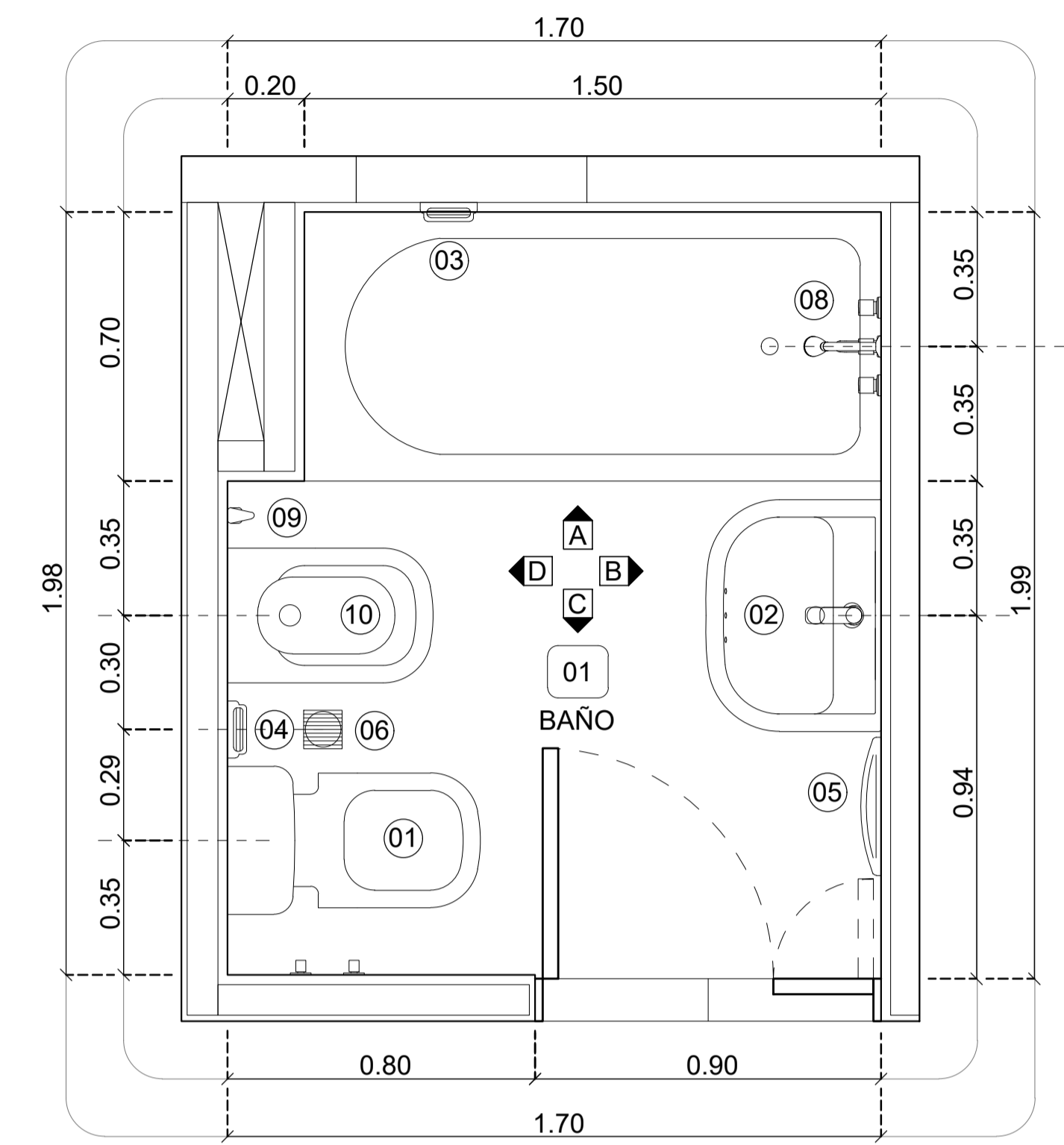
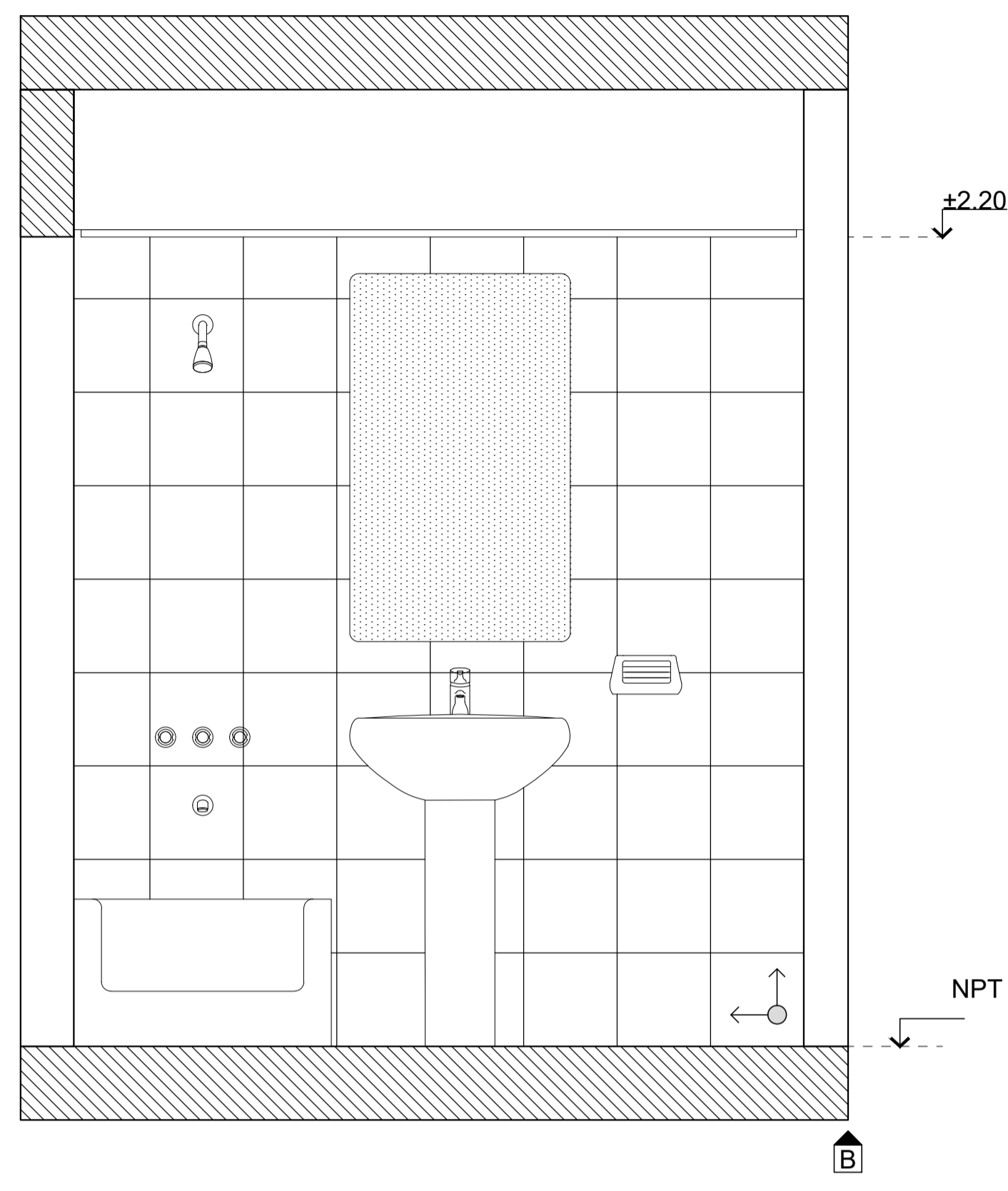
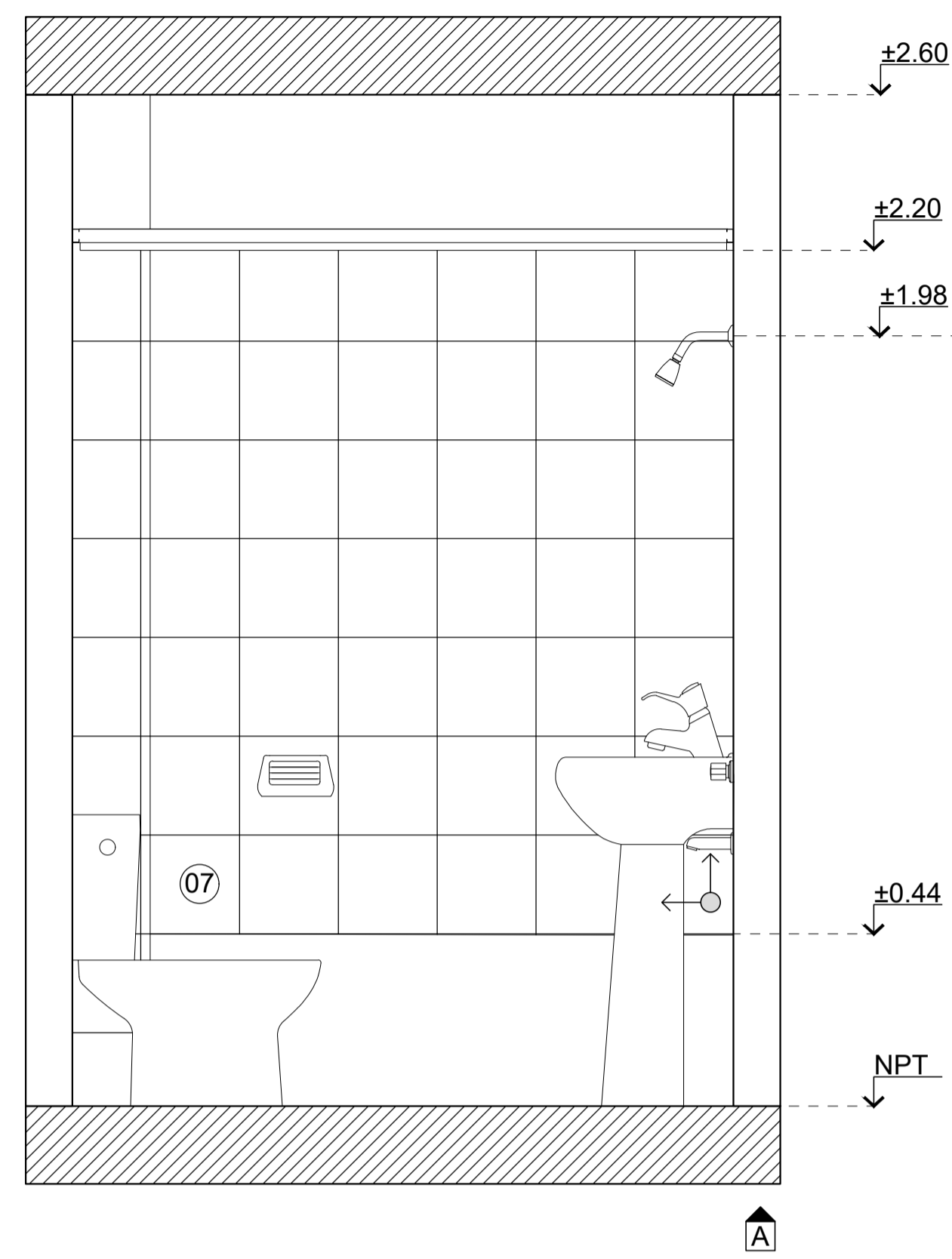

REFERENCIAS

- 01- INODORO DOBLE SERVICIO TIPO PEDESTAL EN LOZA CERAMICA BLANCA C/ MOCHILA EXTERIOR DEL MISMO MATERIAL.
- 02- LAVATORIO DE LOZA CERAMICA BLANCA + GRIFERIA MONOCOMANDO CON AIREADOR.
- 03- JABONERA CON AGARRADERA DE LOZA CERAMICA BLANCA DE PEGAR
- 04- PORTA ROLLO DE LOZA CERAMICA BLANCA DE PEGAR
- 05- TOALLERO DE LOSA CERAMICA BLANCA DE PEGAR
- 06- REJILLA DE P.P.A. DE 10X10CM
- 07- CERÁMICO BLANCO ESMALTADO 32.5 x 32.5 (muros)
- 08- FLOR DE DUCHA CON BRAZO FIJO Y FLOR MOVIL CON SISTEMA REDUCTOR DE CAUDAL. GRIFERIA TIPO BIMANDO C/ TRANSFERENCIA Y LAVAPIES
- 09- PERCHERO DOBLE GANCHO CERAMICA BLANCA DE PEGAR
- 10- BIDET

- VER COMPLEMENTO DE INSTALACIONES SANITARIAS



NOTAS	PROYECTO: INTEGRACIÓN URBANA PERIBEBUY - ETAPA II	CONTRATISTA:
	CONTENIDO: 333-Detalles Sanitarios.	Nº PLANO: 10- A
	EXPEDIENTE: EX-2024-05708659 -GDEBA-DEOPISU	FECHA: XXXX.XXXX
		ESC: 1:25
		ARCHIVO: 10_ba-333-mr_detalles sanitarios_21.10.2022.dwg

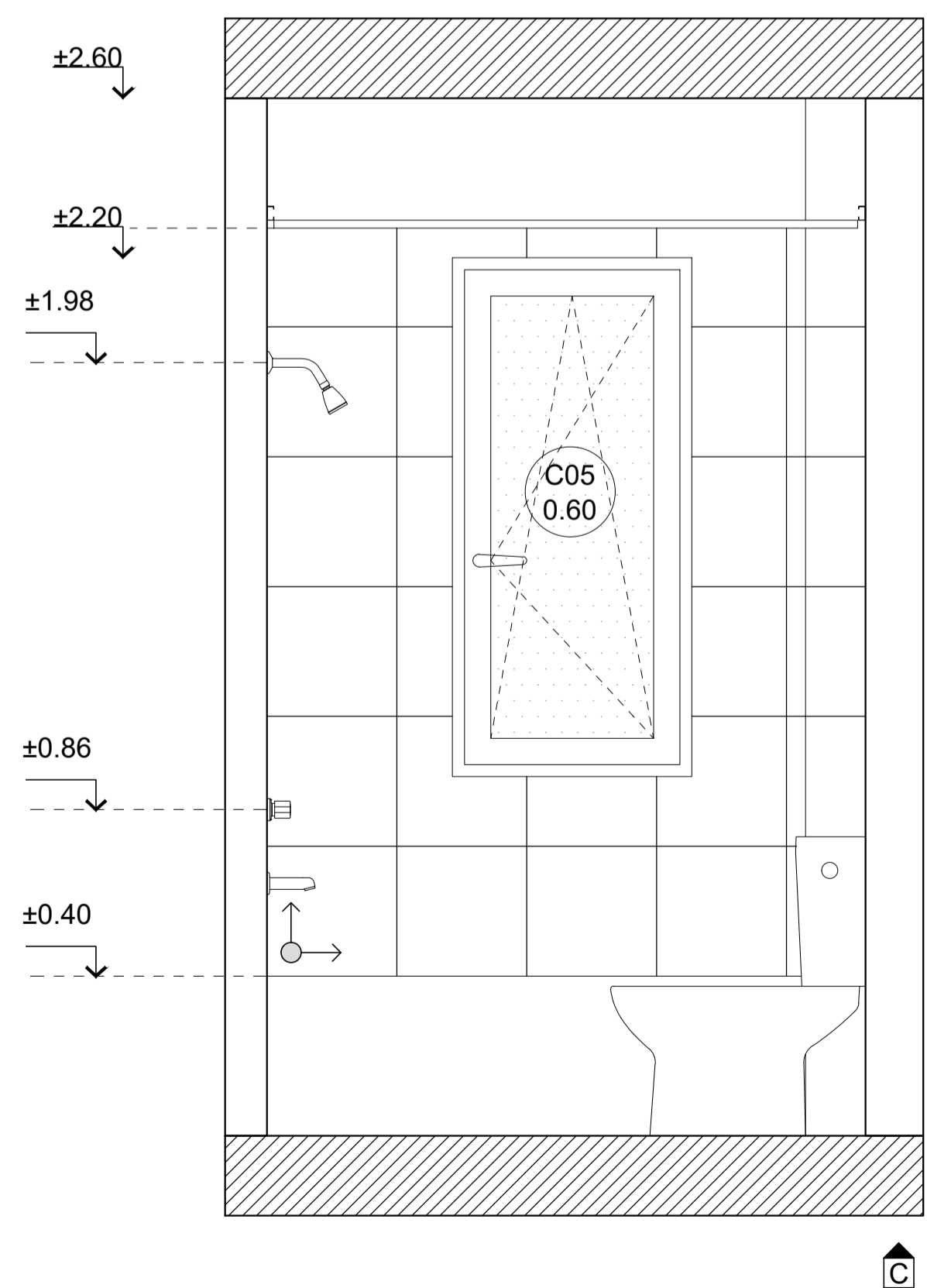
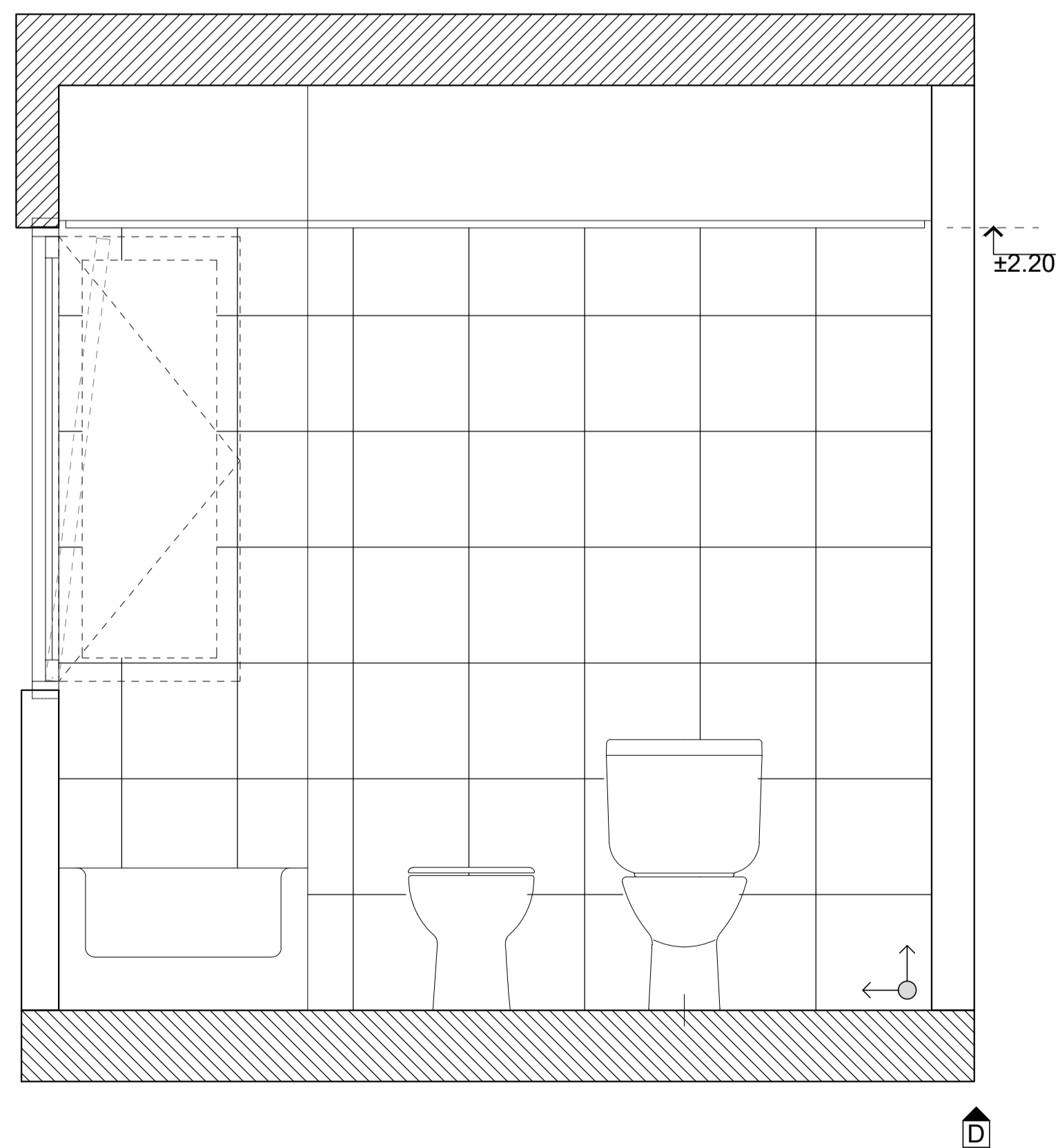
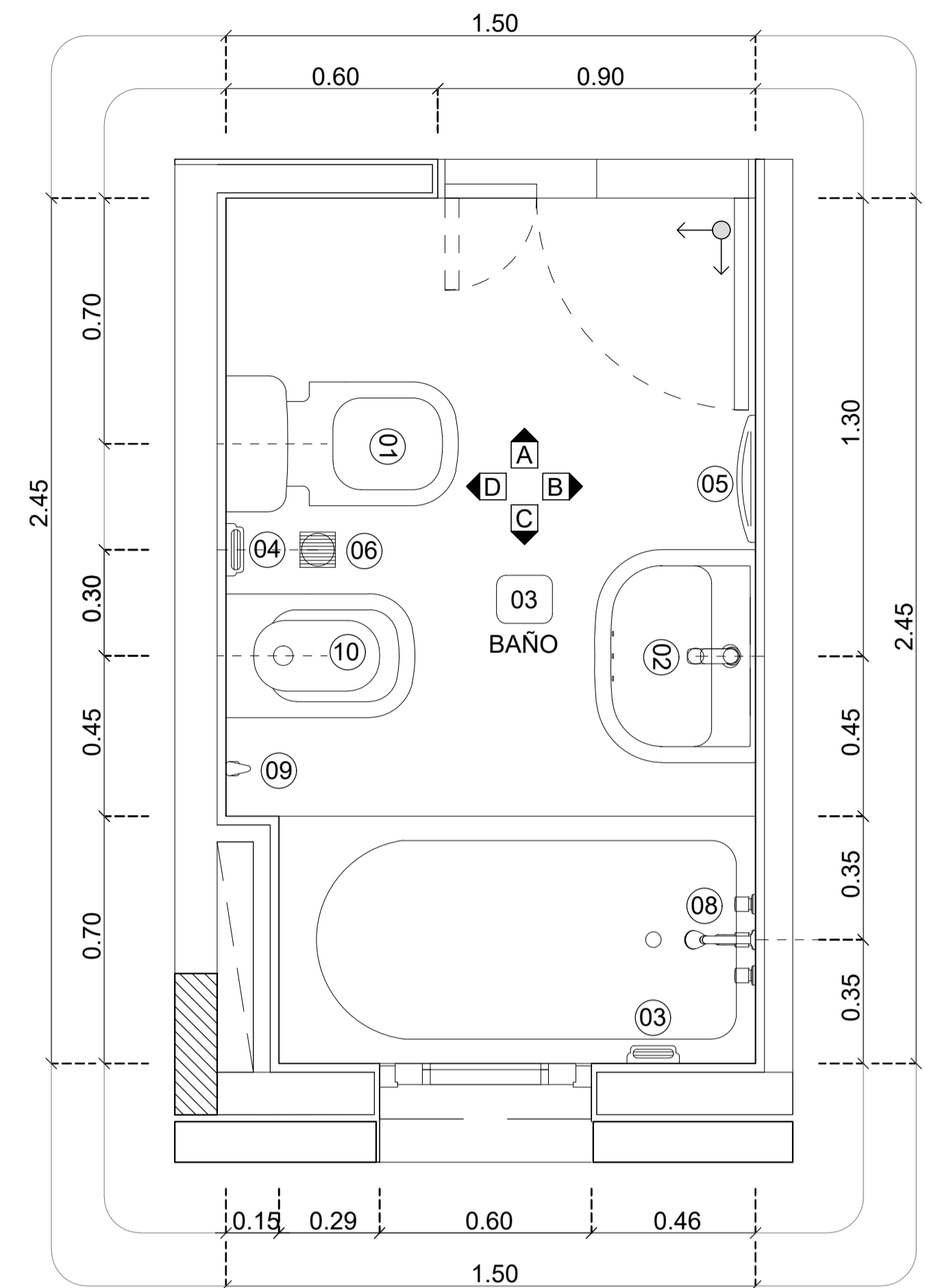
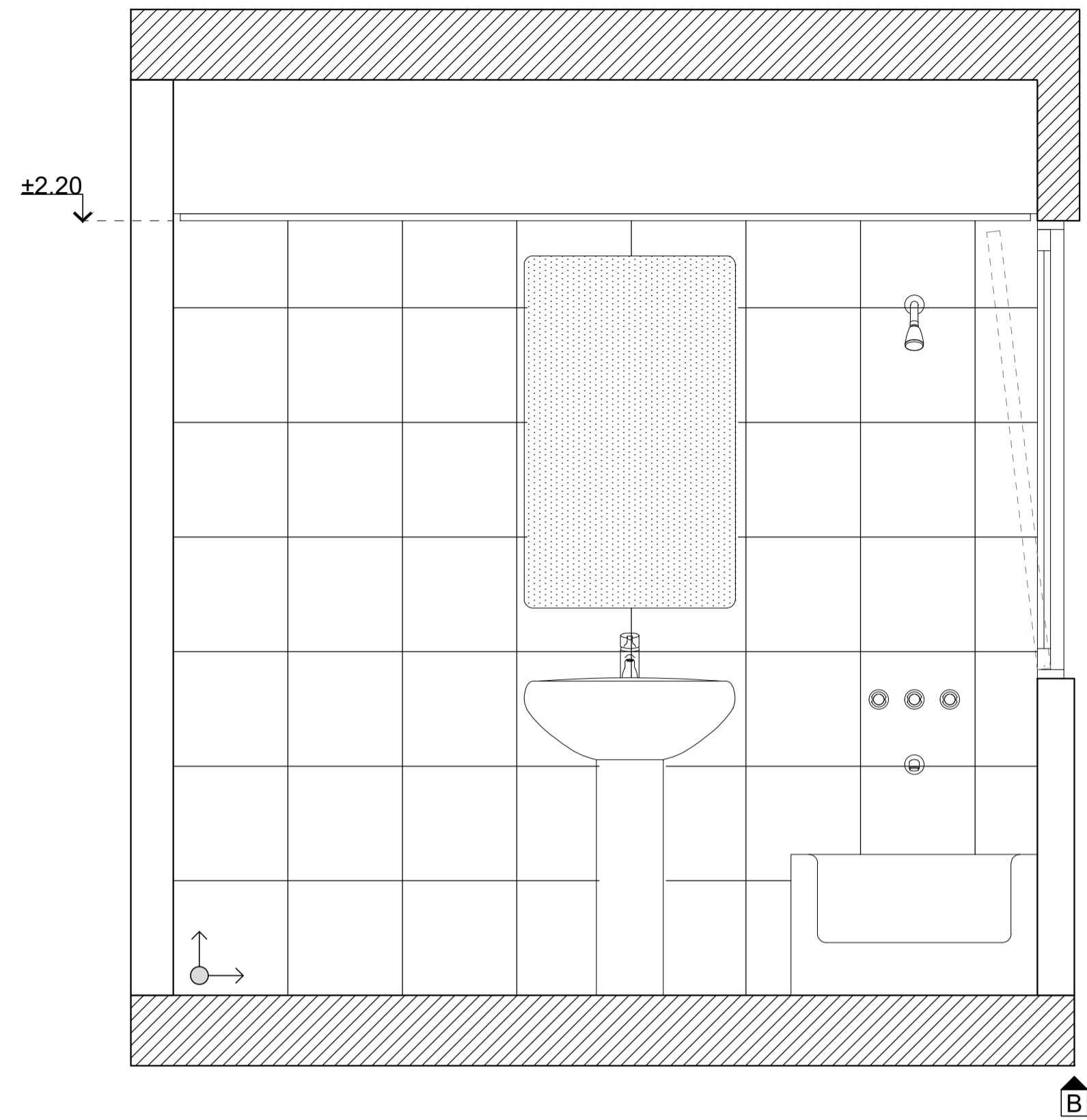
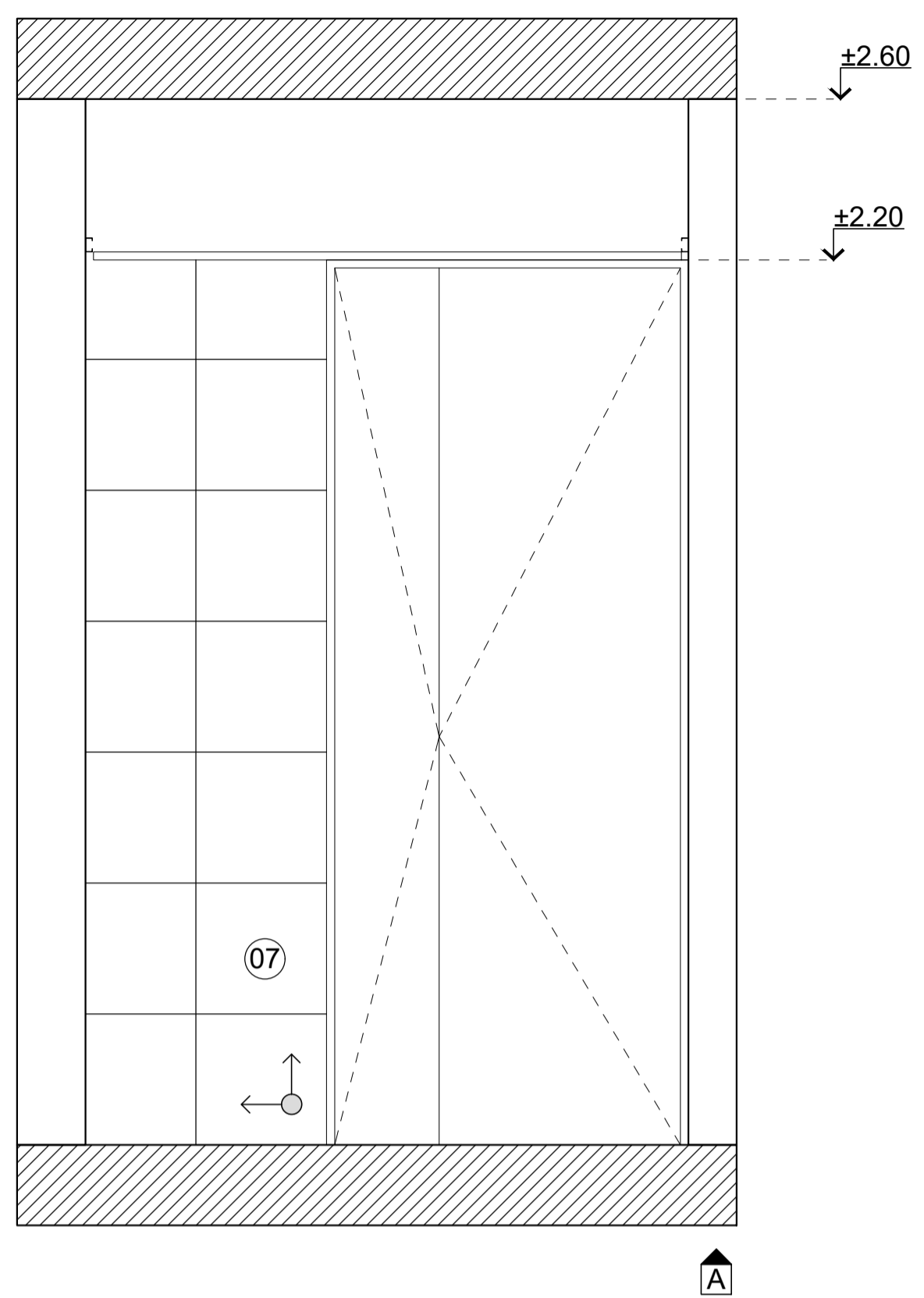

REFERENCIAS

- 01- INODORO DOBLE SERVICIO TIPO PEDESTAL EN LOZA CERAMICA BLANCA C/ MOCHILA EXTERIOR DEL MISMO MATERIAL.
- 02- LAVATORIO DE LOZA CERAMICA BLANCA + GRIFERIA MONOCOMANDO CON AIREADOR.
- 03- JABONERA CON AGARRADERA DE LOZA CERAMICA BLANCA DE PEGAR
- 04- PORTA ROLLO DE LOZA CERAMICA BLANCA DE PEGAR
- 05- TOALLERO DE LOSA CERAMICA BLANCA DE PEGAR
- 06- REJILLA DE P.P.A. DE 10X10CM
- 07- CERÁMICO BLANCO ESMALTADO 32.5 x 32.5 (muros)
- 08- FLOR DE DUCHA CON BRAZO FIJO Y FLOR MOVILCON SISTEMA REDUCTOR DE CAUDAL. GRIFERIA TIPO BIMANDO C/TRANSFERENCIA Y LAVAPIES
- 09- PERCHERO DOBLE GANCHO CERAMICA BLANCA DE PEGAR
- 10- BIDET

- VER COMPLEMENTO DE INSTALACIONES SANITARIAS

NOTAS		PROYECTO: INTEGRACIÓN URBANA PERIBEBUY - ETAPA II	CONTRATISTA:
		CONTENIDO: 333-Detalles Sanitarios.	Nº PLANO: 10 - B
		EXPEDIENTE: EX-2024-05708659 - -GDEBA-DEOPISU	FECHA: XXXX.XXXX
			ESC: 1:25
			ARCHIVO: 10_ba-333-mr_detalles_sanitarios_21.10.2022.dwg
Nº REV	MODIFICACIONES	FECHA	
	TEMA		

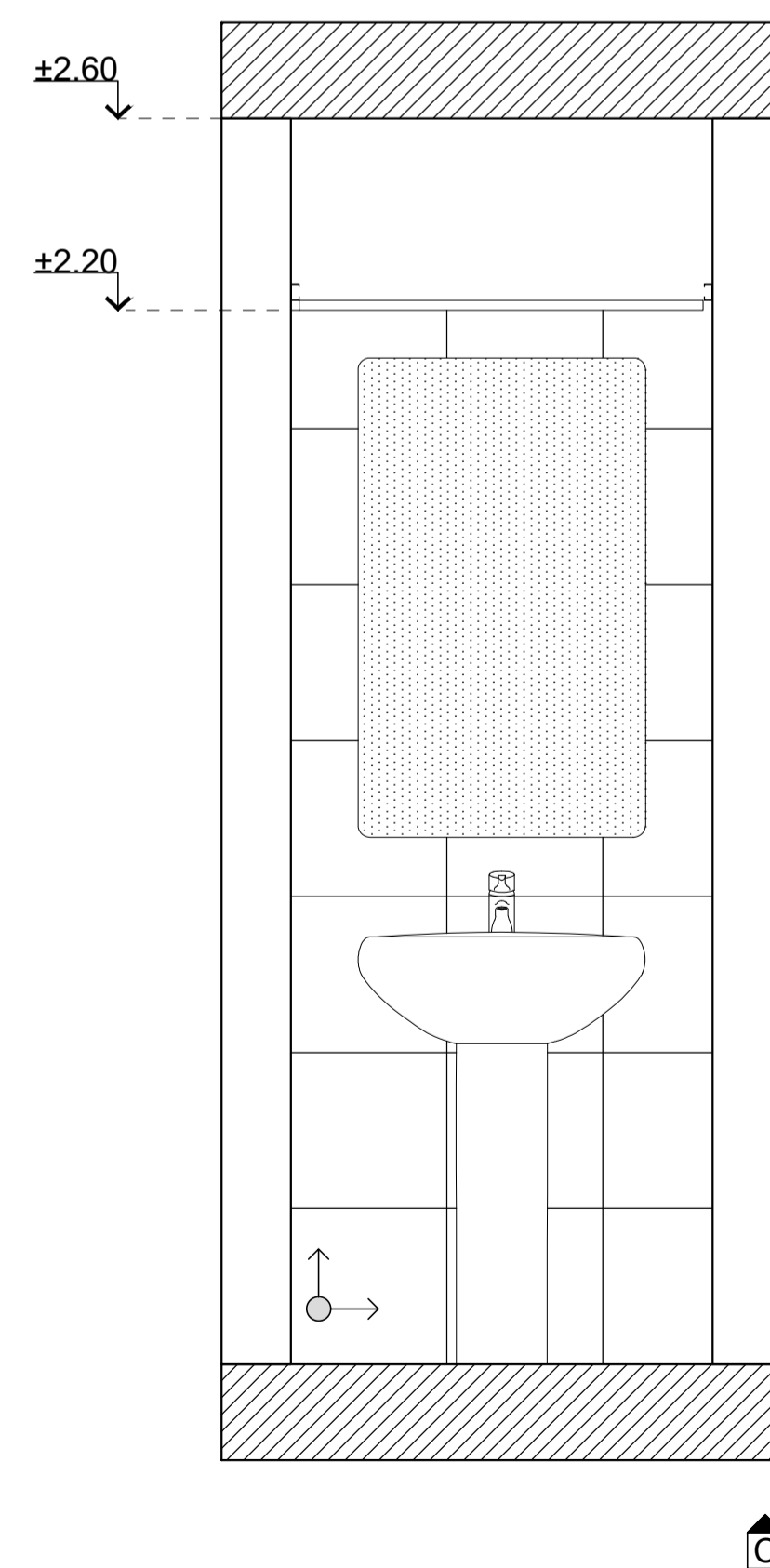
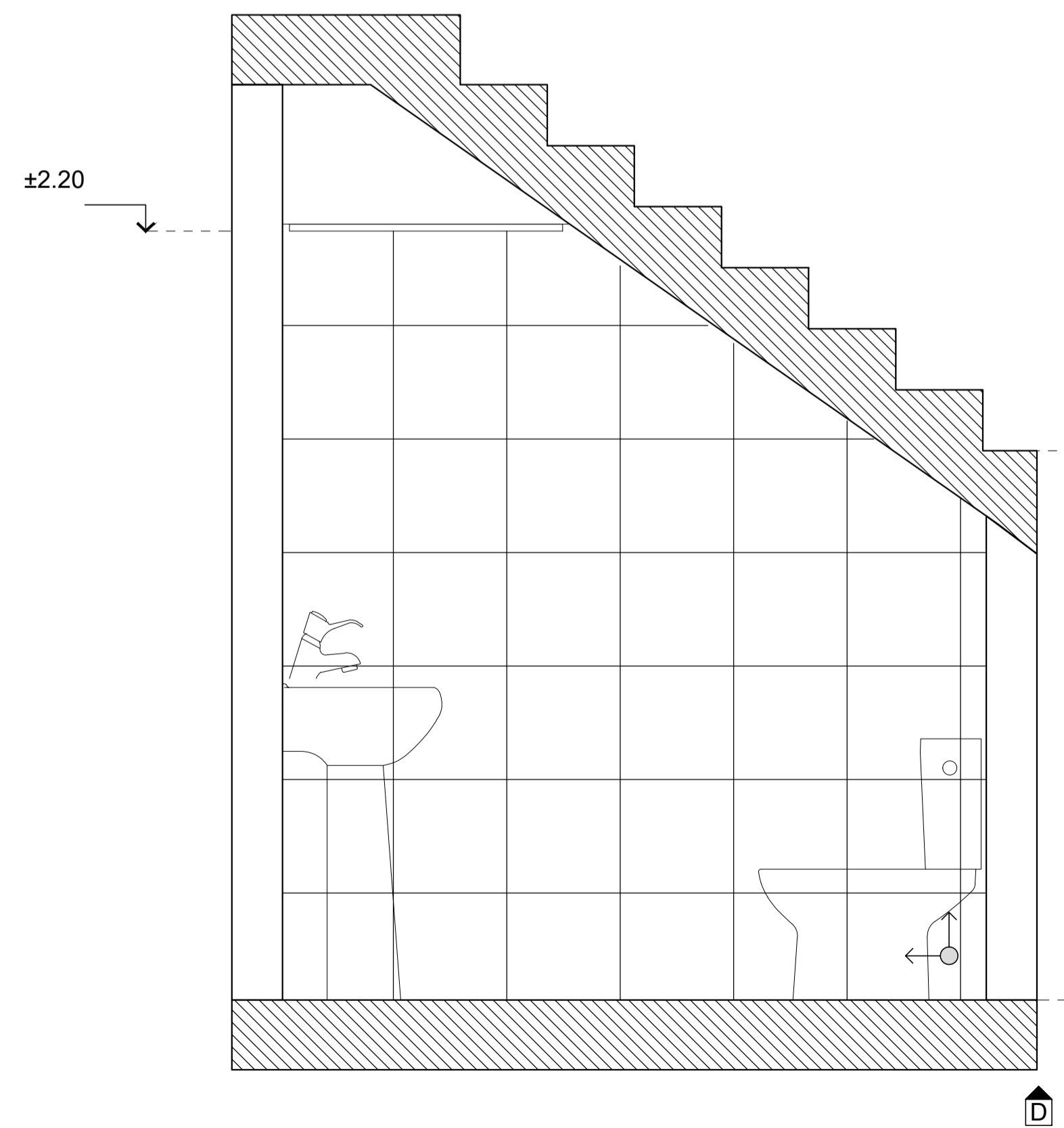
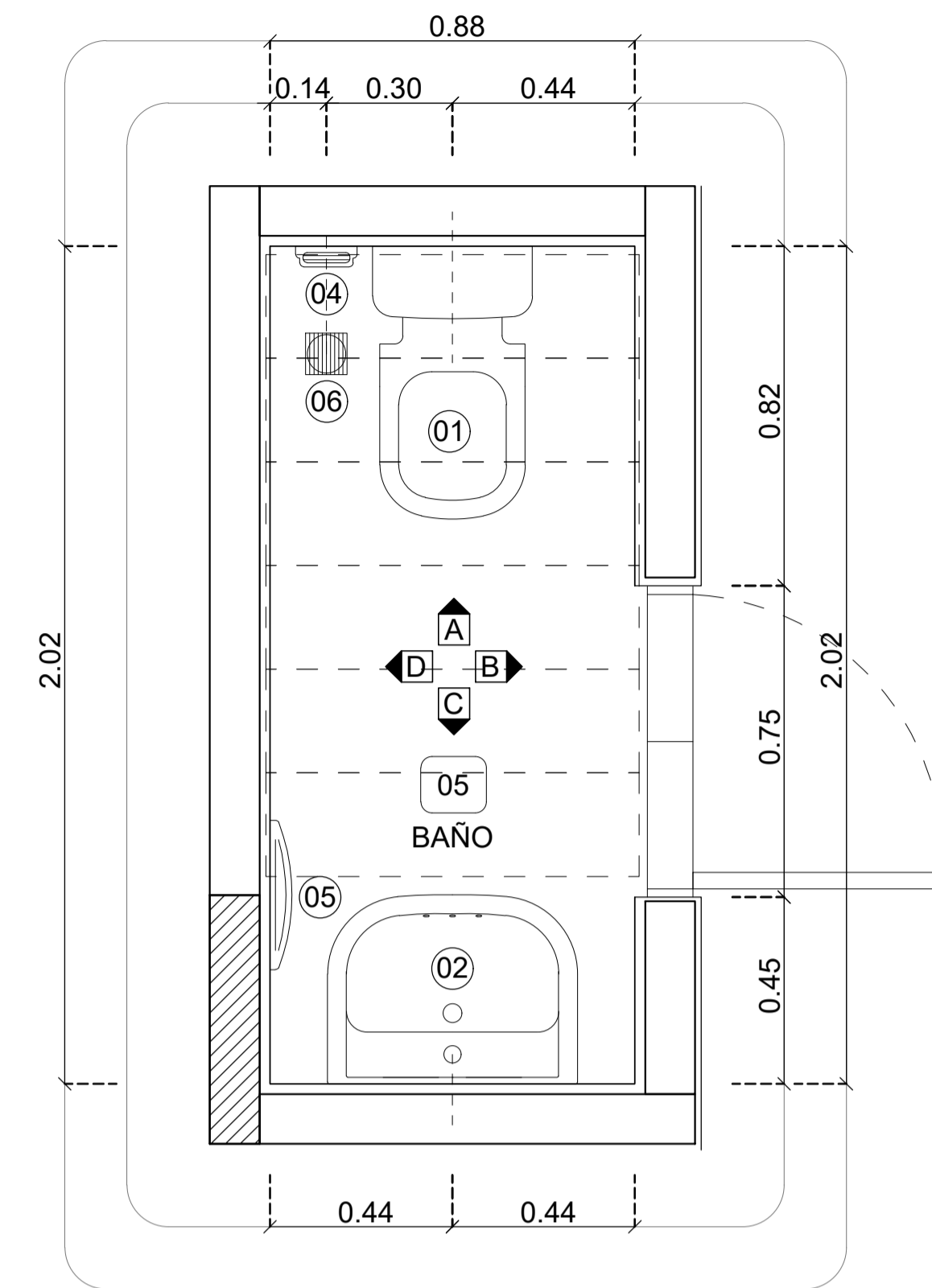
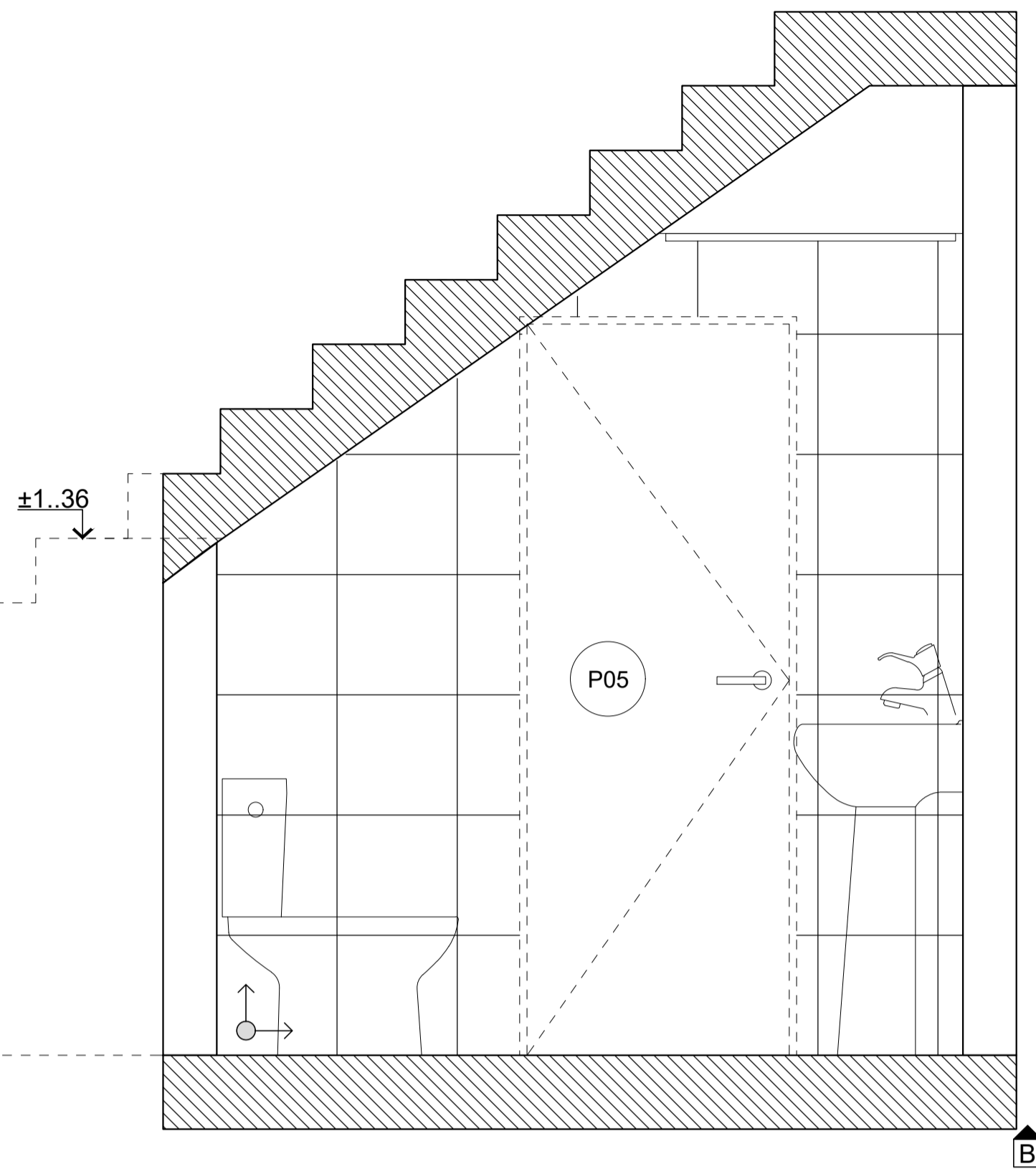
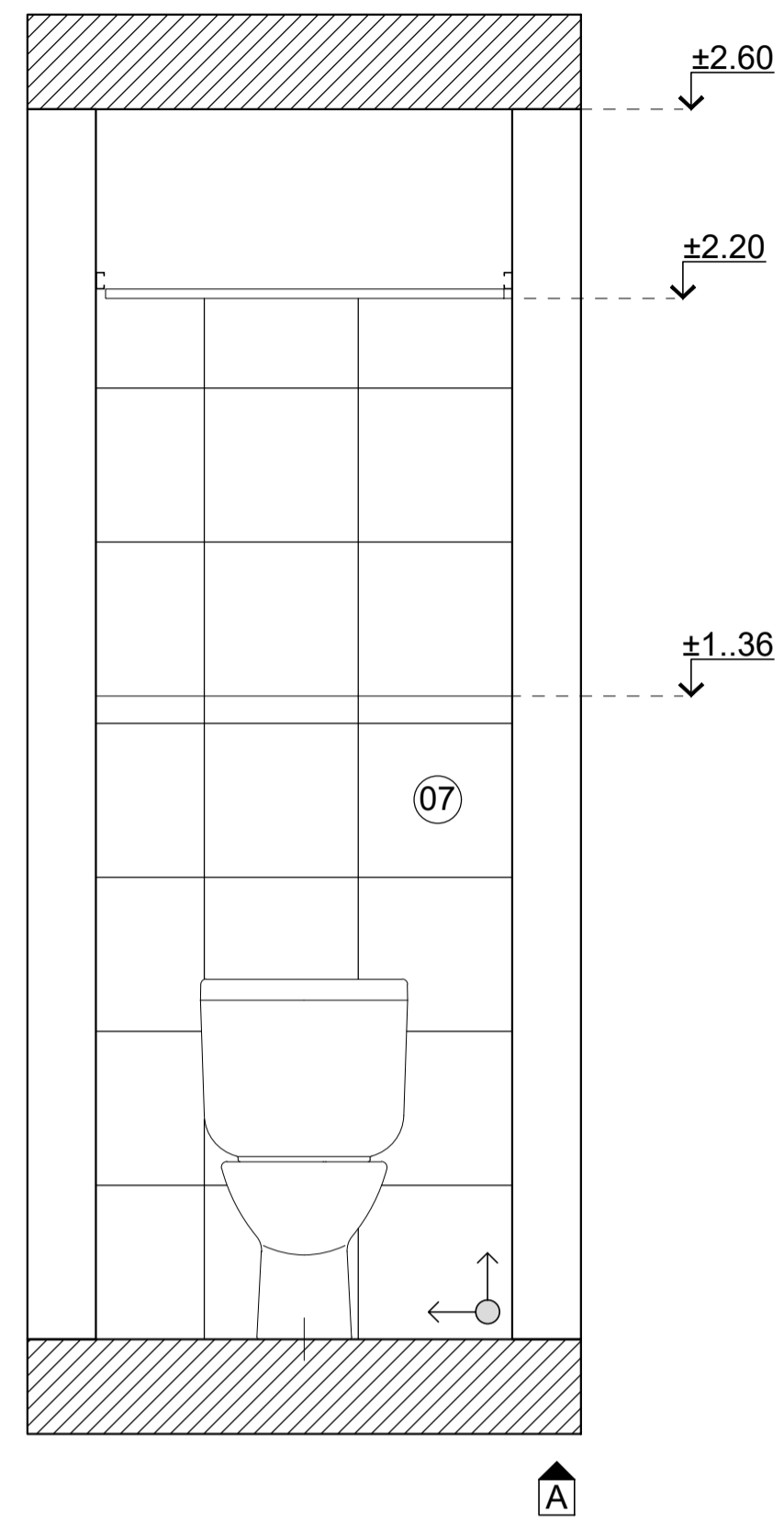

REFERENCIAS

- 01- INODORO DOBLE SERVICIO TIPO PEDESTAL EN LOZA CERAMICA BLANCA C/ MOCHILA EXTERIOR DEL MISMO MATERIAL.
- 02- LAVATORIO DE LOZA CERAMICA BLANCA + GRIFERÍA MONOCOMANDO CON AIREADOR.
- 03- JABONERA DE LOSA CERAMICA BLANCA DE PEGAR
- 04- PORTA ROLLO DE LOZA CERAMICA BLANCA DE PEGAR
- 05- TOALLERO DE LOSA CERAMICA BLANCA DE PEGAR
- 06- REJILLA DE P.P.A. DE 10X10CM
- 07- CERÁMICO BLANCO ESMALTADO 32.5 x 32.5 (muros)

- VER COMPLEMENTO DE INSTALACIONES SANITARIAS



NOTAS	PROYECTO: INTEGRACIÓN URBANA PERIBEBUY - ETAPA II	CONTRATISTA:
	CONTENIDO: 333-Detalles Sanitarios.	Nº PLANO: 10- C
	EXPEDIENTE: EX-2024-05708659- -GDEBA-DEOPISU	FECHA: XXXX.XXXX
		ESC: 1:25
		ARCHIVO: 10_ba-333-mr_detalles sanitarios_21.10.2022.dwg

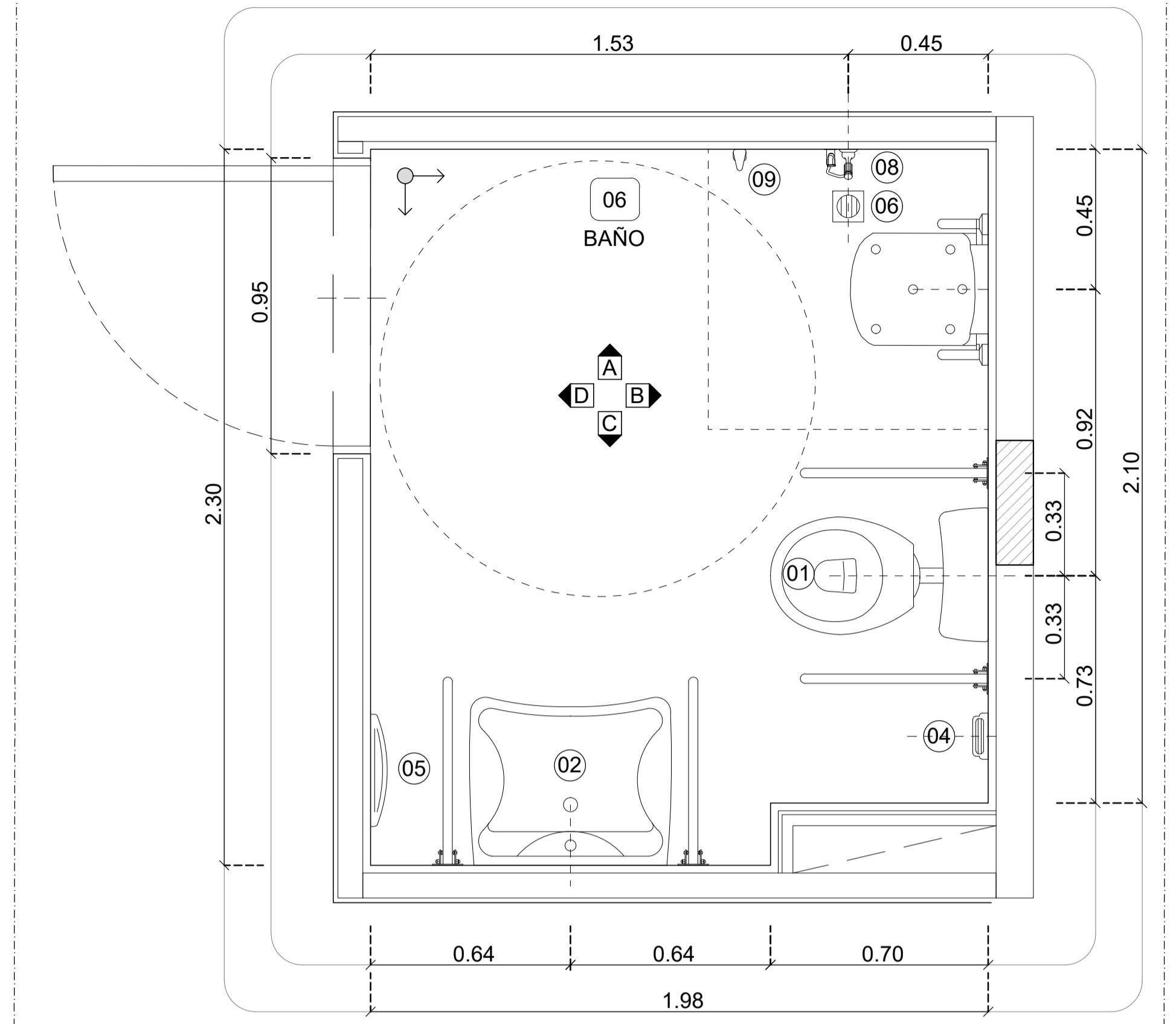
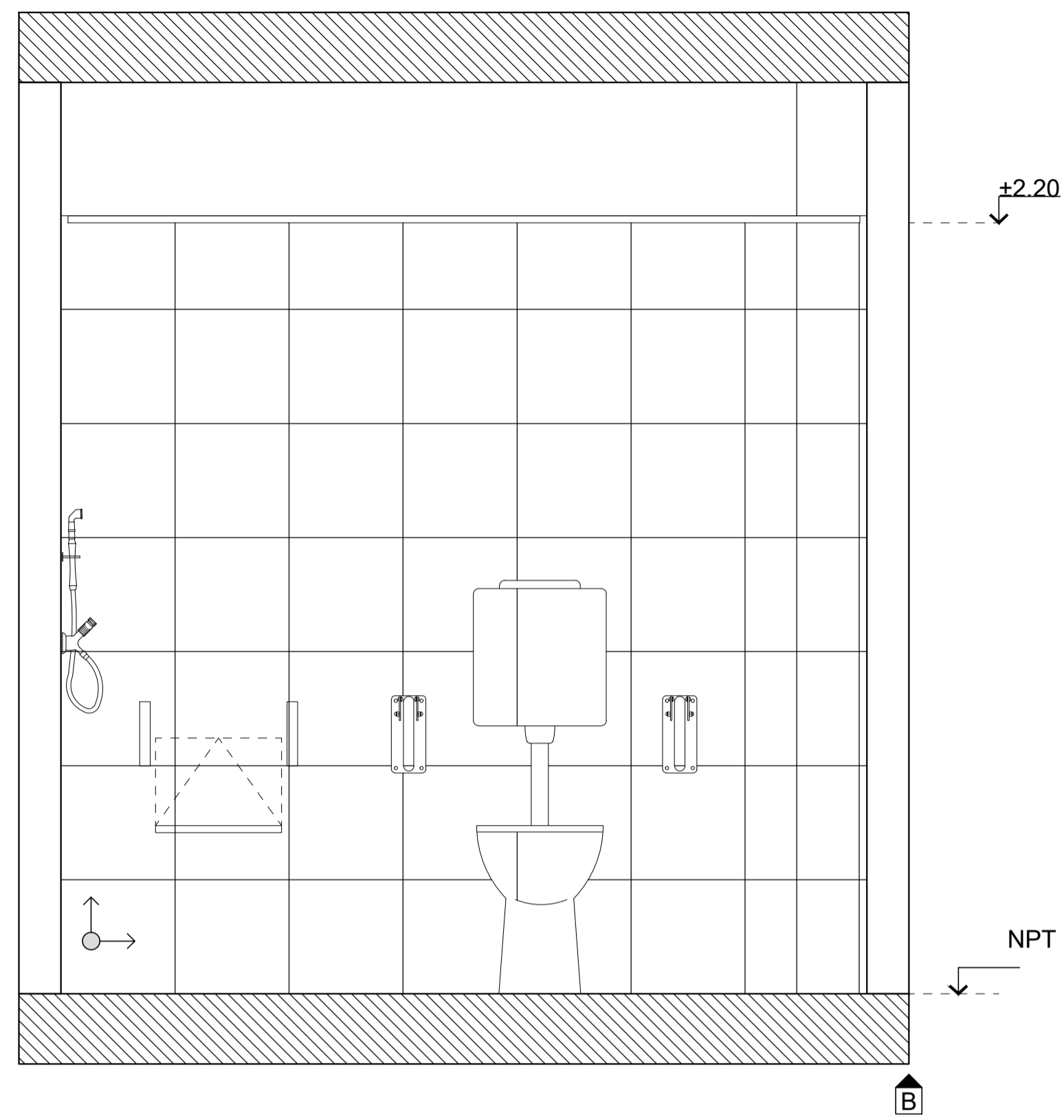
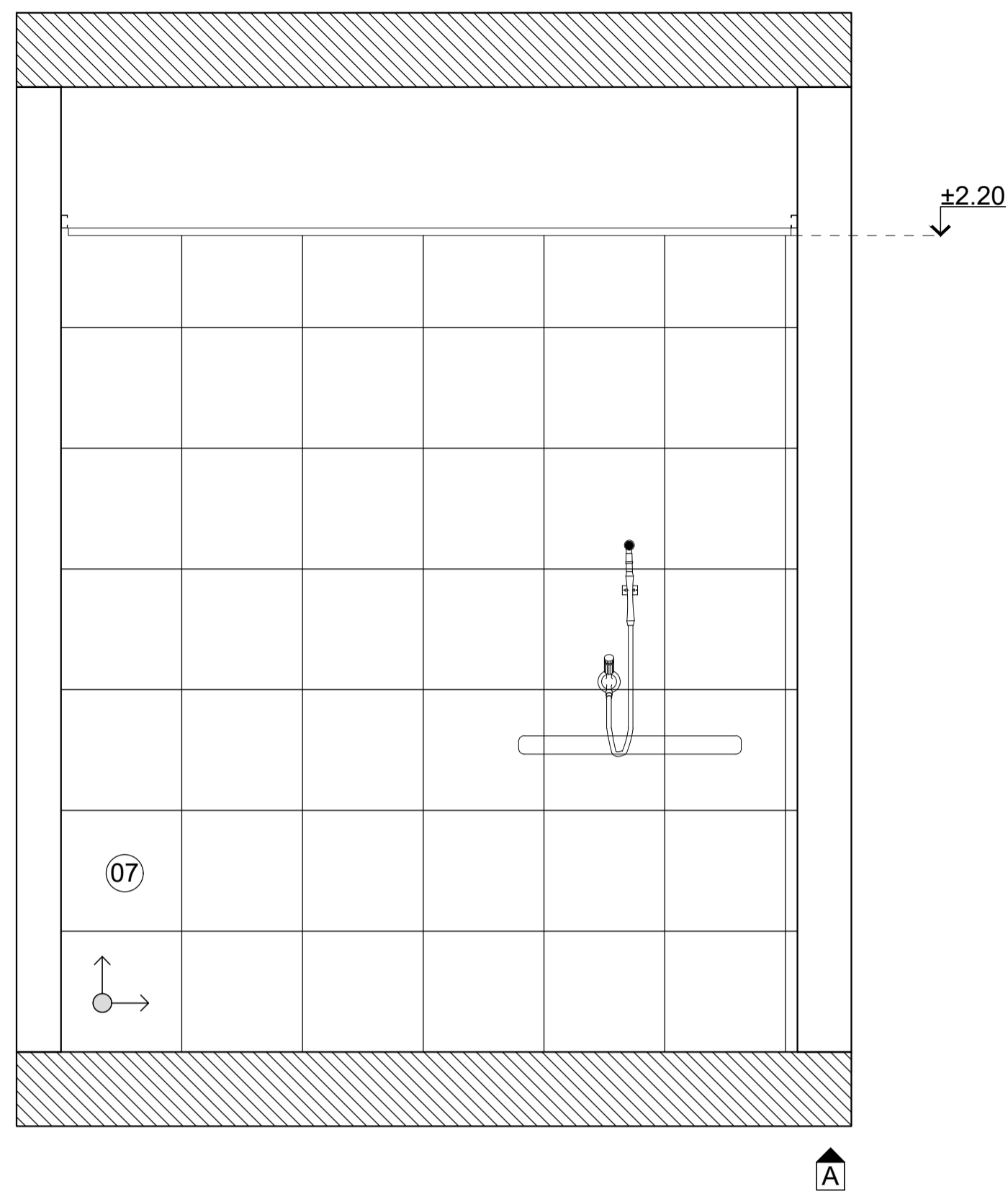

REFERENCIAS

- 01- LAVATORIO
- 02- BARRAL FIJO 0.6M
- 03- BARRAL REBATIBLE 0.6M
- 04- ESPEJO BASCULANTE
- 05- SILLA REBATIBLE
- 06- INODORO CORTO CON DEPOSITO SISTEMA DOBLE SERVICIO
- 07- PISO ANTIDESLIZANTE
- 08- BARRAL RECTO 0.6M
- 09- GRIFERIA TIPO PALANCA CON AIREADOR.
- 10- DUCHADOR CON SISTEMA REDUCTOR DE CAUDAL.
- 11- REJILLA DE P.P.A. DE 10X10CM
- 12- CERÁMICO BLANCO ESMALTADO 32.5 x 32.5 (muros)

NOTA

- VER COMPLEMENTO DE INSTALACIONES SANITARIAS

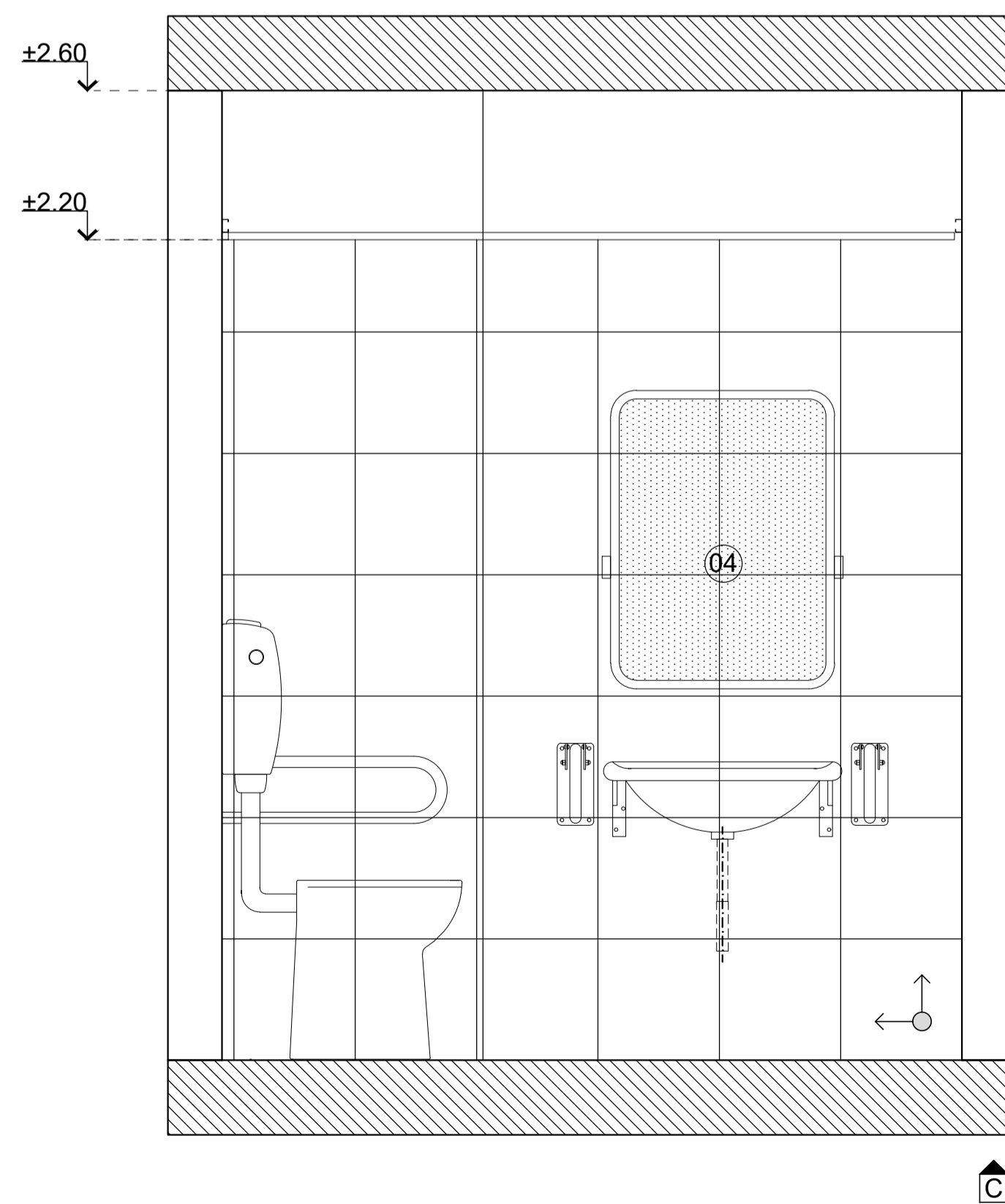
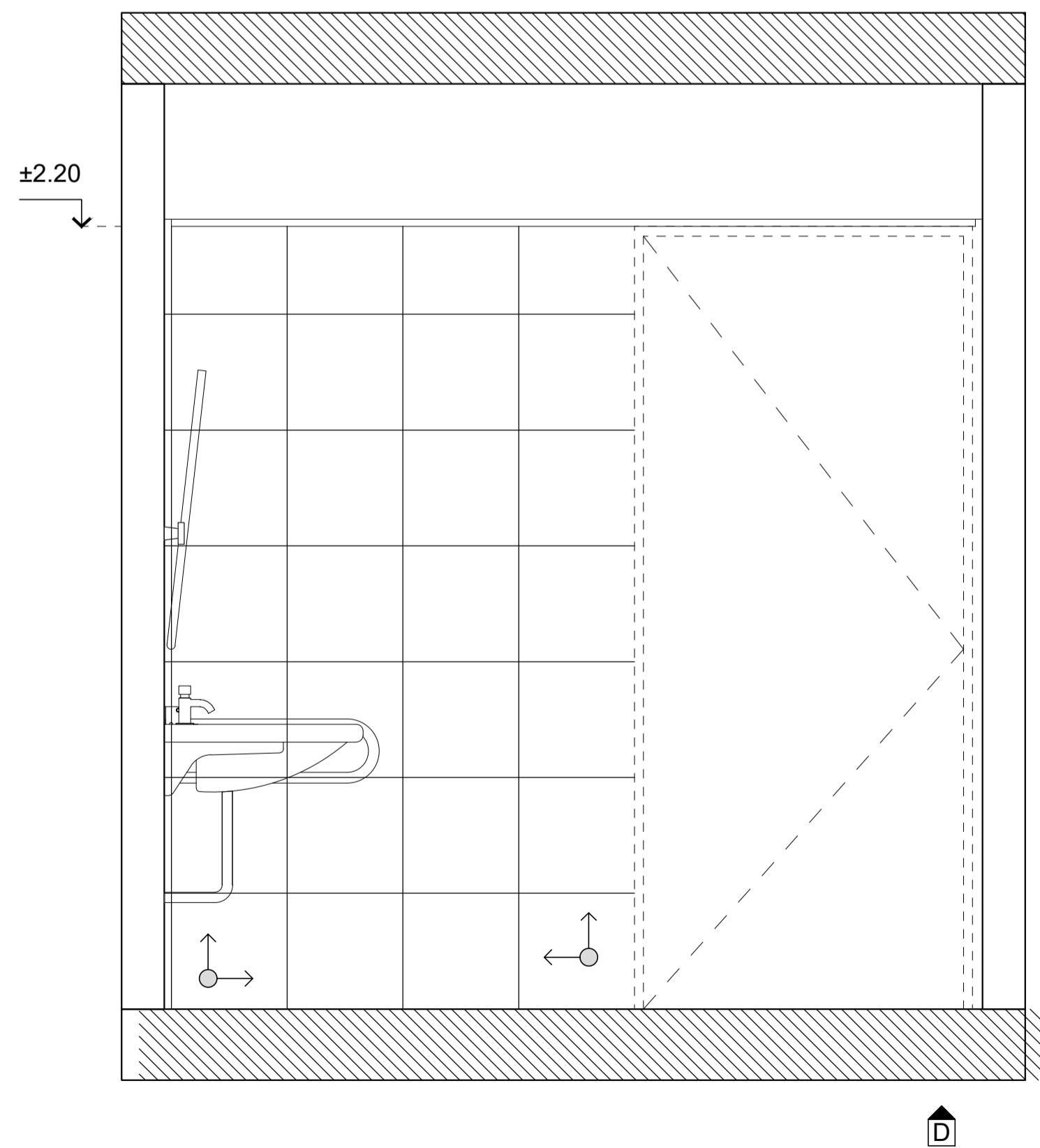

		PROYECTO: INTEGRACIÓN URBANA PERIBEBUY - ETAPA II	CONTRATISTA:						
		CONTENIDO: 333-Detalles Sanitarios.	Nº PLANO: 10 -D						
<table border="1"> <thead> <tr> <th>Nº REV</th> <th>MODIFICACIONES</th> <th>FECHA</th> </tr> </thead> <tbody> <tr> <td> </td> <td> </td> <td> </td> </tr> </tbody> </table>		Nº REV	MODIFICACIONES	FECHA				EXPEDIENTE: EX-2024-05708659 - -GDEBA-DEOPISU	FECHA: XXXX.XXXX
		Nº REV	MODIFICACIONES	FECHA					
NOTAS		ESC: 1:25	ARCHIVO: 10_ba-333-mr_detalles_sanitarios_21.10.2022.dwg						

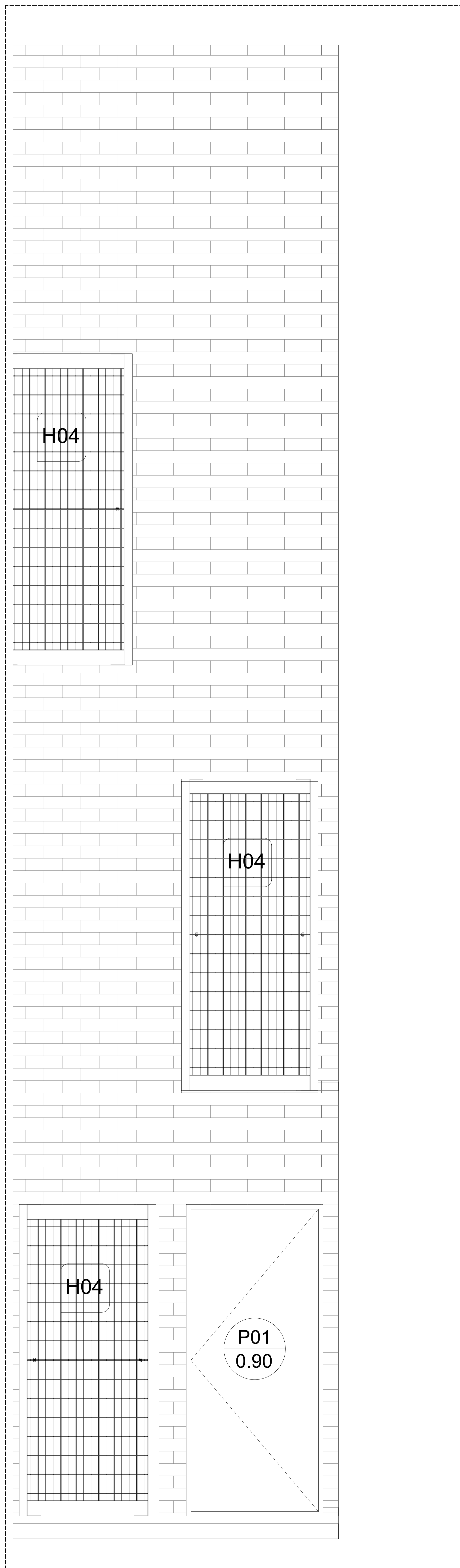
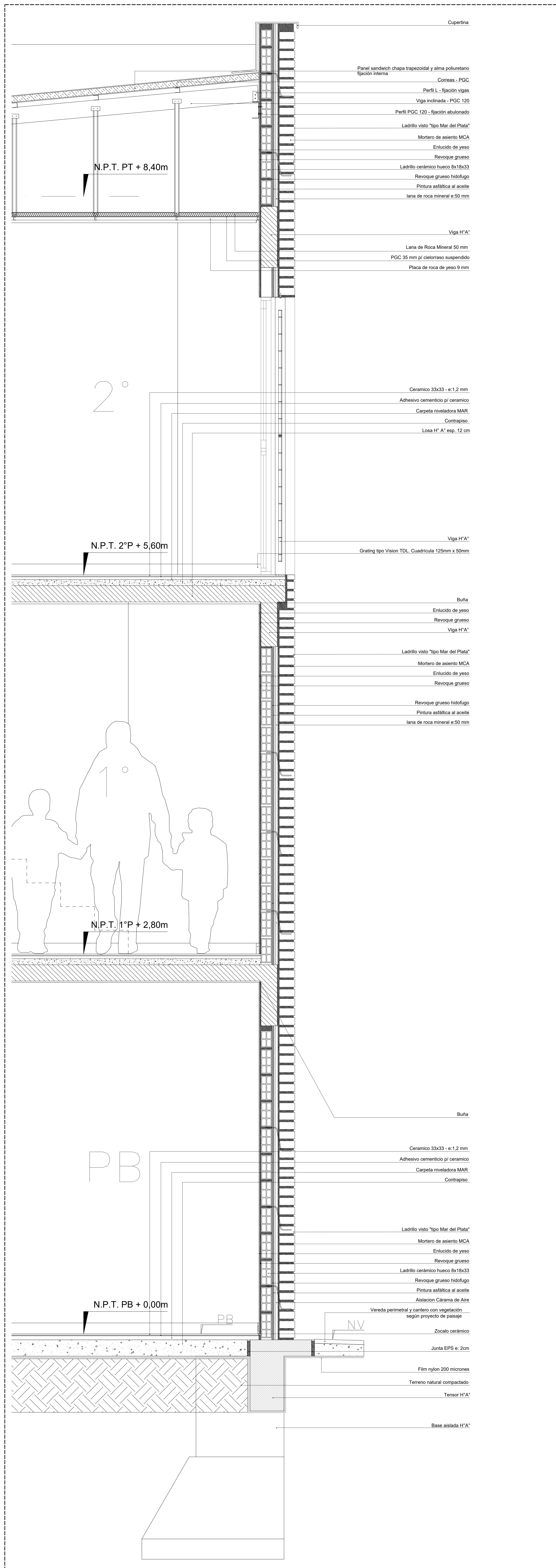

NOTAS	PROYECTO INTEGRACIÓN URBANA PERIBEBLY - ETAPA II CONTENIDO: 333. Detalle Fachada EXPEDIENTE: EX-2024-16788659 - CDEBA-DEOPSU
	CONTRATISTA: N° PLANO: 02 FECHA: ESC: 1:10 ARCHIVO: 14-103-0048-Fachada_2024-094

M 08.1

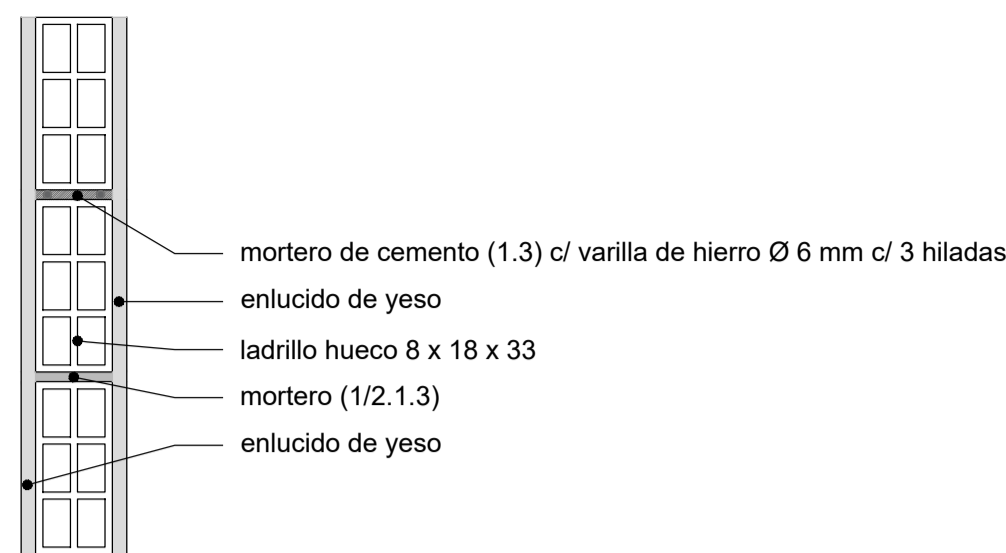

M 08.2

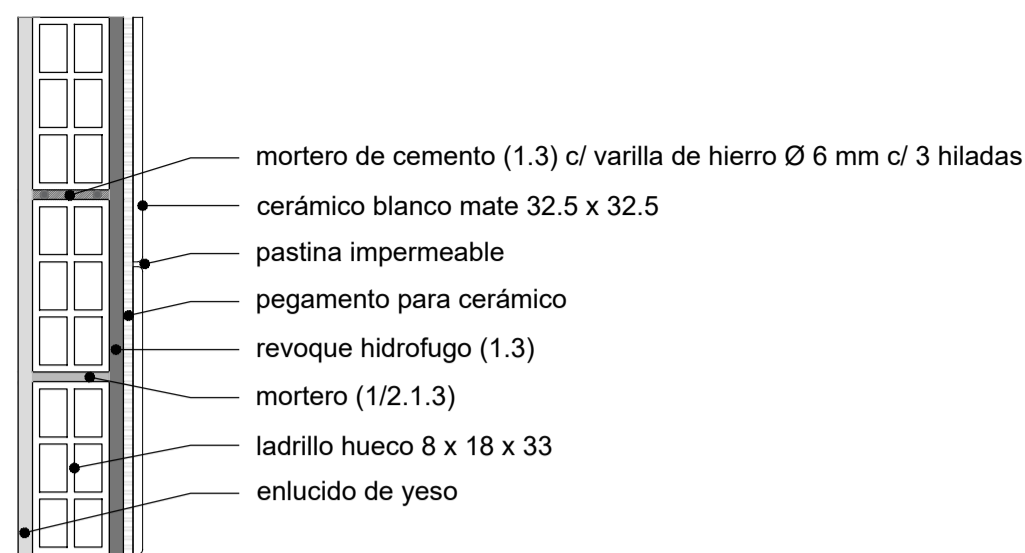

M 08.3

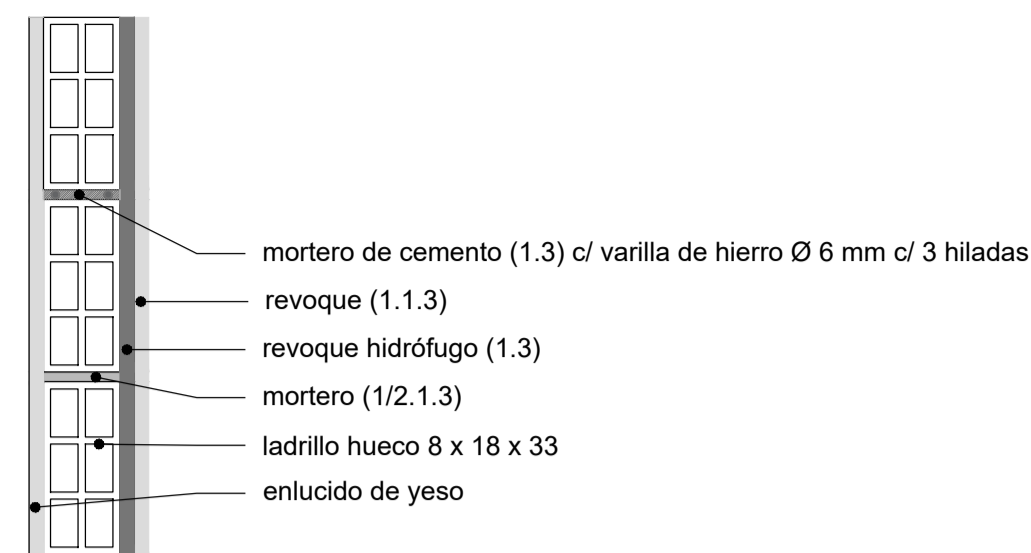

M 12C.1

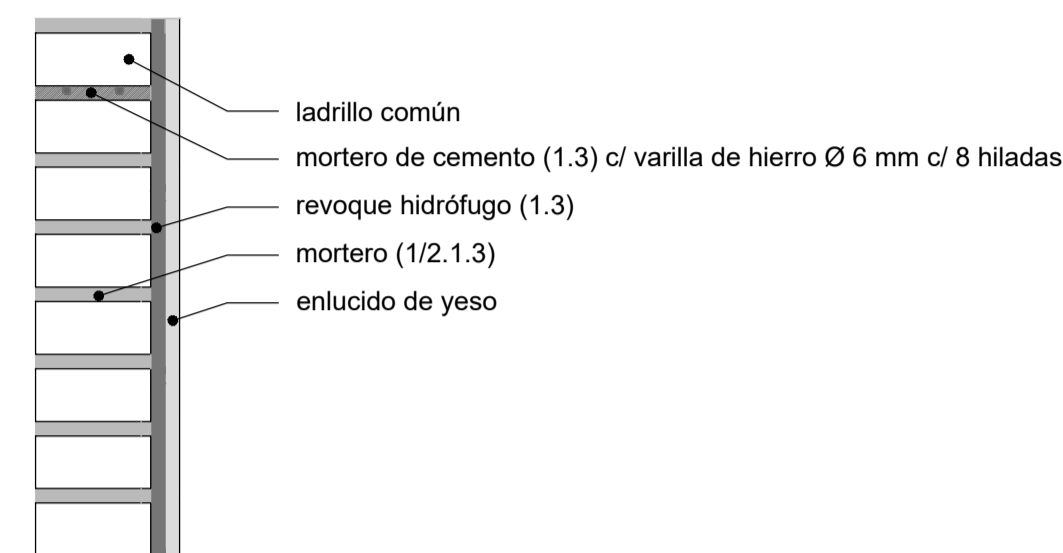

M 12C.2

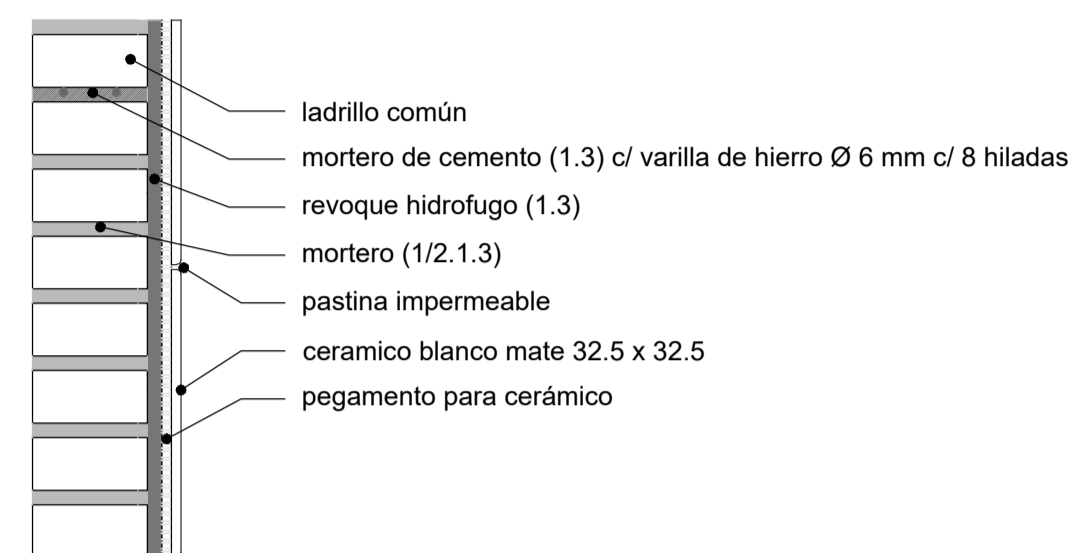

M 12C.3

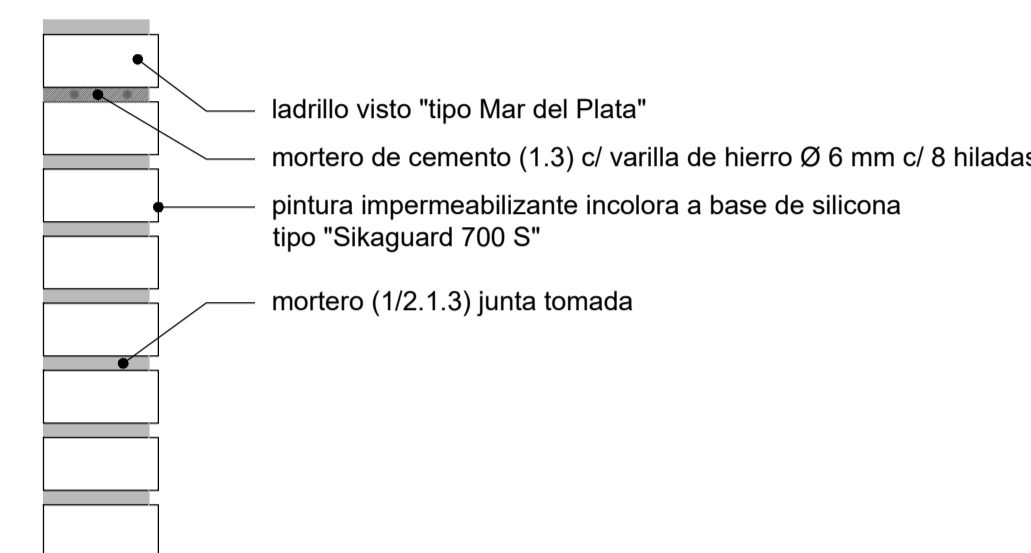

M 12.1

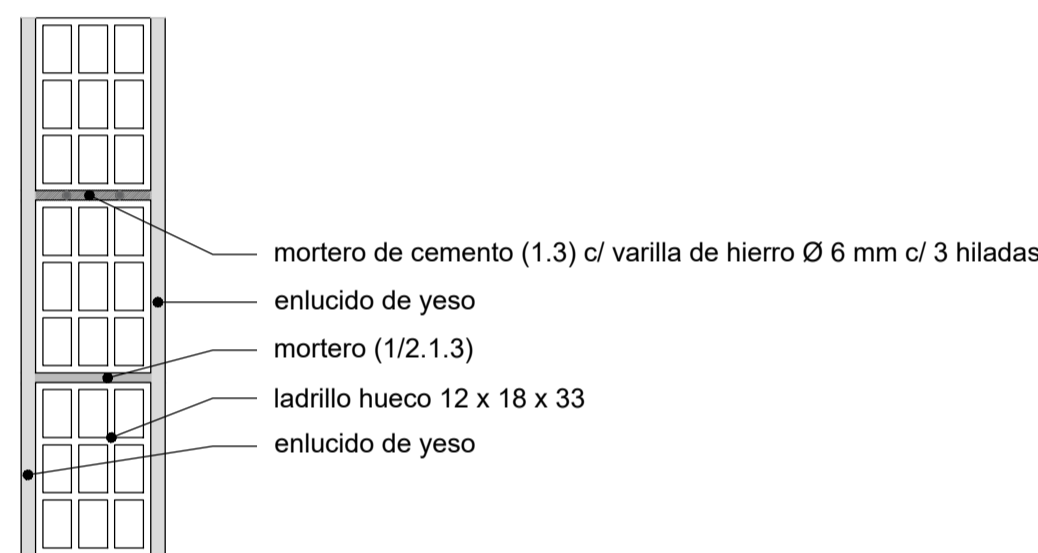

M 12.2

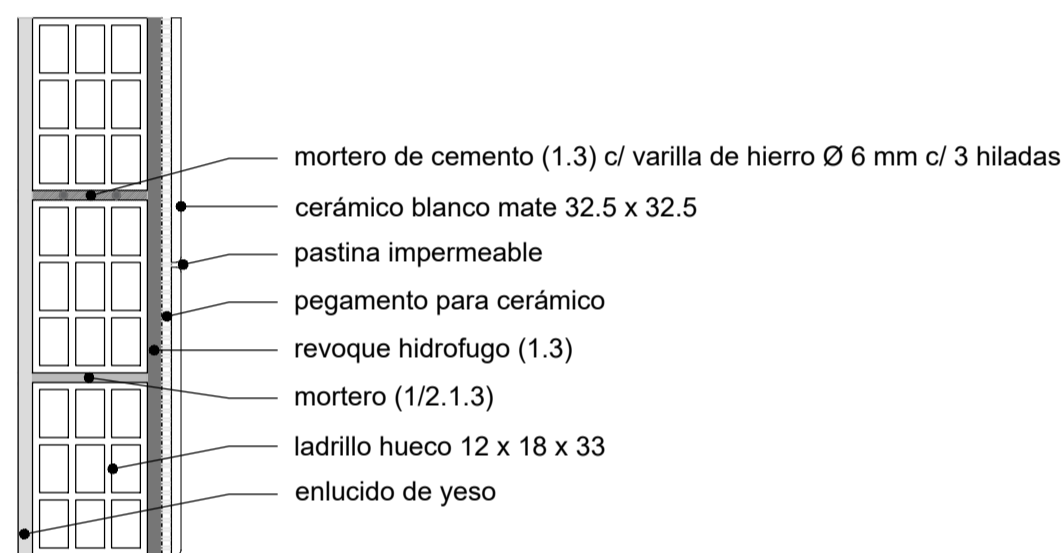

M 12.3

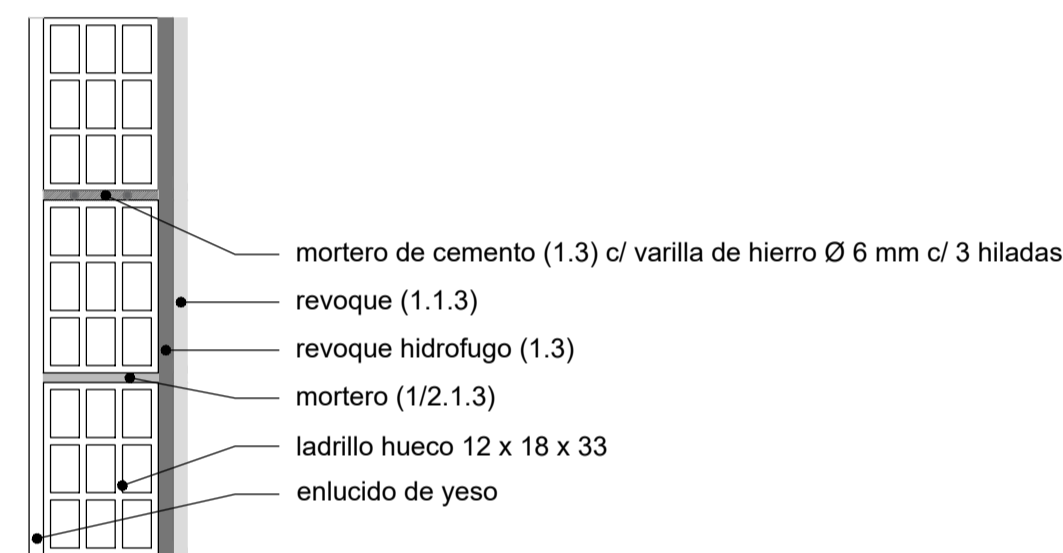

M DI

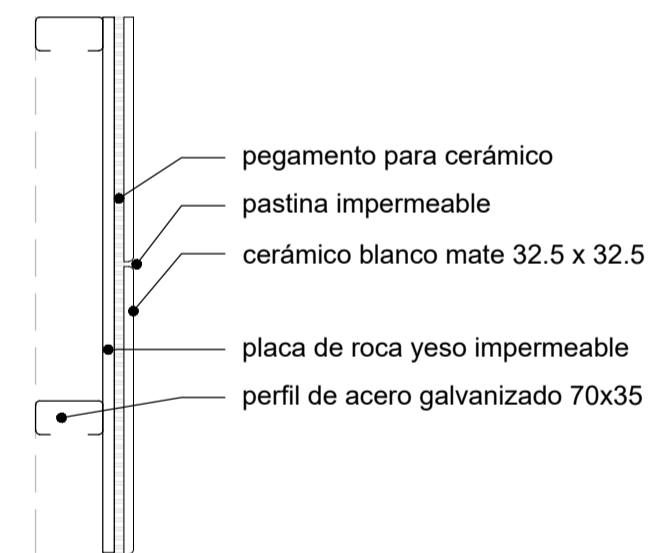

MD 26.1

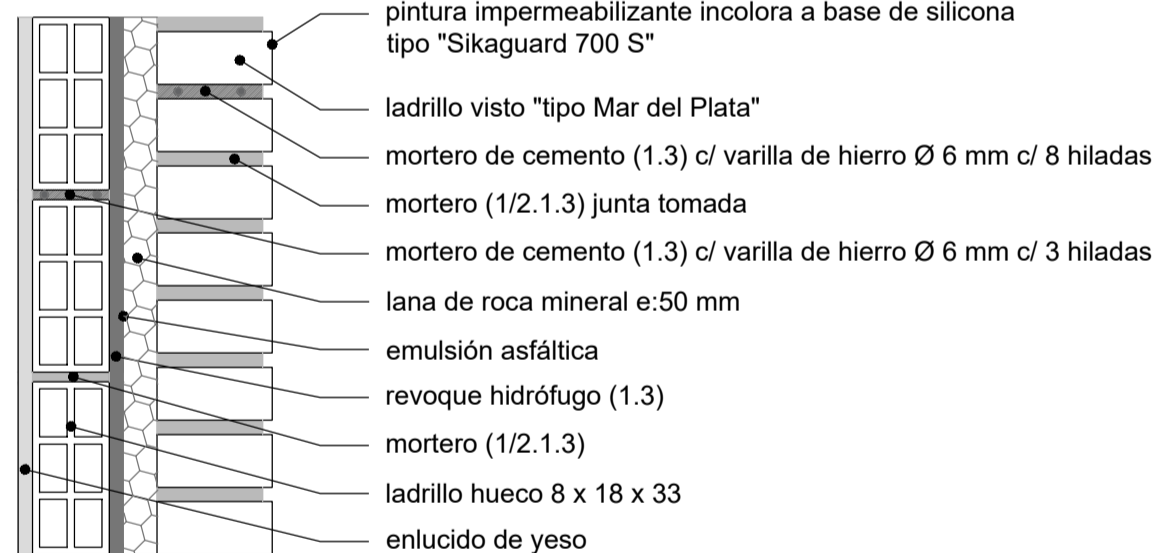

M 20.1

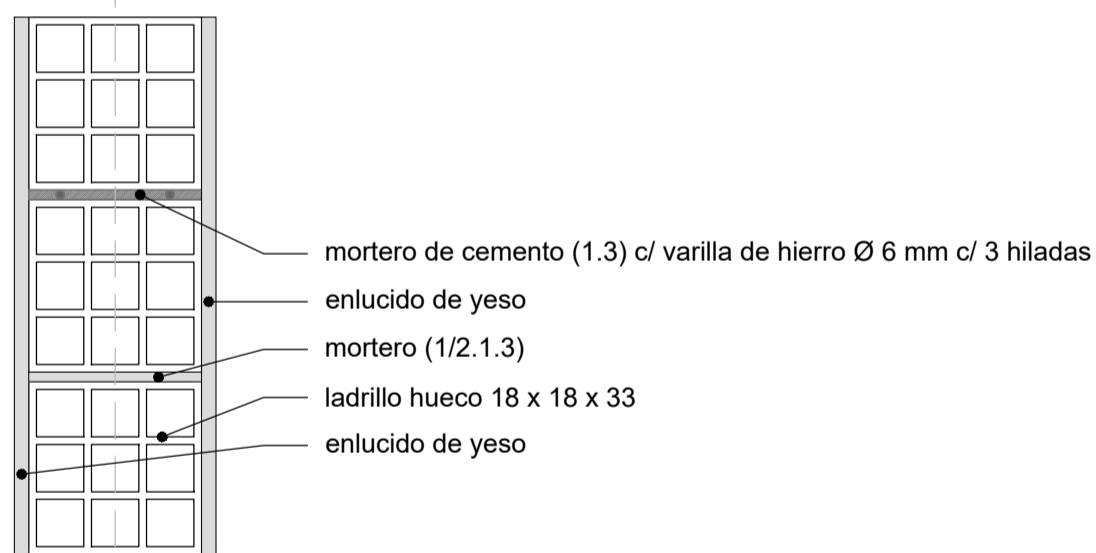

M 20.2

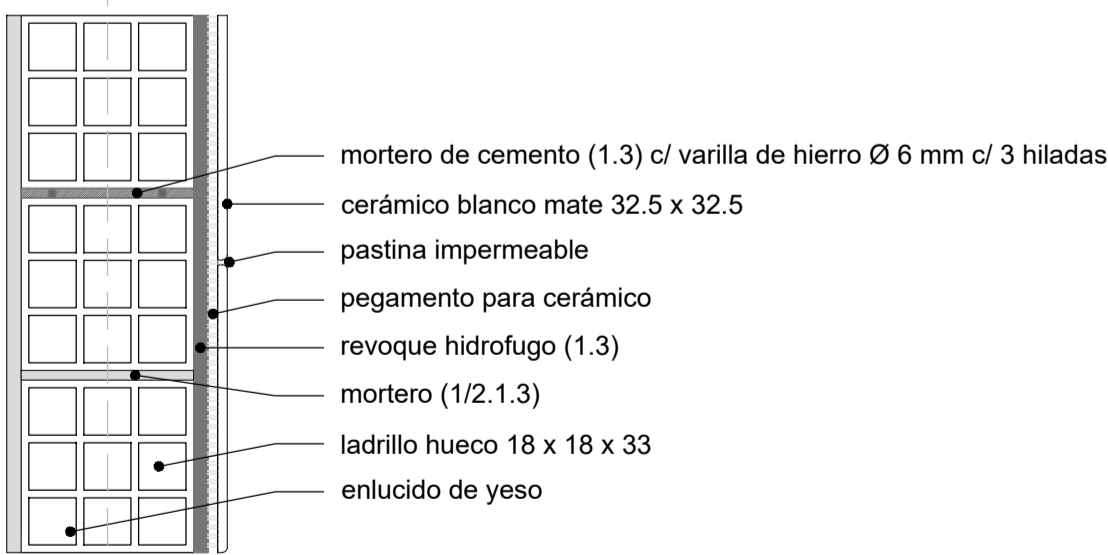

M 20.3

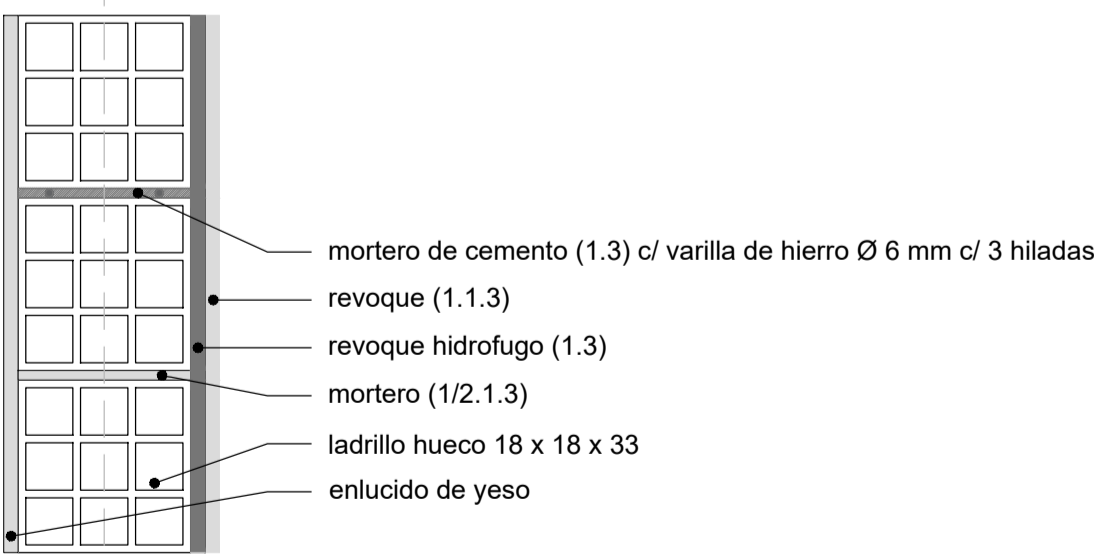

NOTAS	PROYECTO: INTEGRACIÓN URBANA PERIBEBUY - ETAPA II	CONTRATISTA:
	CONTENIDO: 333-Detalle muro.	Nº PLANO: 13
	EXPEDIENTE: EX-2024-05708659 - GDEBA-DEOPISU	FECHA: xxxxxxxx
Nº REV.	MODIFICACION	FECHA
		ESC 1:5
		ARCHIVO: 13_ba-333-314-324_detalle muro_1-12-2023.dwg

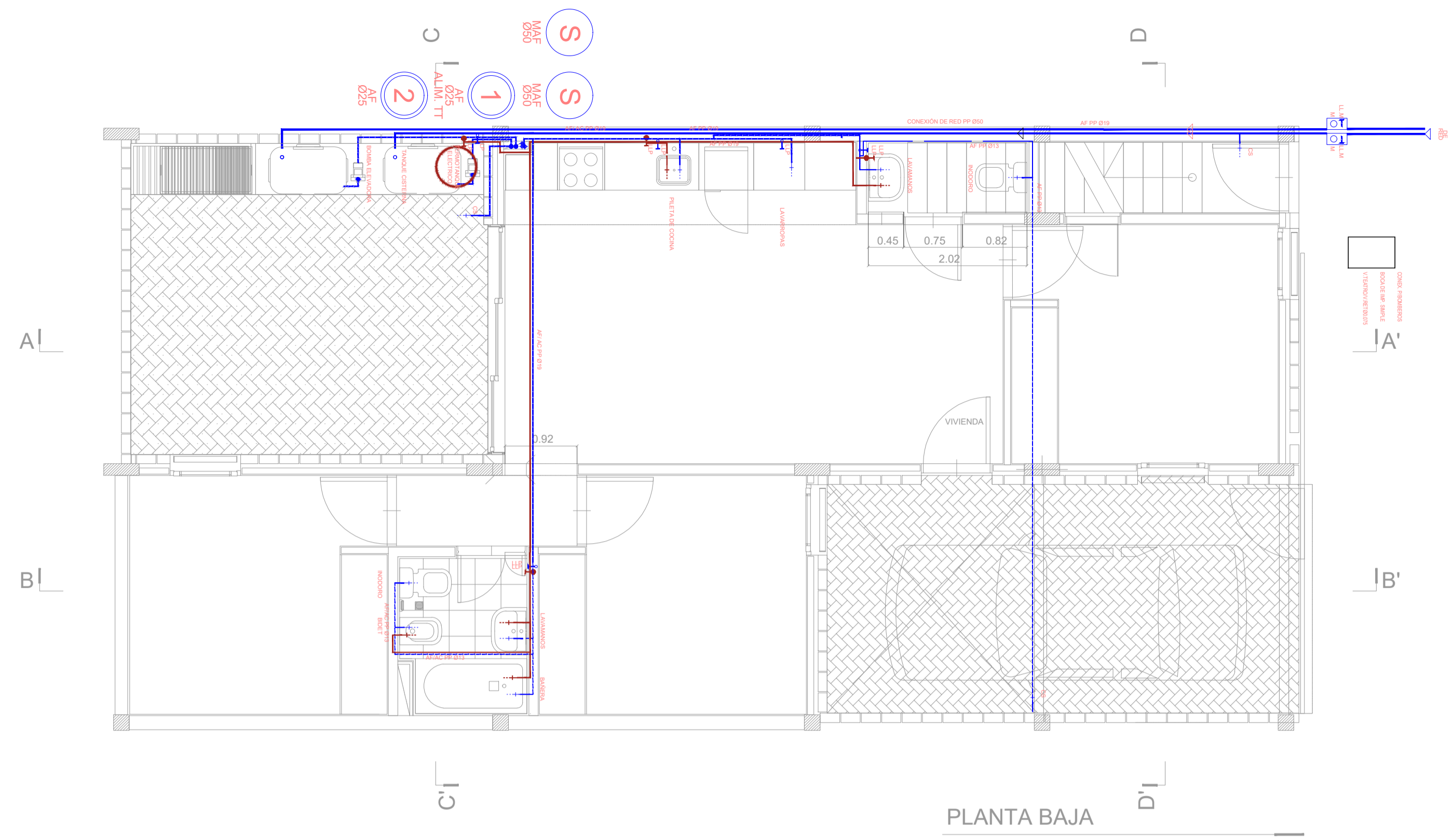

PLANTA BAJA

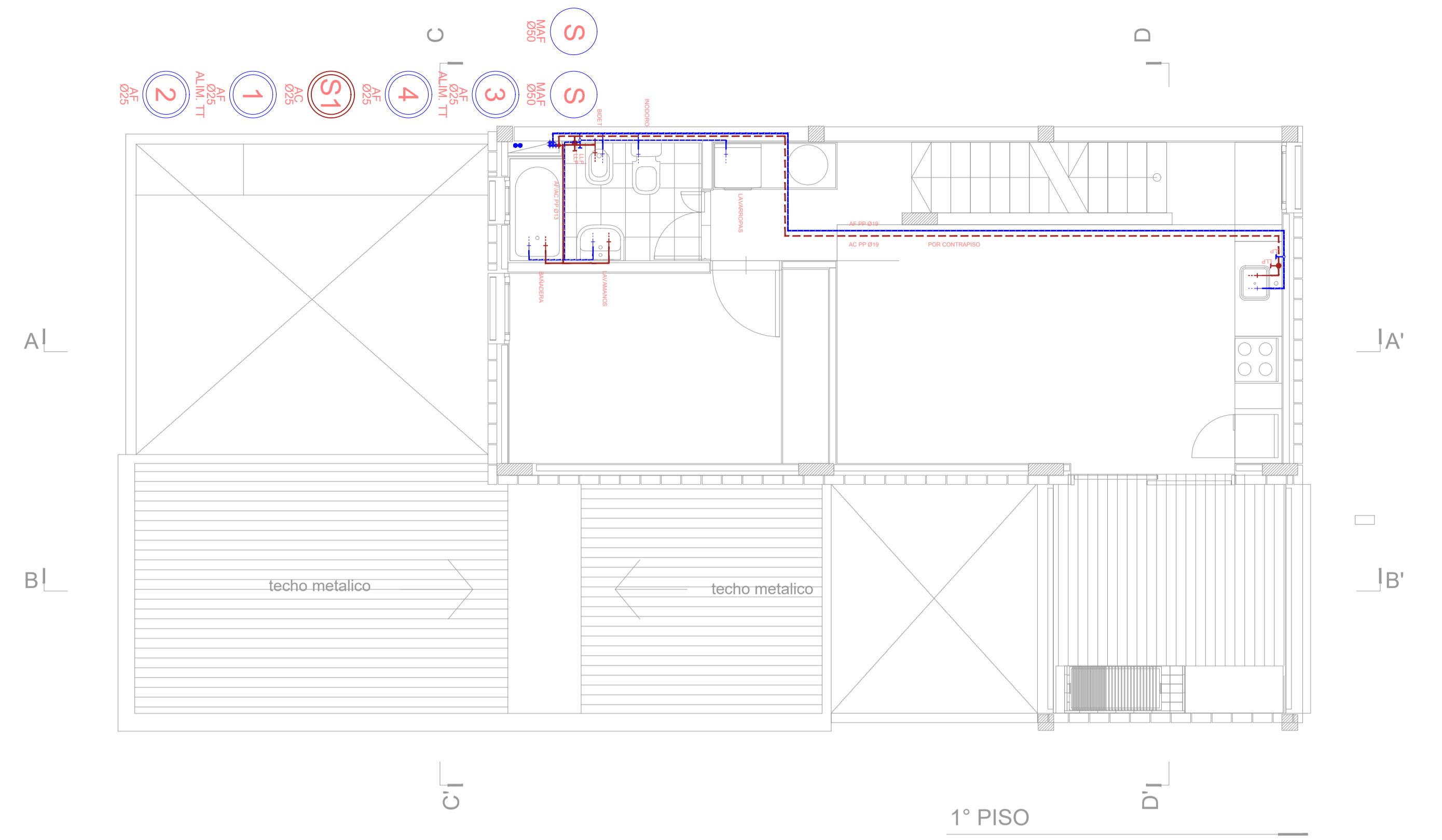

1° PISO

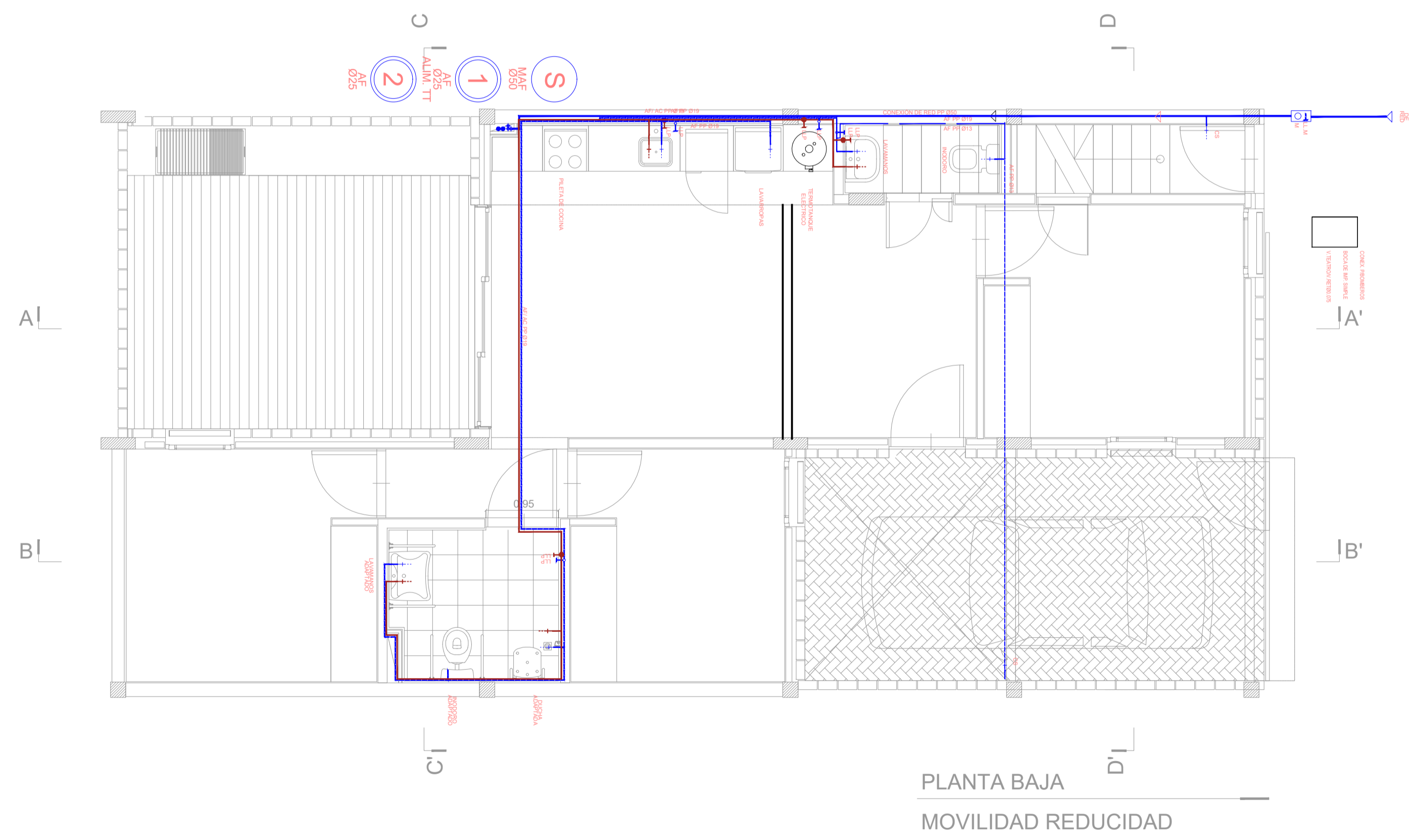

PLANTA BAJA
MOVILIDAD REDUCIDA

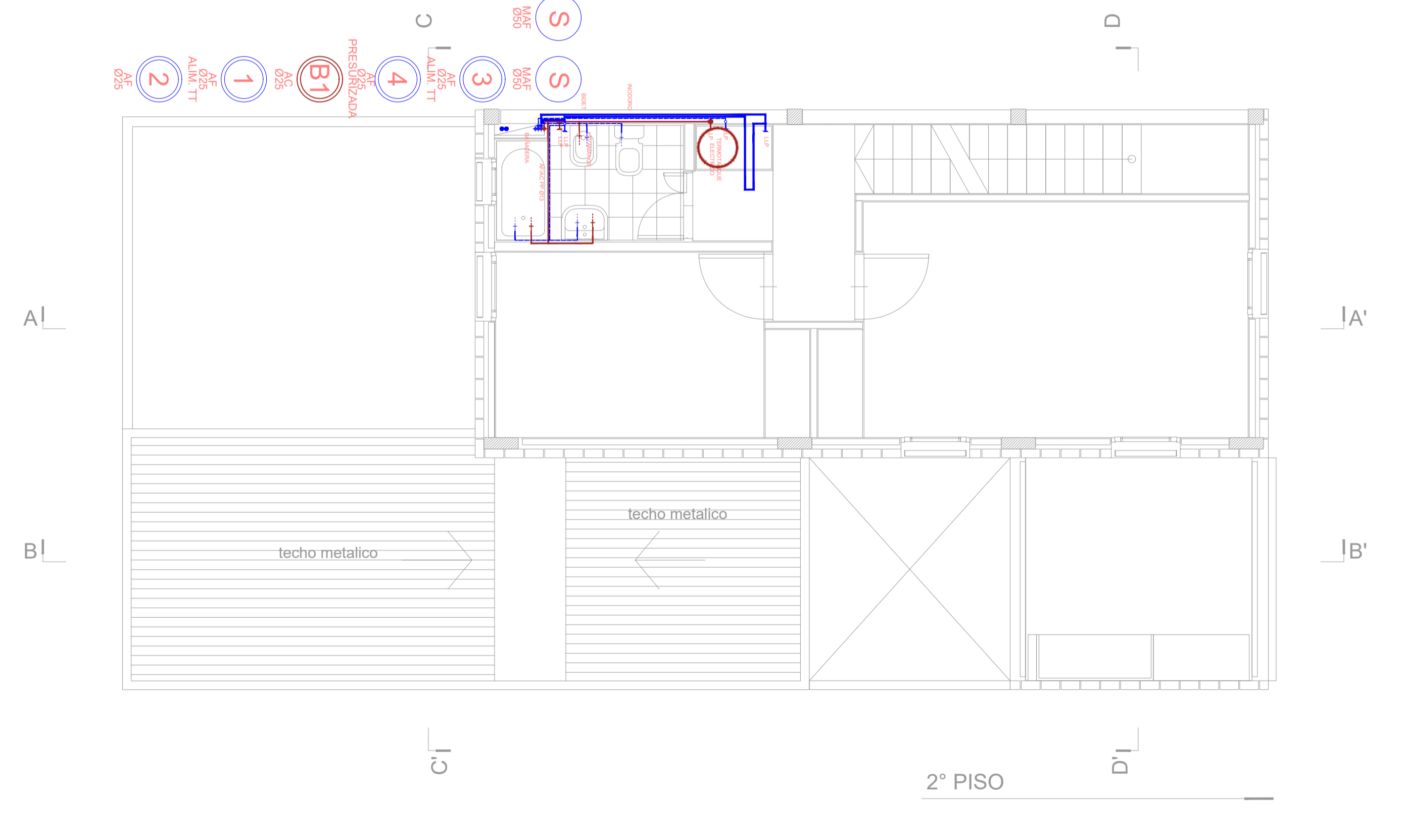

2° PISO

NOTAS	<p>PROYECTO: INTEGRACIÓN URBANA PERIBEBUY - ETAPA II</p> <p>CONTENIDO: 333_Provisión de agua - plantas</p> <p>EXPEDIENTE: EX-2024-05708659 -GDEBA-DEOPISU</p>	<p>CONTRATISTA:</p> <p>Nº PLANO: 14-3</p> <p>FECHA: 22.04.2024</p>
MODELOS	FECHA	ESC : 150
		ARCHIVO : 61_333_provisión de agua_2024.dwg

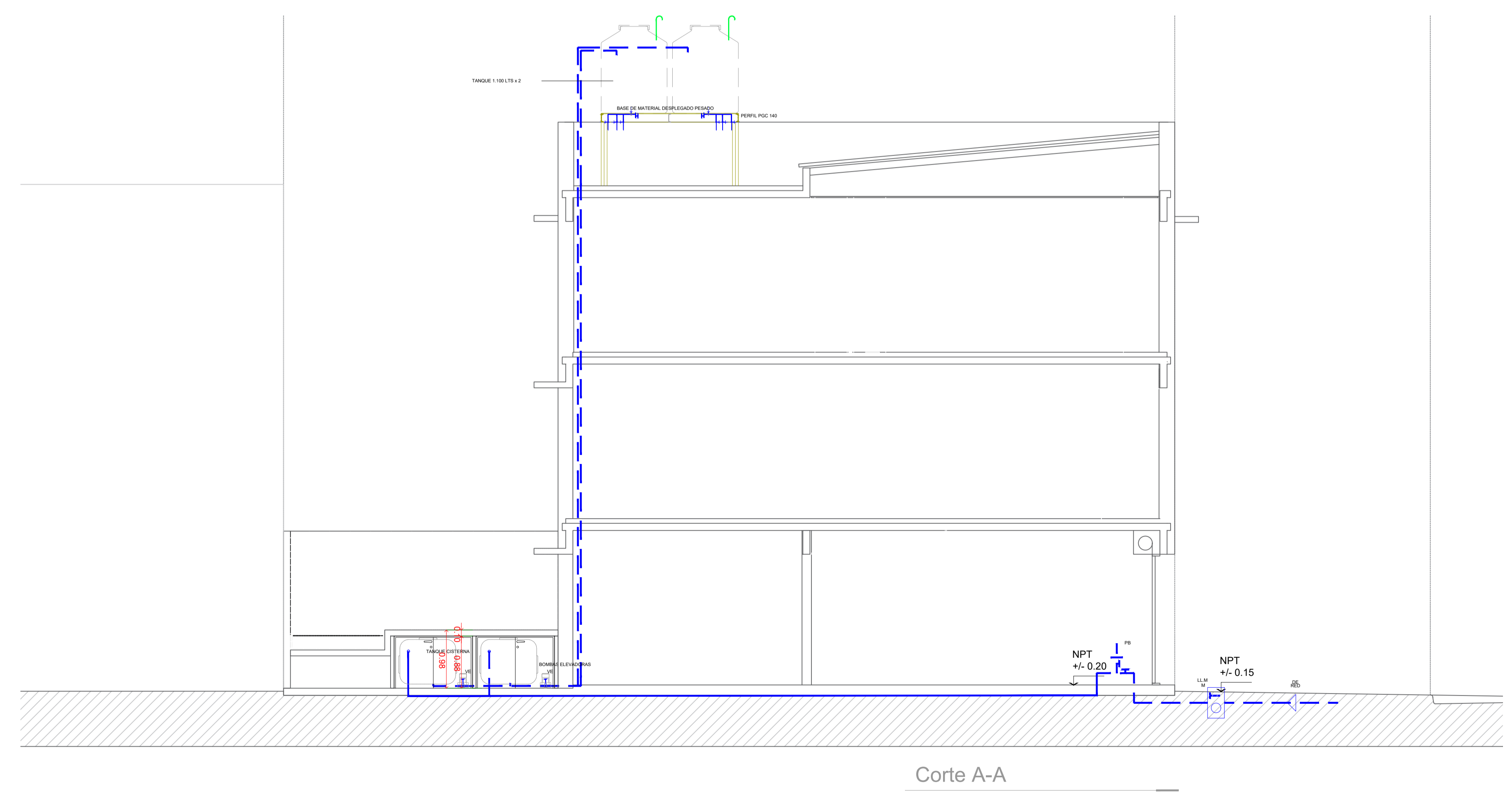
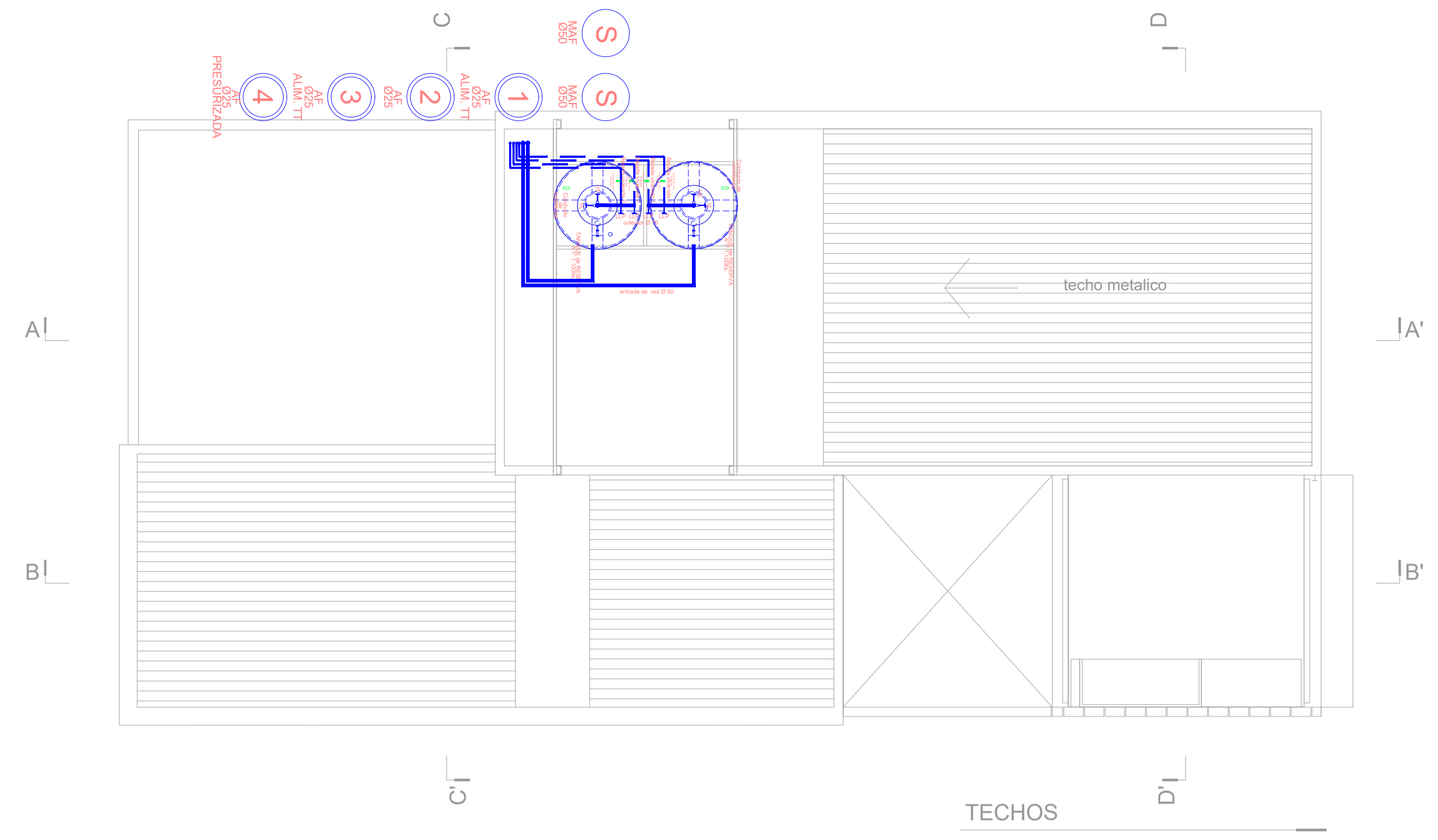

NOTAS	PROYECTO: INTEGRACIÓN URBANA PERIBEBUY - ETAPA II CONTENIDO: 324_Provisión de agua - planta de techos y corte EXPEDIENTE: EX-2024-05708659 - GDEBA-DEOPISU	CONTRATISTA: N° PLANO: 14-b FECHA: 22.04.2024 ESC : 1/50 ARCHIVO : c:\333_provisión de agua_2024.dwg

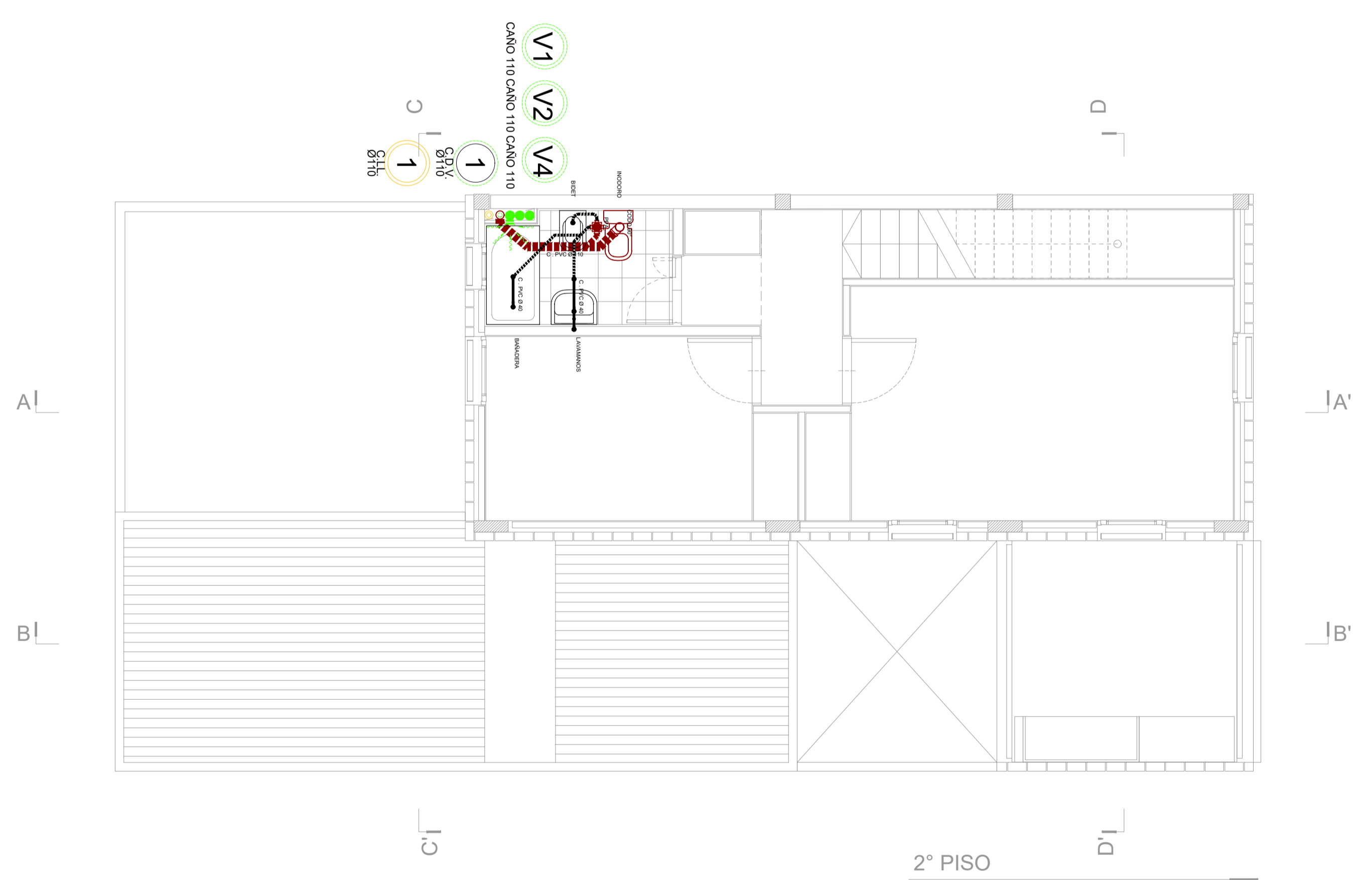
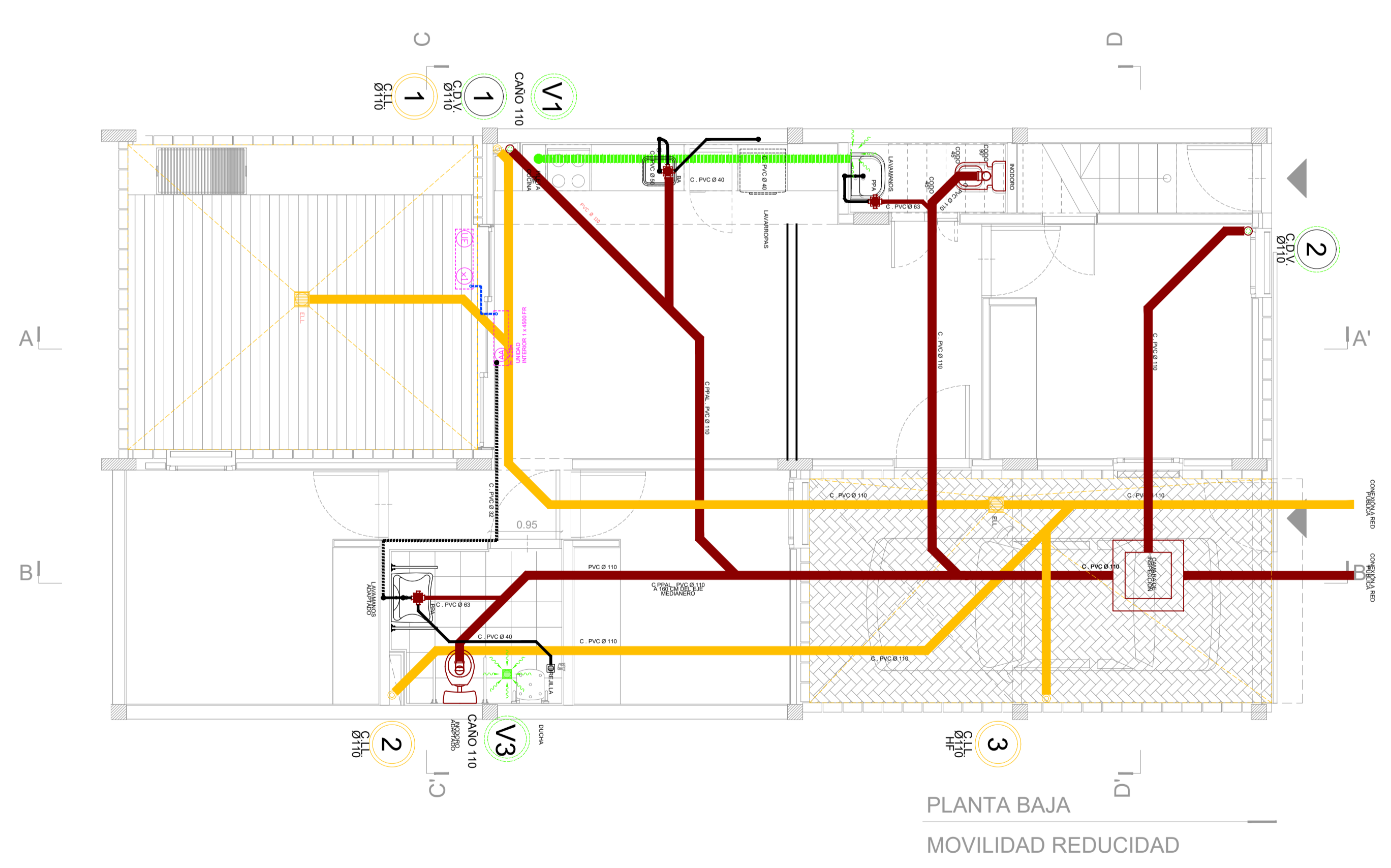
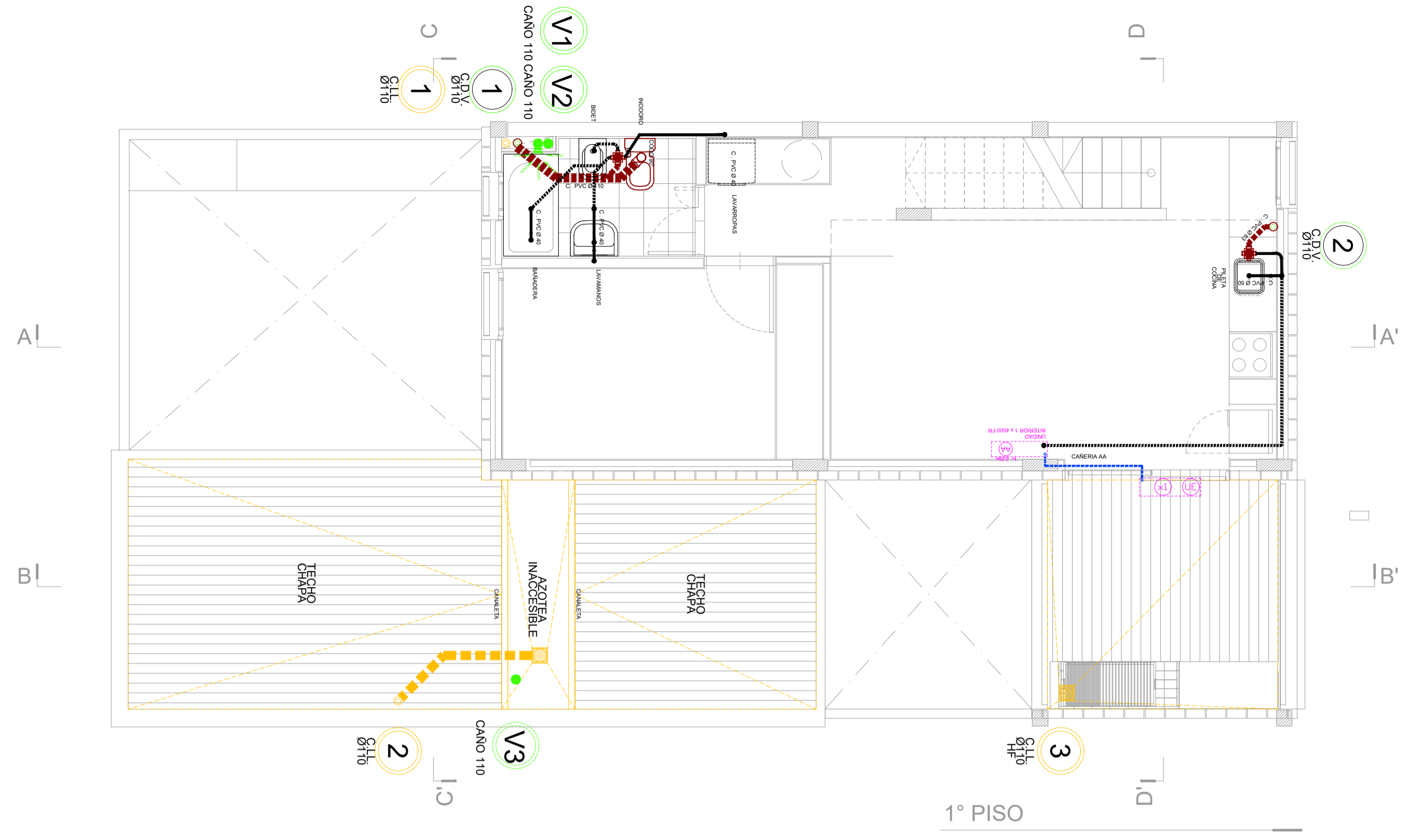
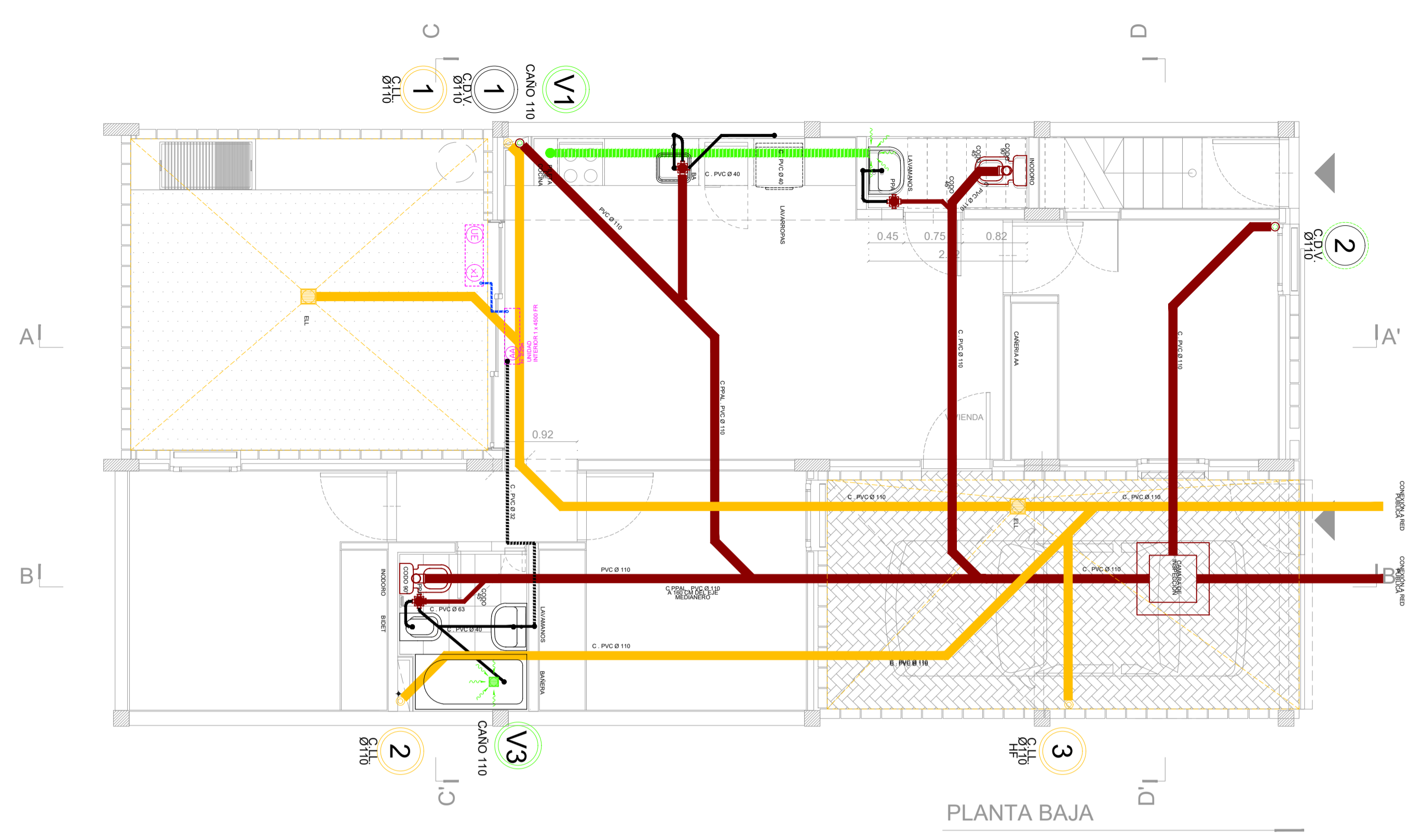

REFERENCIAS

- Inst. cloacal principal Ø110 pvc
- Inst. cloacal principal Ø 63 pvc
- Inst. cloacal secundaria Ø50 pvc
- Inst. cloacal secundaria Ø40 pvc
- Inst. cloacal secundaria Ø32 pvc
- Ventilaciones
- Inst. pluvial Ø110 pvc
- Inst. Aire Acondicionado
- Inodoro
- Lavatorio de pie
- Pileta de Piso Abierta
- Unidad exterior Aire Acondicionado
- Unidad interior Aire Acondicionado
- Bajada cloacal ventilada
- Bajada pluvial
- Ventilación
- Camara de inspección 60x60
- Embudo de lluvia deaague pluvial
- Lavarropas
- Extractor ventilación salida 110
- Bañera de acero esmaltada 1.40 x 0.70 m
- Bacha de acero inoxidable cocina
- Recipiente de ducha 1.30 x 0.70 m
- Inodoro personas movilidad reducida
- Ducha personas movilidad reducida
- Lavatorio personas movilidad reducida

NOTAS	PROYECTO: INTEGRACIÓN URBANA PERIBELUY - ETAPA II CONTENIDO: 333_Instalación sanitaria EXPEDIENTE: EX-2024-05708659 - GDEBA-DEOPISU	CONTRATISTA: N° PLANO: 15 FECHA: 22.04.2024
MODELACIONES TRAZA	FECHA	ESC: 1:50
		ARCHIVO: 1_62_333_Instalación sanitaria_2024.dwg

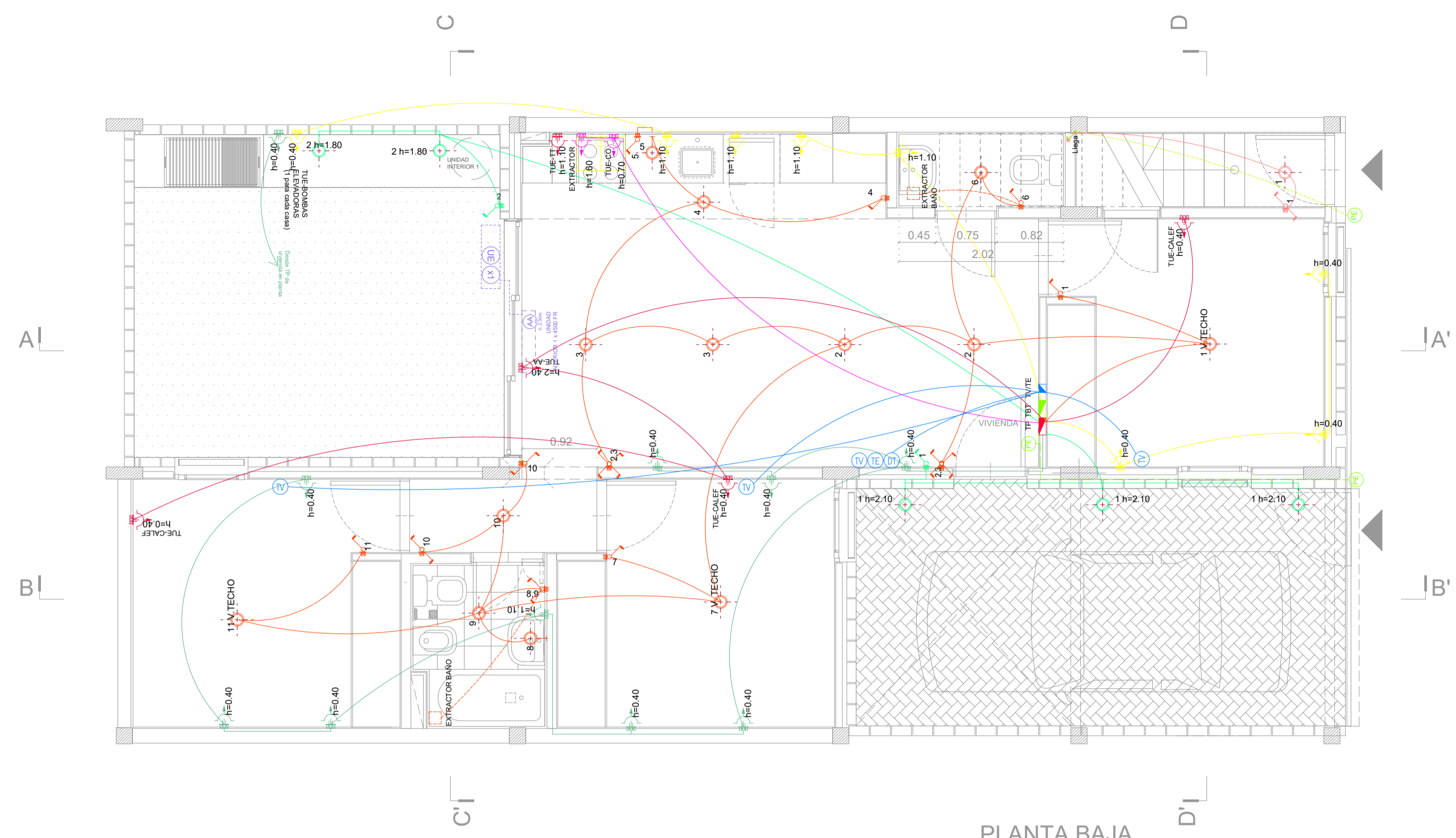

PLANTA BAJA

Vivienda A (PB) + Local Comercial

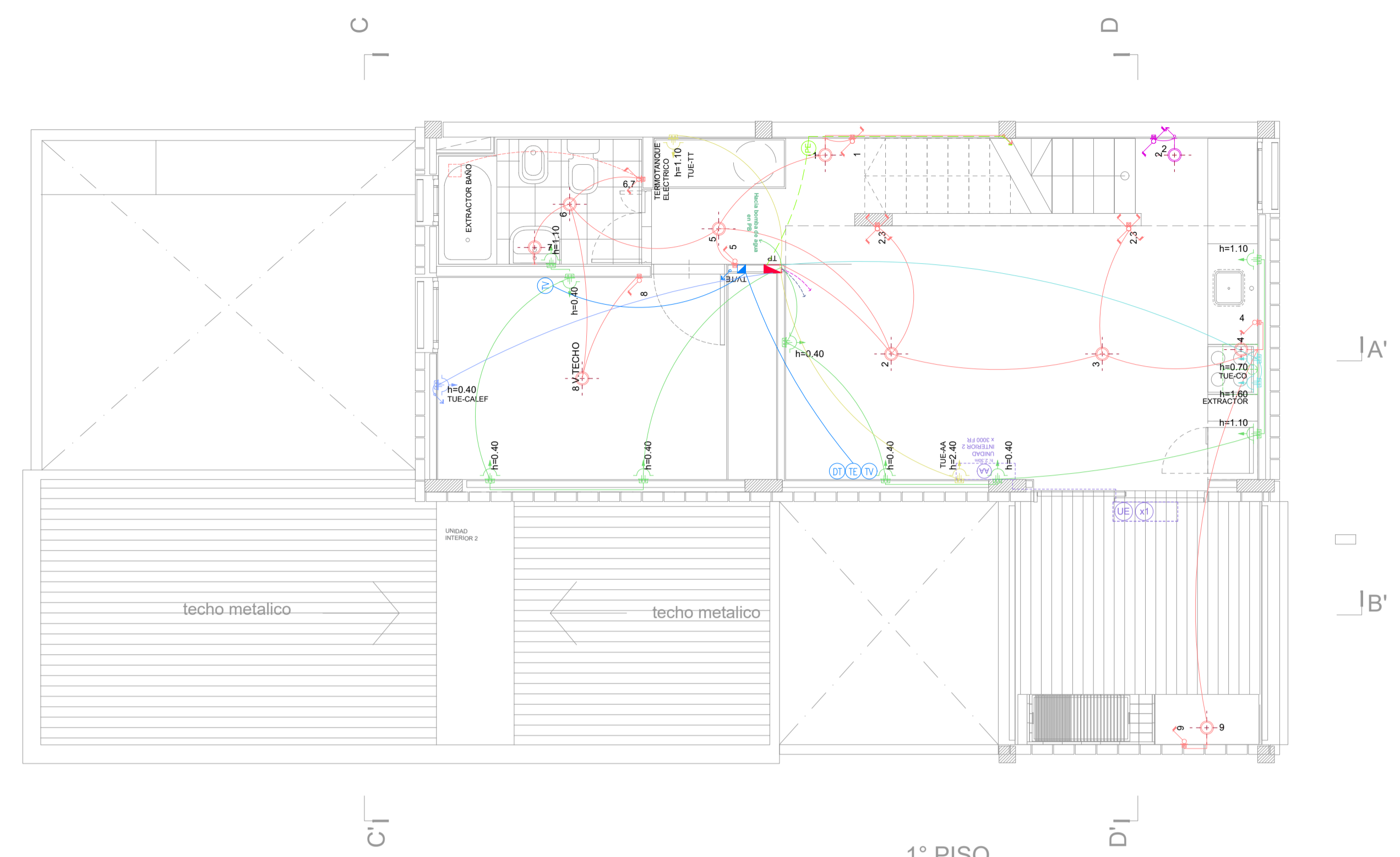

1° PISO

Vivienda B (1P + 2P)

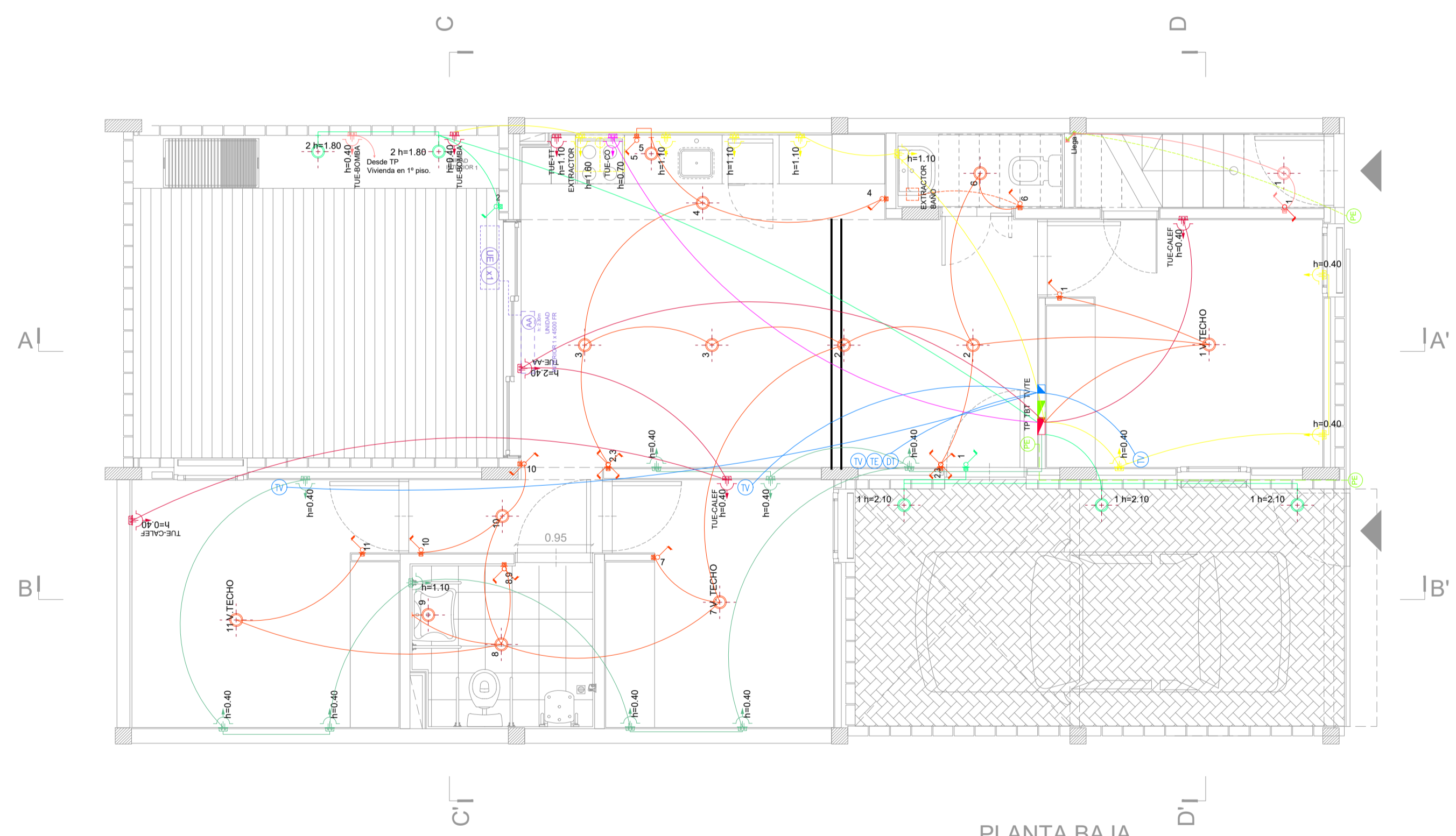

PLANTA BAJA

MOVILIDAD REDUCIDA

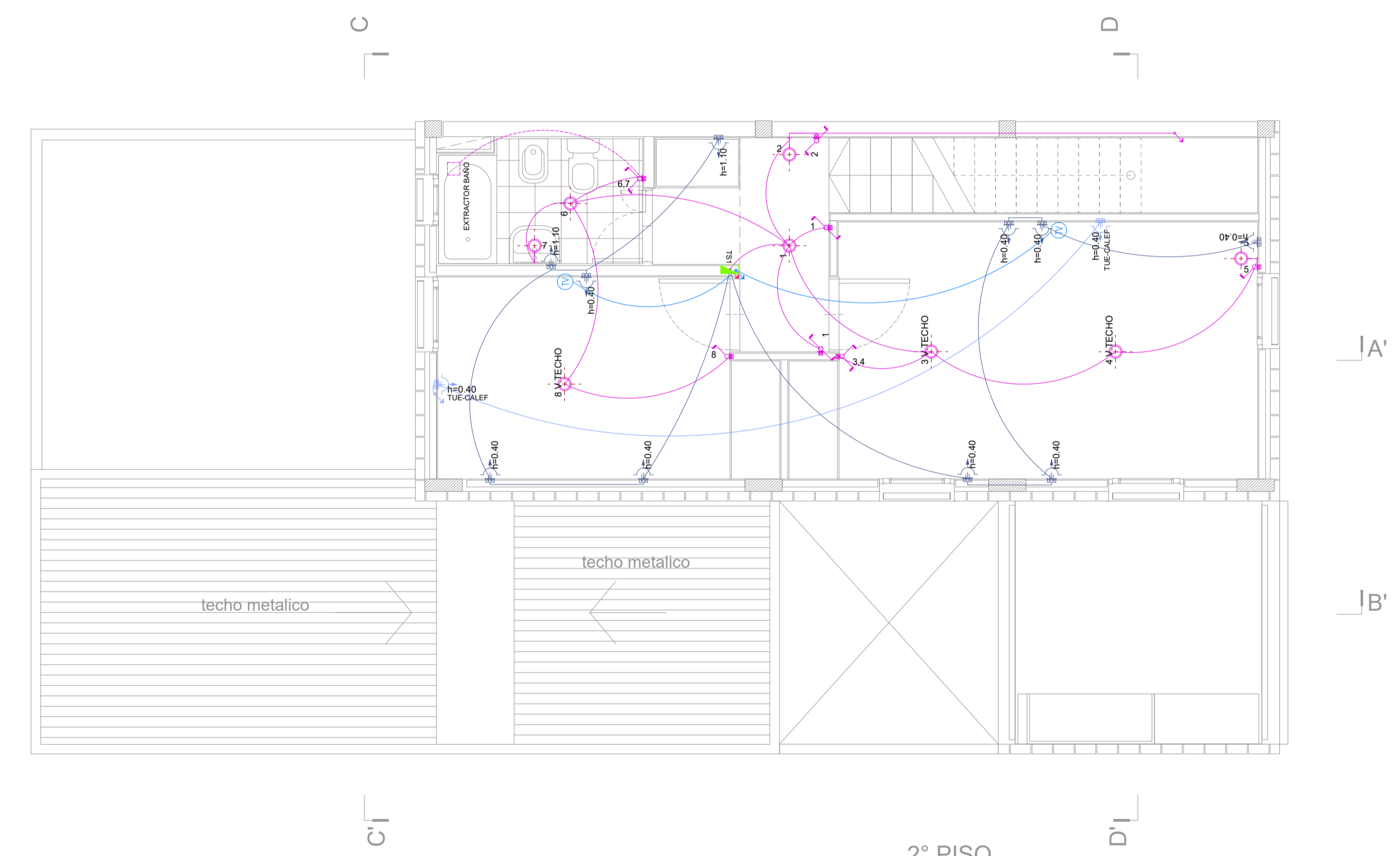

2° PISO

Vivienda B (1P + 2P)

REFERENCIAS

- Tablero Principal
- Tablero Baja Tensión
- Boca de Iluminación Centro
- Boca de Iluminación Pared
- Interruptor Simple
- Interruptor Combinado
- Toma
- Portero Eléctrico
- Conexión a TV, Teléfono y Datos
- Aire Acondicionado - Unidad Interior
- Aire acondicionado - Unidad exterior
- Interruptor termomagnético
- Interruptor diferencial

Circuitos Vivienda A (PB)



- CIRCUITO 1 IUG (1P) 2X1.5+1X2.5 (TIERRA) CANERÍA 3/4"
- CIRCUITO 2 IUG (1P) 2X1.5+1X2.5 (TIERRA) CANERÍA 3/4"
- CIRCUITO 3 TUG (2P) 2X2.5+1X2.5 (TIERRA) CANERÍA 3/4"
- CIRCUITO 4 TUG (2P) 2X2.5+1X2.5 (TIERRA) CANERÍA 3/4"
- CIRCUITO 5 TUE AA - TT - PLACAS 2X4+1X2.5 (TIERRA) CANERÍA 3/4"
- CIRCUITO 6 TUE COCINA 2X4+1X2.5 (TIERRA) CANERÍA 3/4"

Circuitos Vivienda B (Primer y segundo piso)

- CIRCUITO 1 IUG (1P) 2X1.5+1X2.5 (TIERRA) CANERÍA 3/4"
- CIRCUITO 2 TUG (1P) 2X2.5+1X2.5 (TIERRA) CANERÍA 3/4"
- CIRCUITO 3 TUE AA (1P) 2X4+1X2.5 (TIERRA) CANERÍA 3/4"
- CIRCUITO 4 TUE PLACAS (1P) 2X4+1X2.5 (TIERRA) CANERÍA 3/4"
- CIRCUITO 5 TUE COCINA (1P) 2X4+1X2.5 (TIERRA) CANERÍA 3/4"
- CIRCUITO 6 TUE TT - AA (1P) 2X4+1X2.5 (TIERRA) CANERÍA 3/4"
- CIRCUITO 7 TUE PLACAS (1P) 2X4+1X2.5 (TIERRA) CANERÍA 3/4"
- CIRCUITO 8 TUE COCINA (2P) 2X2.5+1X2.5 (TIERRA) CANERÍA 3/4"

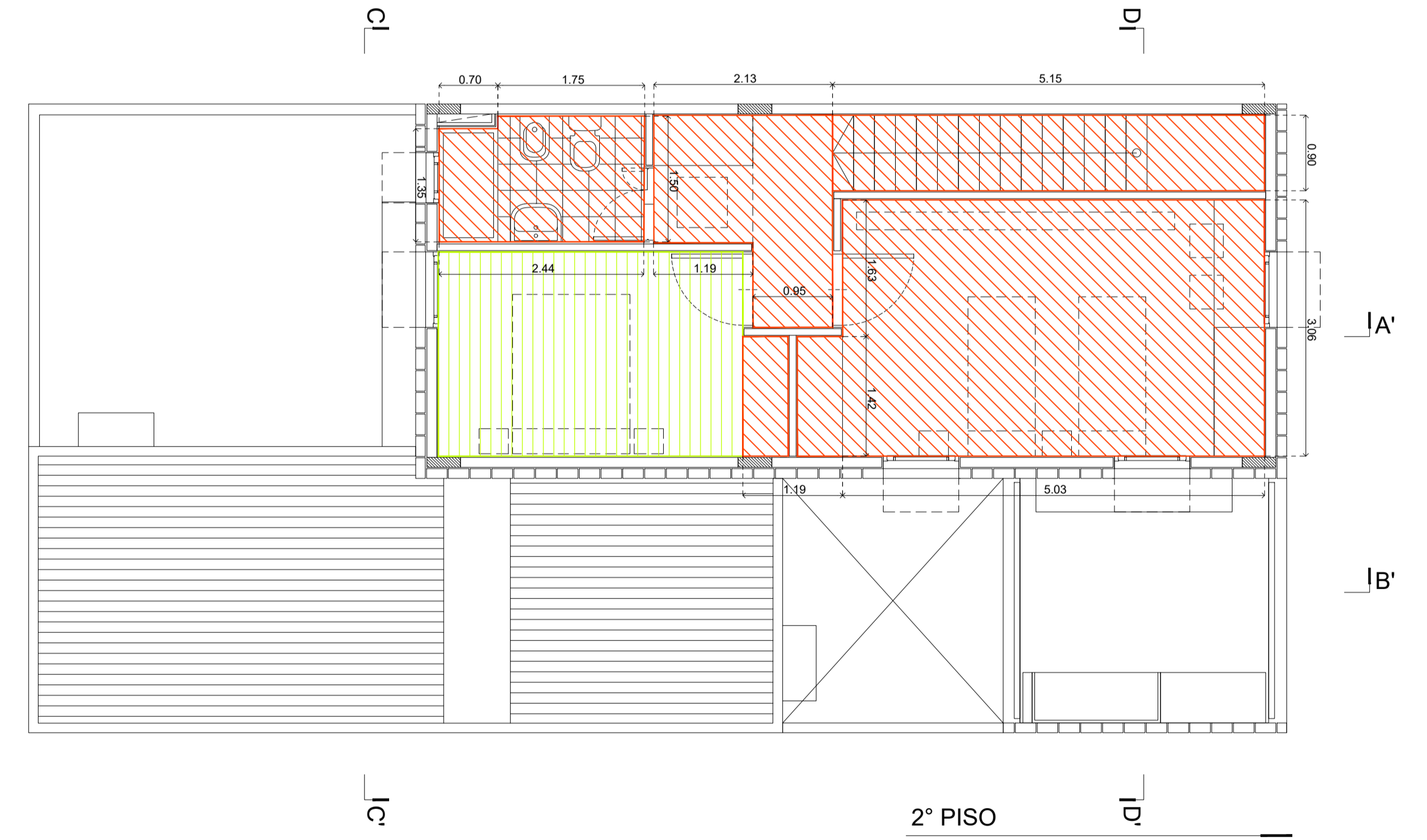
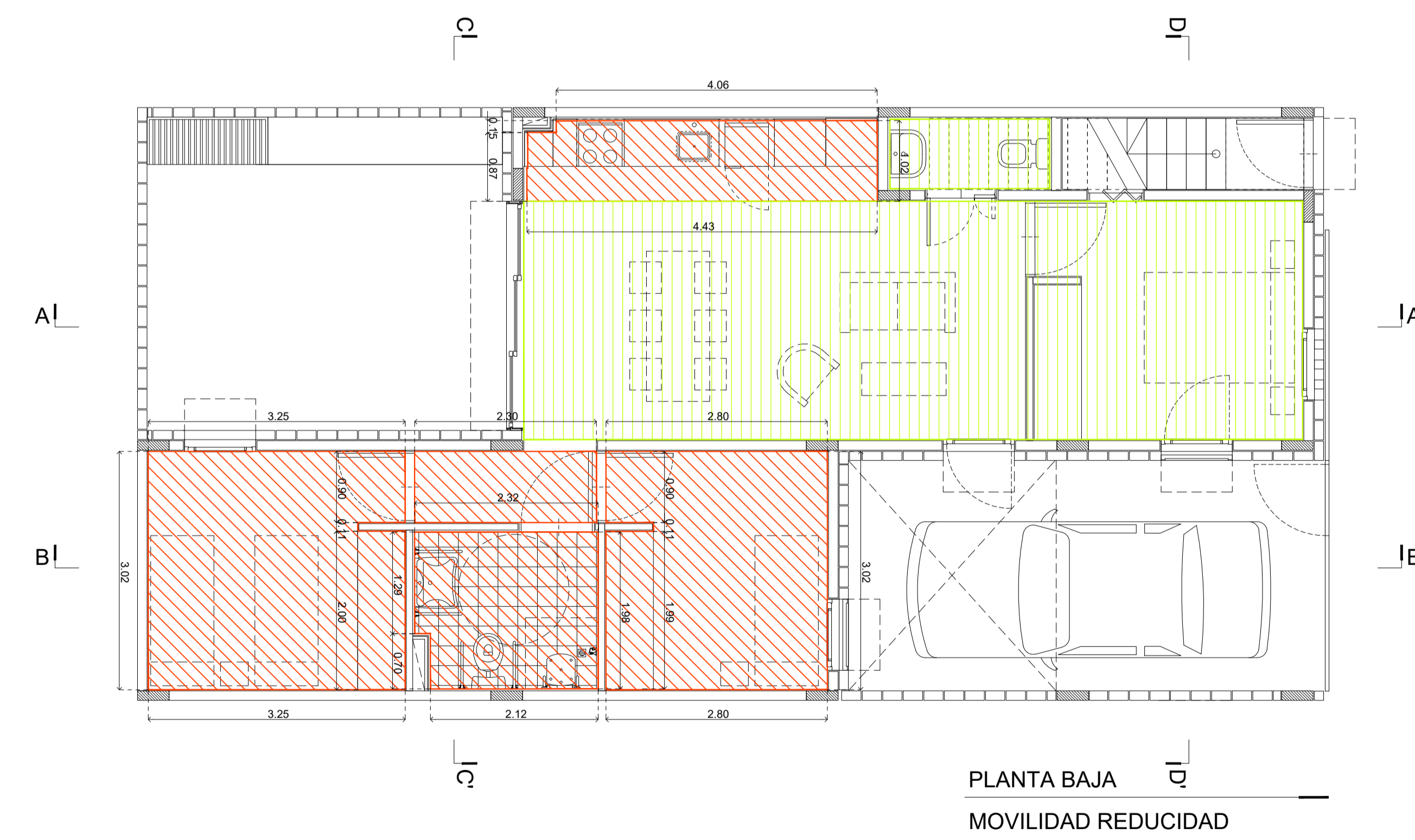
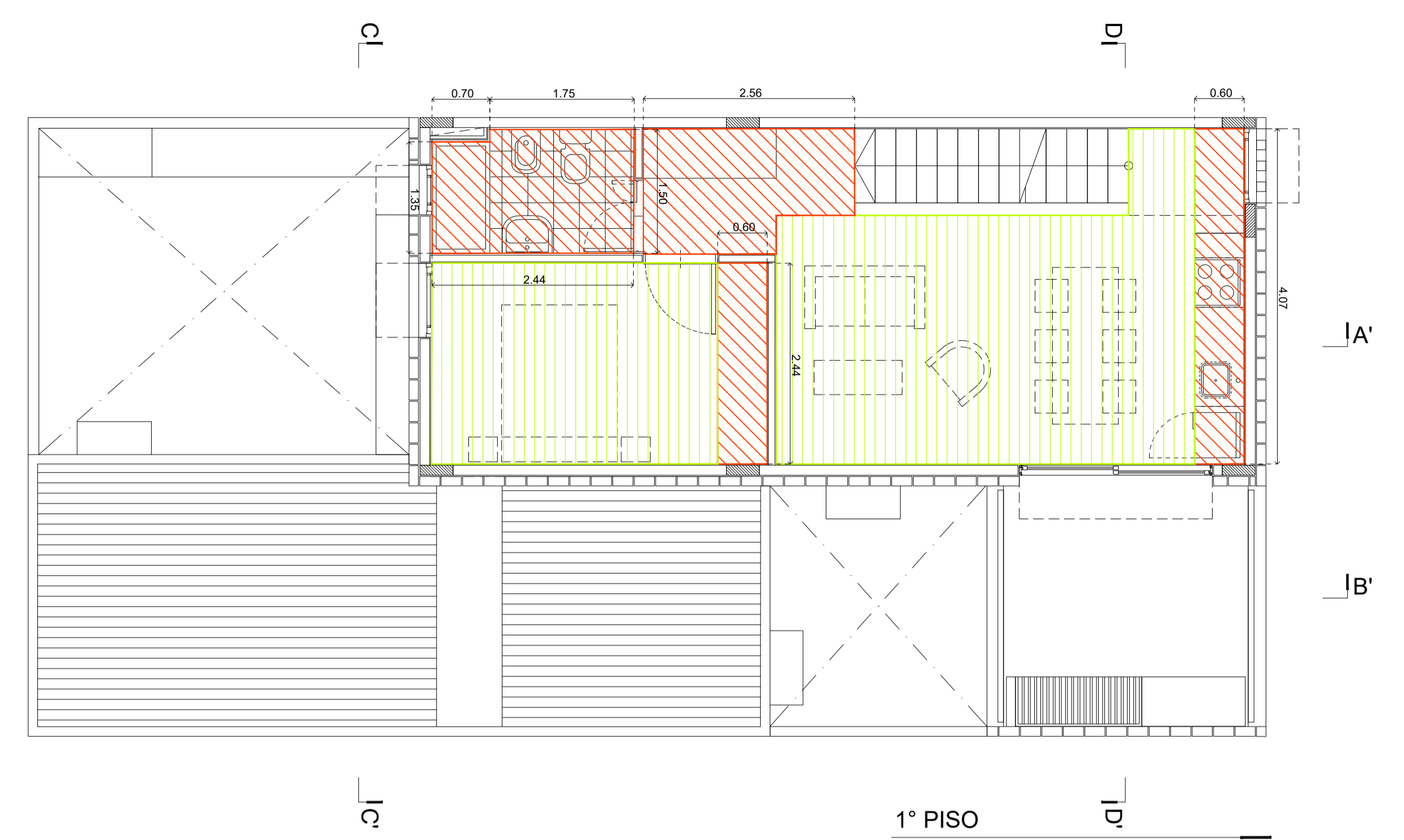
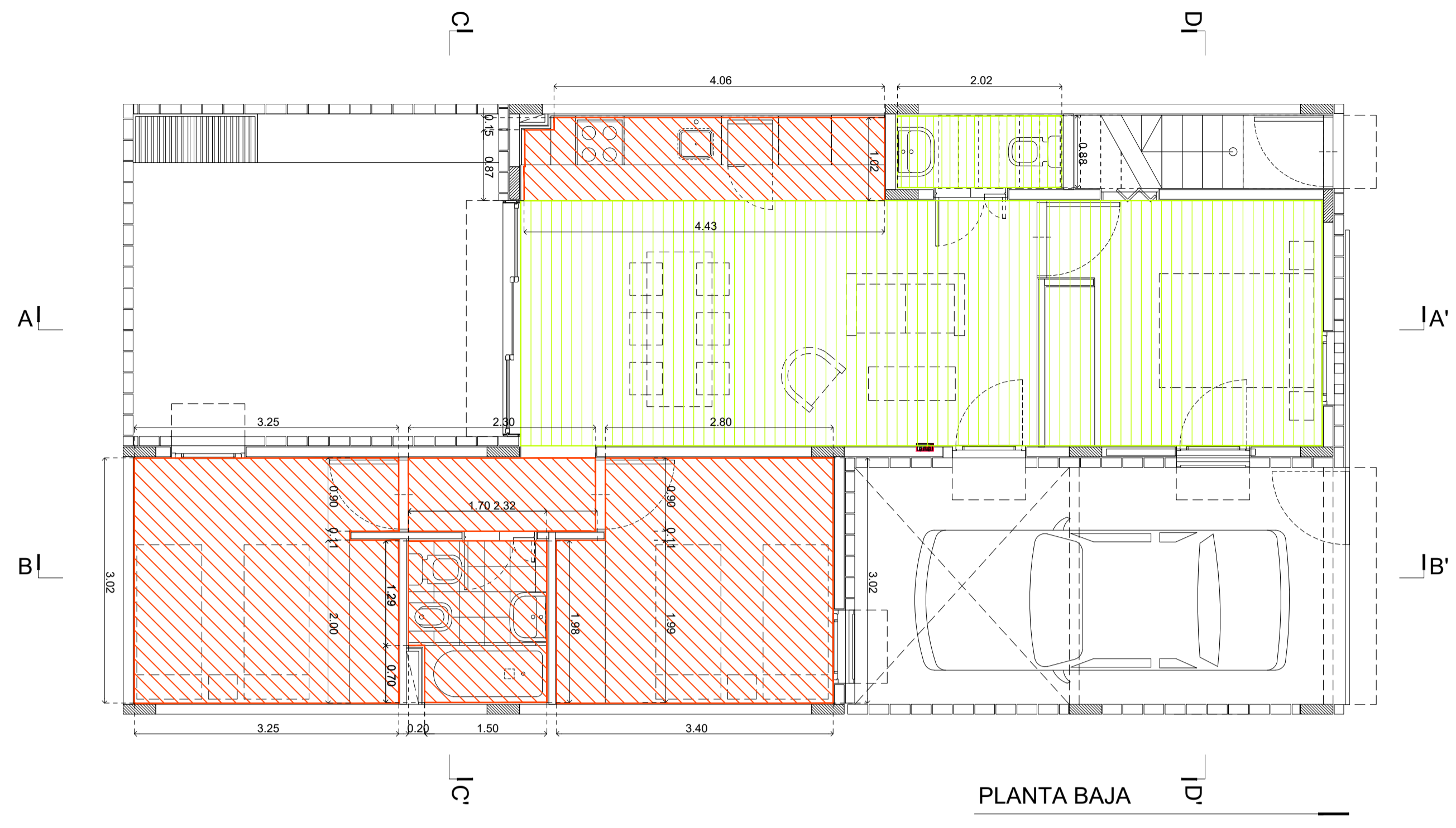
<p>NOTAS</p> <p>Toda la instalación estará recorrida por un conductor verde-amarillo de puesta a tierra cuya sección mínima será de 2.5mm²</p> <p>La acometida de acceso a Datos, se llevará a cabo mediante cañería del tipo RL25 o Termoplástica s/ norma IRAM 2444, junto a la acometida de TV, previendo una boca de Internet junto a una de las bocas de TV ubicadas en las unidades funcionales.</p>		<p>PROYECTO: INTEGRACIÓN URBANA PERIBEBUY - ETAPA II</p> <p>CONTENIDO: 333_Instalación eléctrica - Plantas</p> <p>EXPEDIENTE: EX-2024-05708659- GDEBA-DEOPISU</p>	<p>CONTRATISTA:</p> <p>Nº PLANO: 16</p> <p>FECHA: 22.04.2024</p> <p>ESC : 150</p> <p>ARCHIVO : 63_333_Instalación eléctrica_2024.dwg</p>
	<p>FECHA</p>		
	<p>FECHA</p>		
	<p>FECHA</p>		



- REFERENCIAS
-  Cieloraso roca yeso con buña Z perimetral
 -  Cieloraso de Hormigon Armado Visto

  		
NOTAS	PROYECTO: INTEGRACIÓN URBANA PERIBEBUY - ETAPA II	CONTRATISTA:
	CONTENIDO: 333-Planilla de cielorasos	Nº PLANO: 17
	EXPEDIENTE: EX-2024-05708659- GDEBA-DEOPISU	FECHA: xxxxxxxx
		ESC: 1/50
		ARCHIVO: 17_ba-333_planilla de cielorasos_26.10.2022.dwg

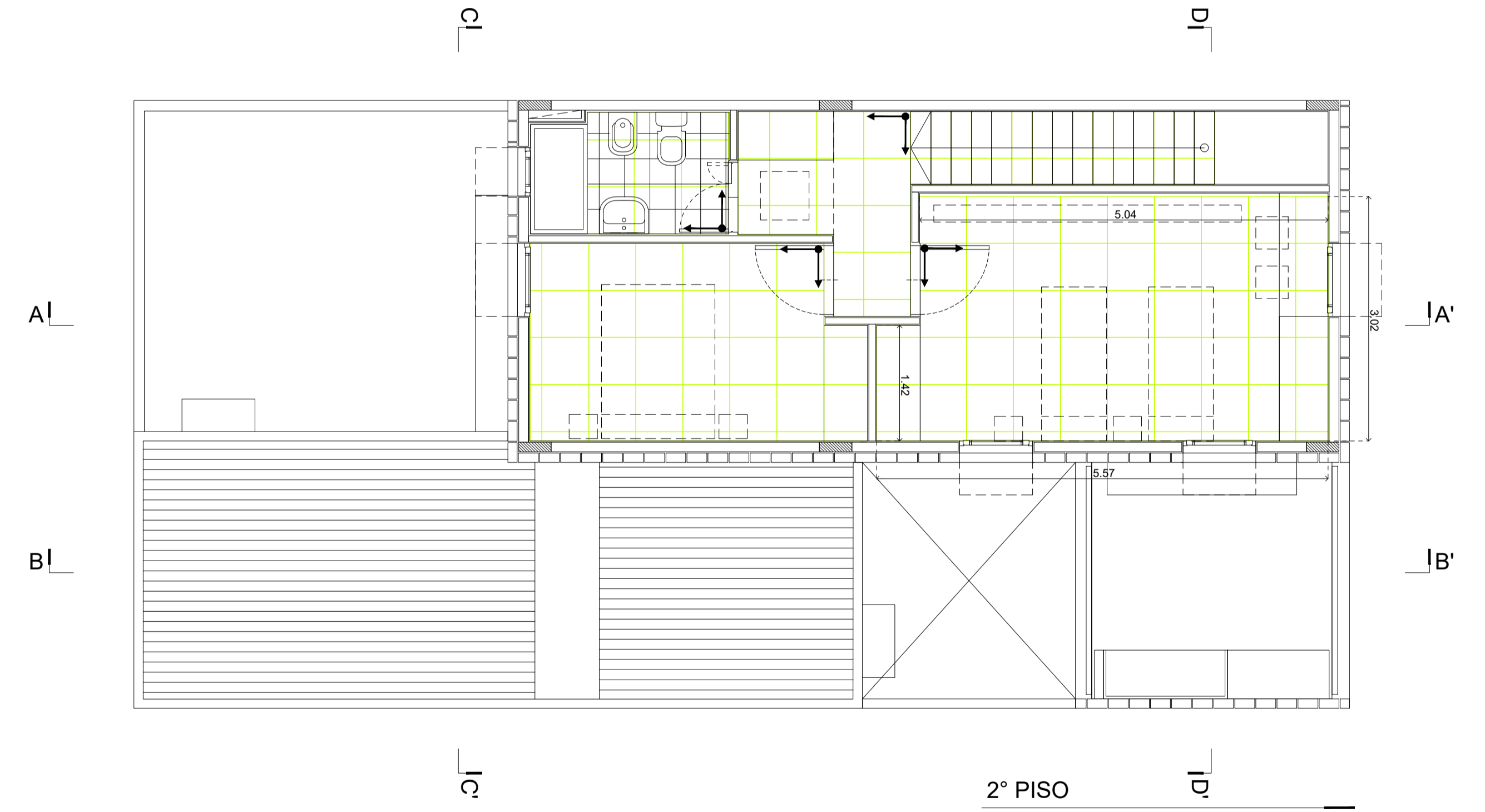
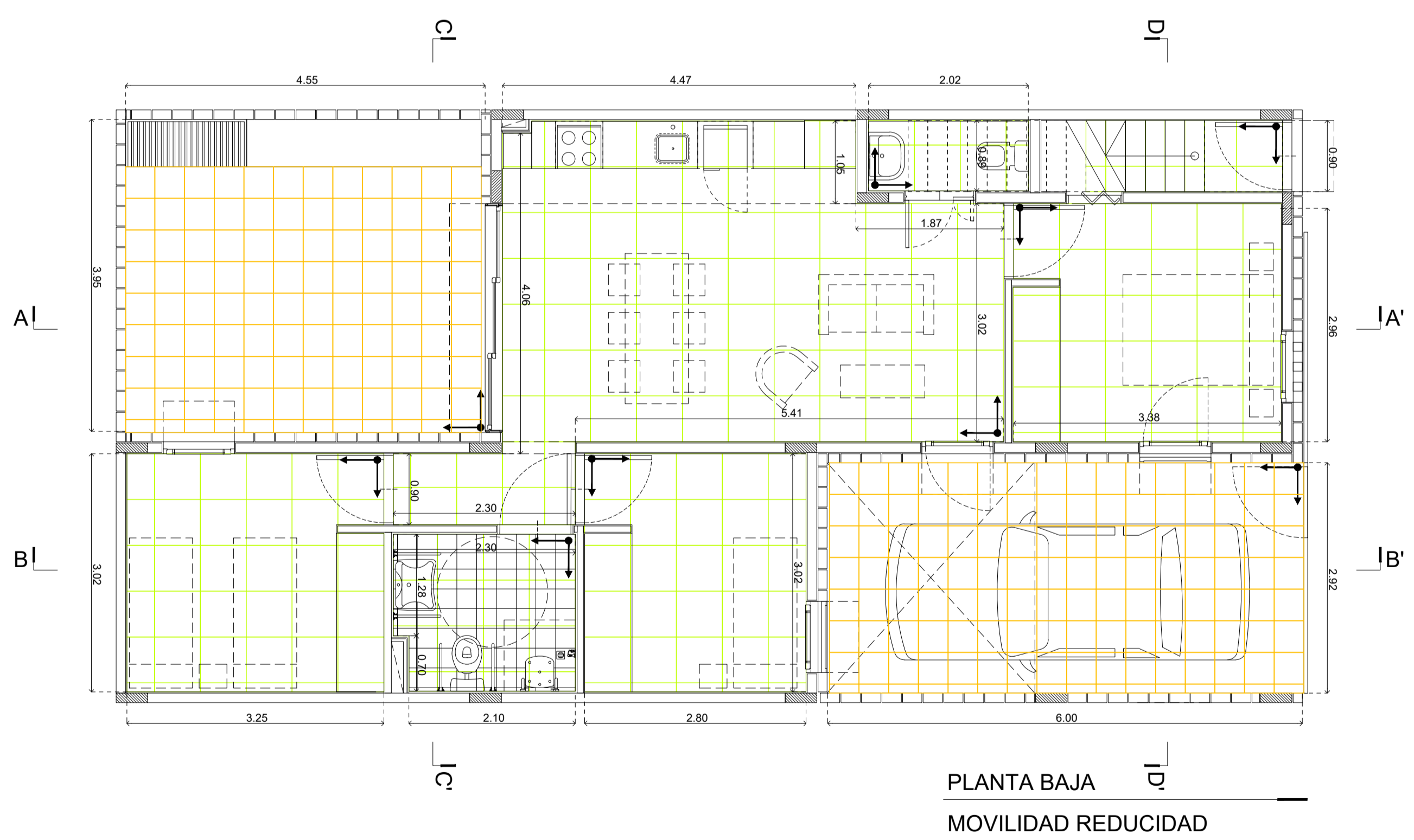
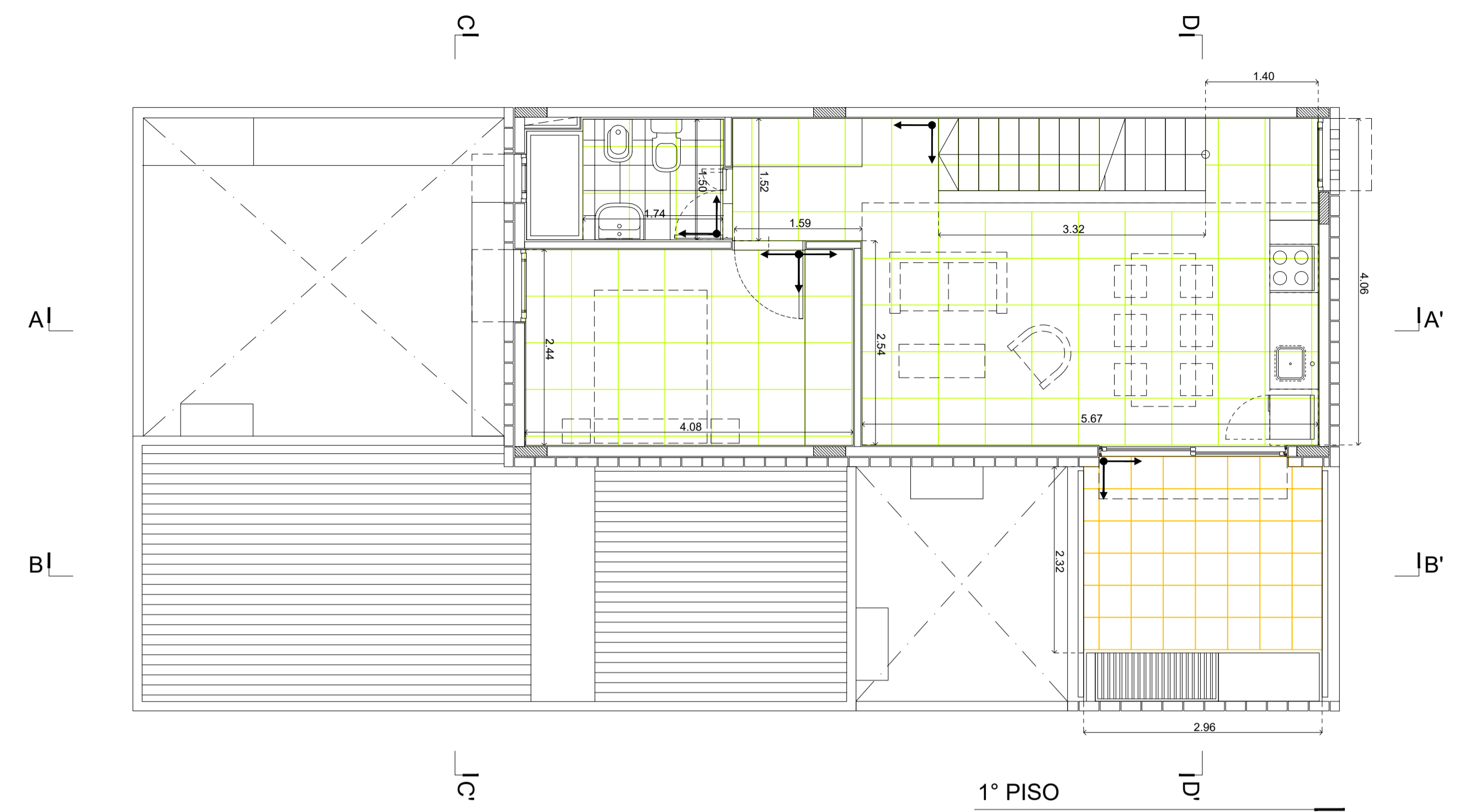
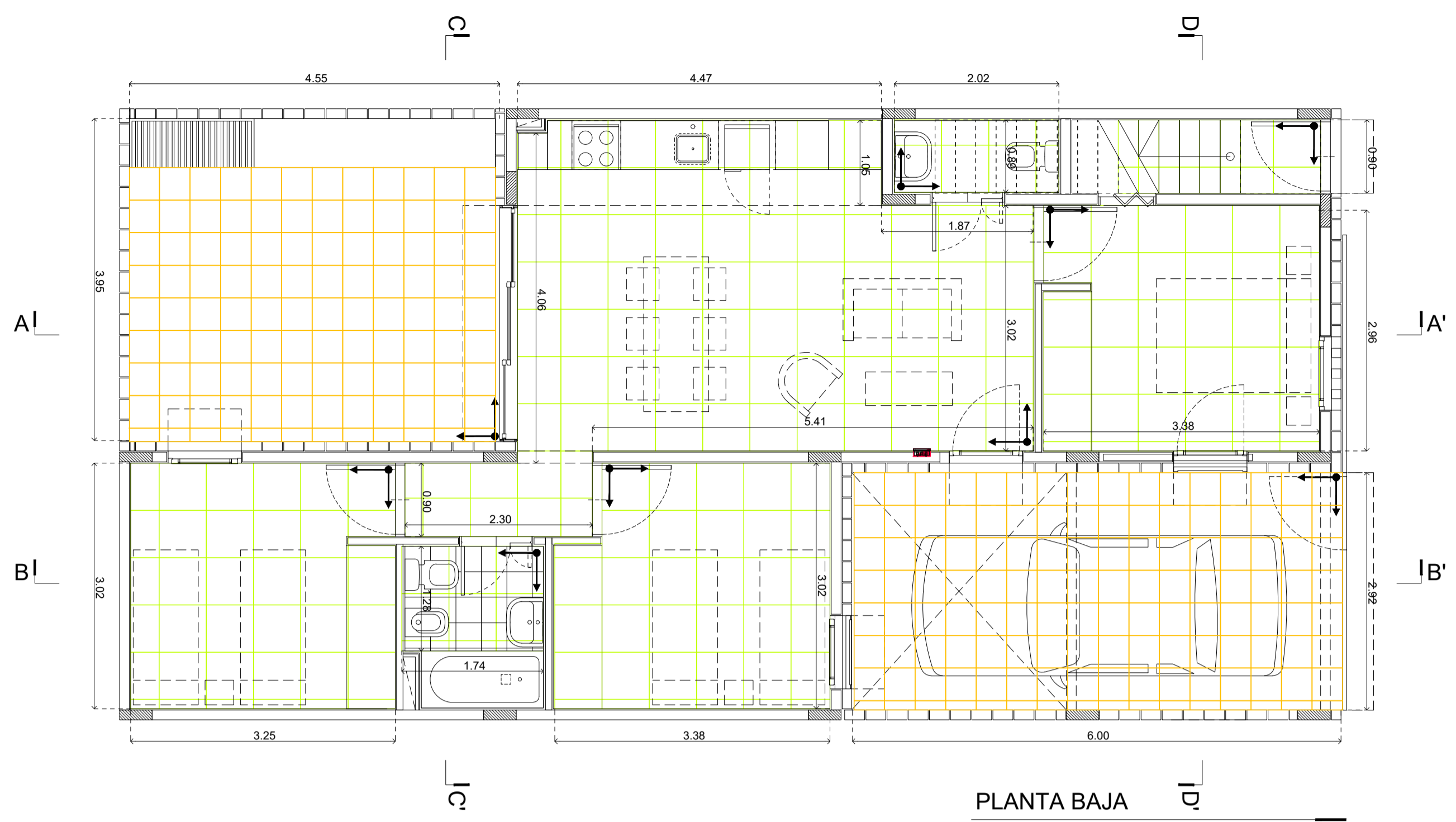

- REFERENCIAS
- Porcelanato pulido San Lorenzo moods hueso 58x58
 - Baldosa cementicia 40x40

NOTAS	PROYECTO: INTEGRACIÓN URBANA PERIBEBUY - ETAPA II CONTENIDO: 333-Planilla de solados. EXPEDIENTE: EX-2024-05708659- -GDEBA-DEOPISU	CONTRATISTA: N° PLANO: 18 FECHA: xxxxxxxx
ESC: 1/50 ARCHIVO: 18_ba-333_planilla de solados_26.10.2022.dwg		

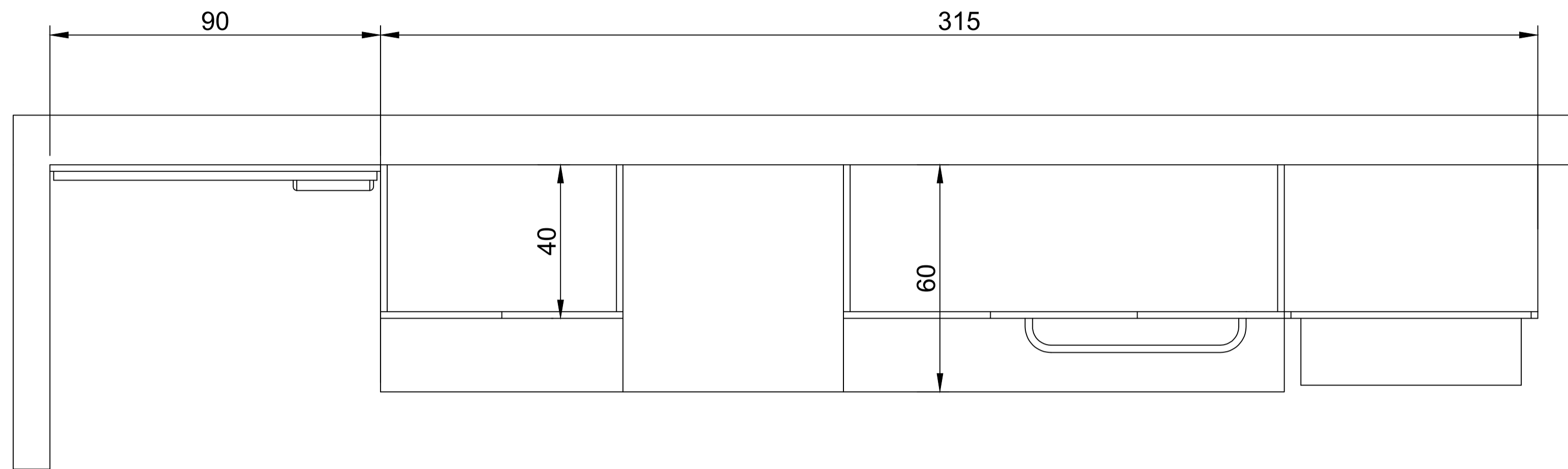

Item	Nombre	Material	Especificación
1	Frentes y puertas (a la vista)	Melamina Nature	Roble Americano sobre MDF. Espesor 18 mm, canto PVC 0.45mm.
2	Interiores	Melamina Blanca	Melamina blanca sobre MDF. Espesor 18 mm, canto PVC 0.45mm
3	Bisagras	Metal	Codo 0 y Codo 9
4	Correderas cajon	Metalicas	Correderas telescópicas

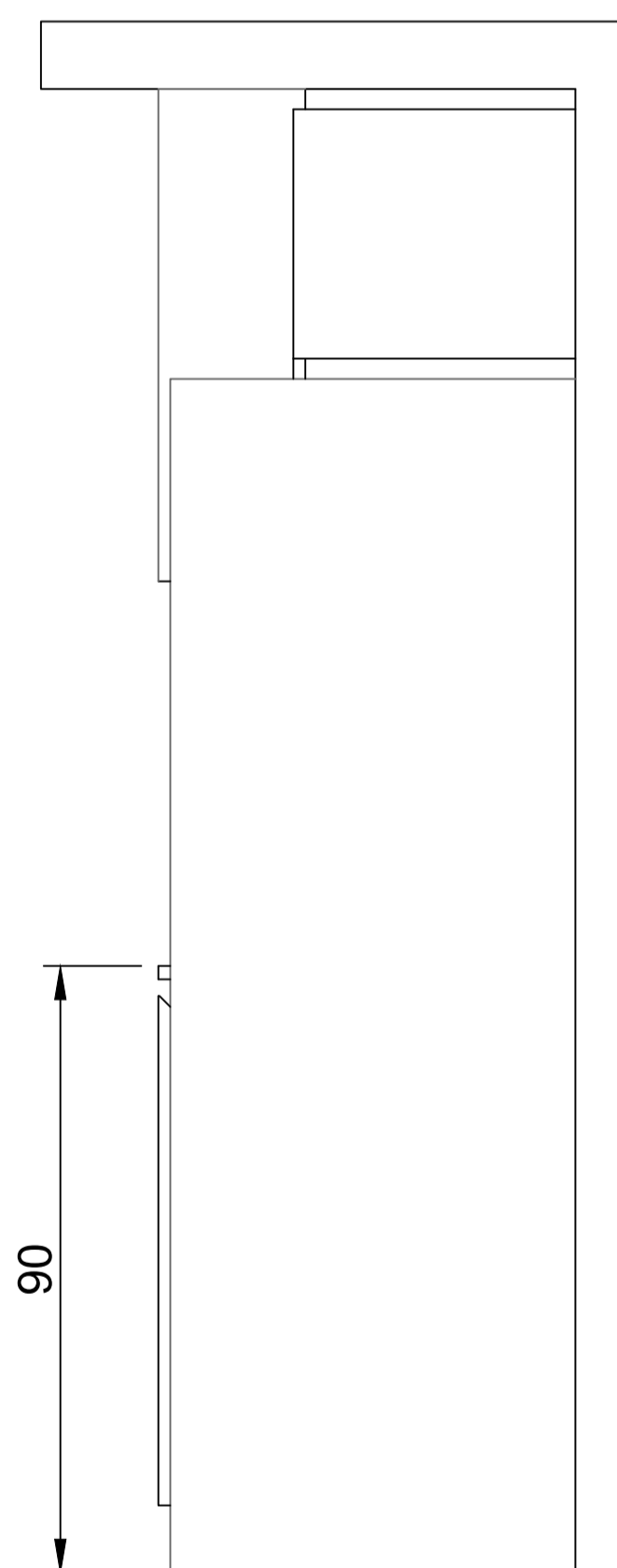
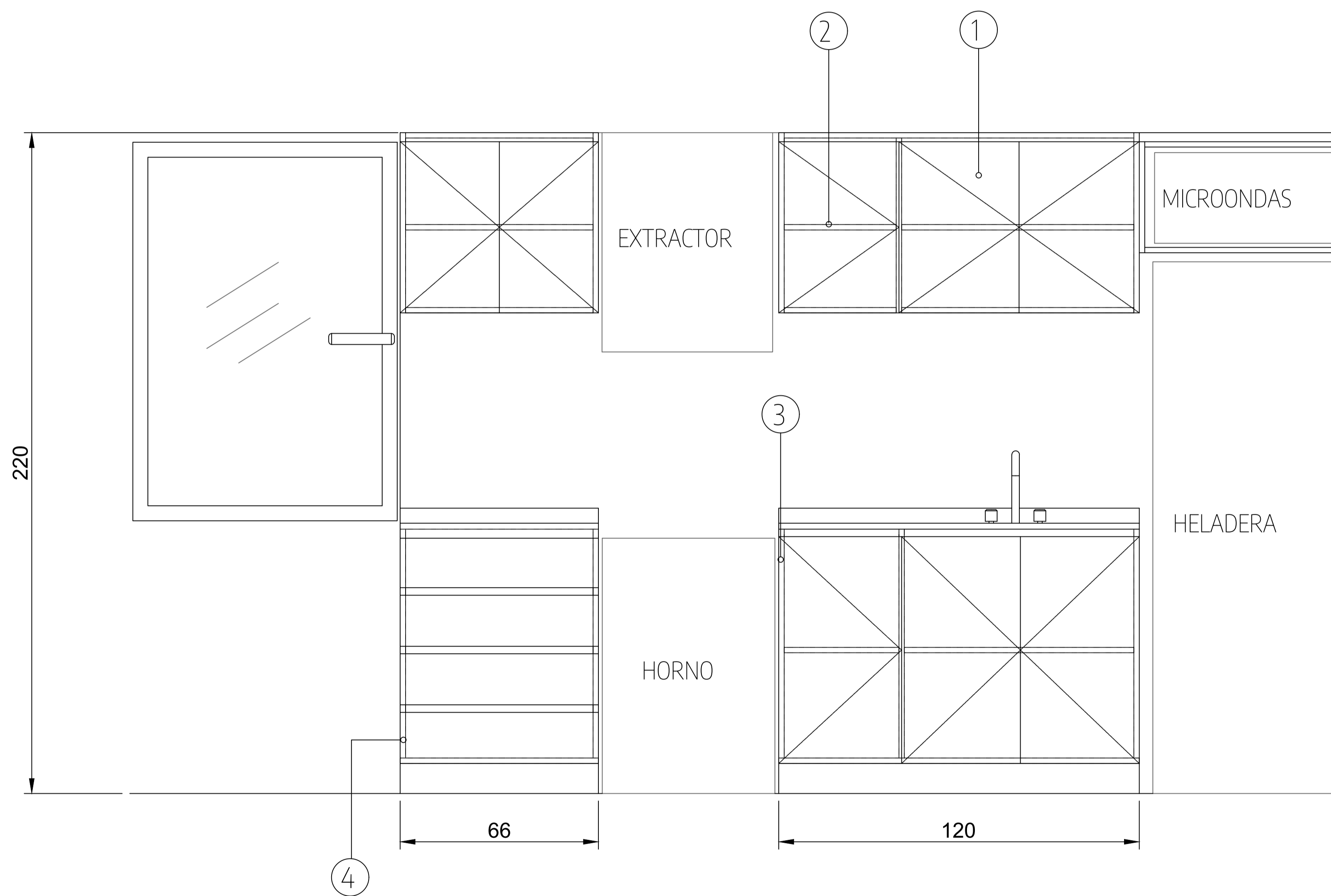

M03

NOTAS	PROYECTO: INTEGRACIÓN URBANA PERIBEBUY - ETAPA II CONTENIDO: 333-Planilla mobiliario EXPEDIENTE: EX-2024-05708659 - CDEBA-DEOPISU	CONTRATISTA N° PLANO: 19- A FECHA: xxx.xxxx
ESC: SIN ESCALA ARCHIVO: 19-a_66-333-1a_mobiliario_a_25.10.2022.dwg		

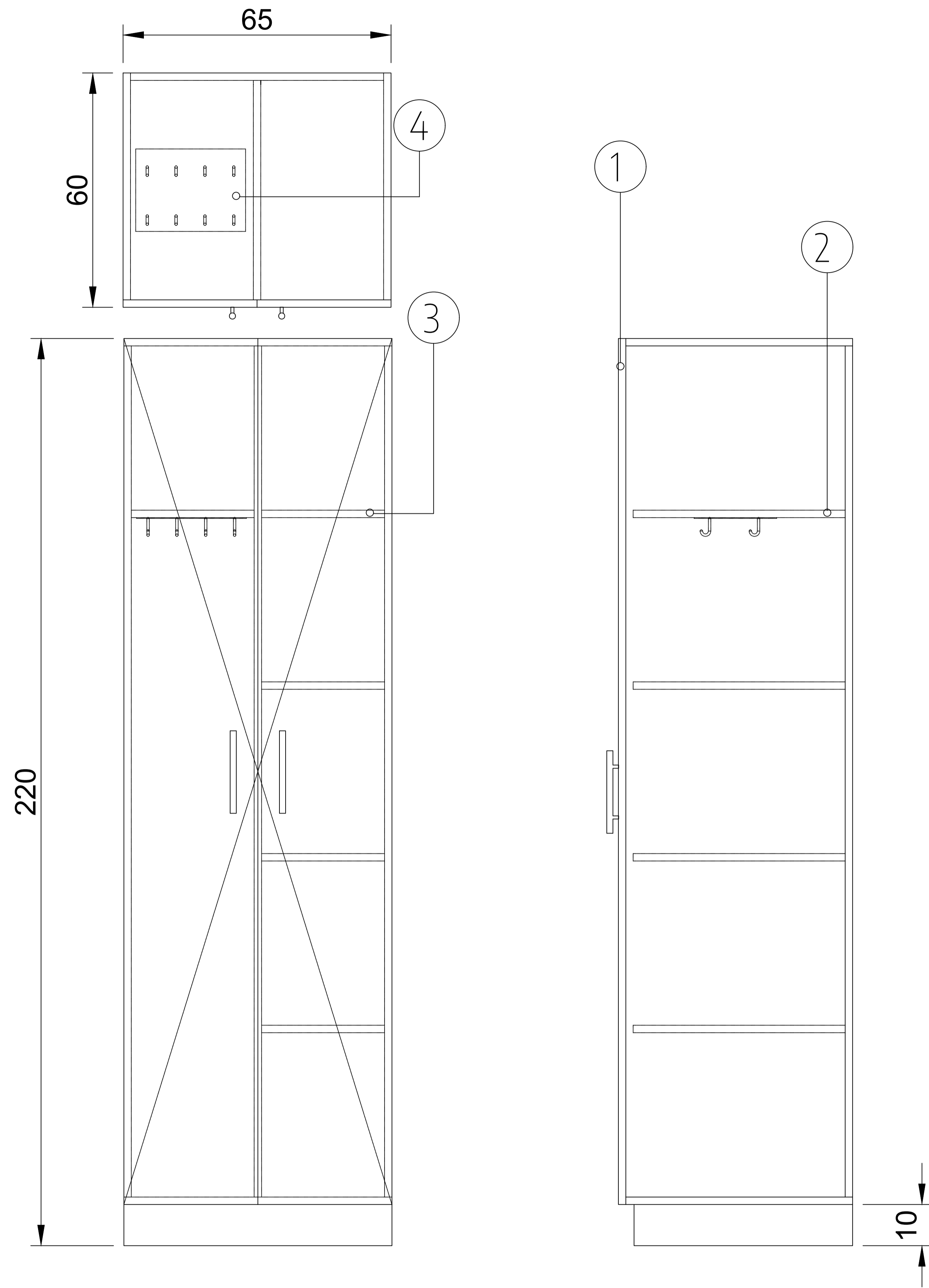

M04

Item	Nombre	Material	Especificación
1	Frentes y puertas (a la vista)	Melamina Nature	Roble Americano sobre MDF. Espesor 18 mm, canto PVC 0.45mm.
2	Interiores	Melamina Blanca	Melamina blanca sobre MDF. Espesor 18 mm, canto PVC 0.45mm
3	Bisagras	Metal	Codo 0 y Codo 9
4	Ganchos	Metal	Sobre planchuela metalica

NOTAS			
		PROYECTO: INTEGRACIÓN URBANA PERIBEBUY - ETAPA II CONTENIDO: 333-Planilla mobiliario EXPEDIENTE: EX-2024-05708659 - GDEBA-DEOPISU	CONTRATISTA: N° PLANO: 19 - B FECHA: xxx.xxxx
Nº Proyecto: _____ Título: _____ Fecha: _____	ESC: SIN ESCALA ARCHIVO: 19-b_66-333-1a_mobiliario_v_25.10.2022.dwg		

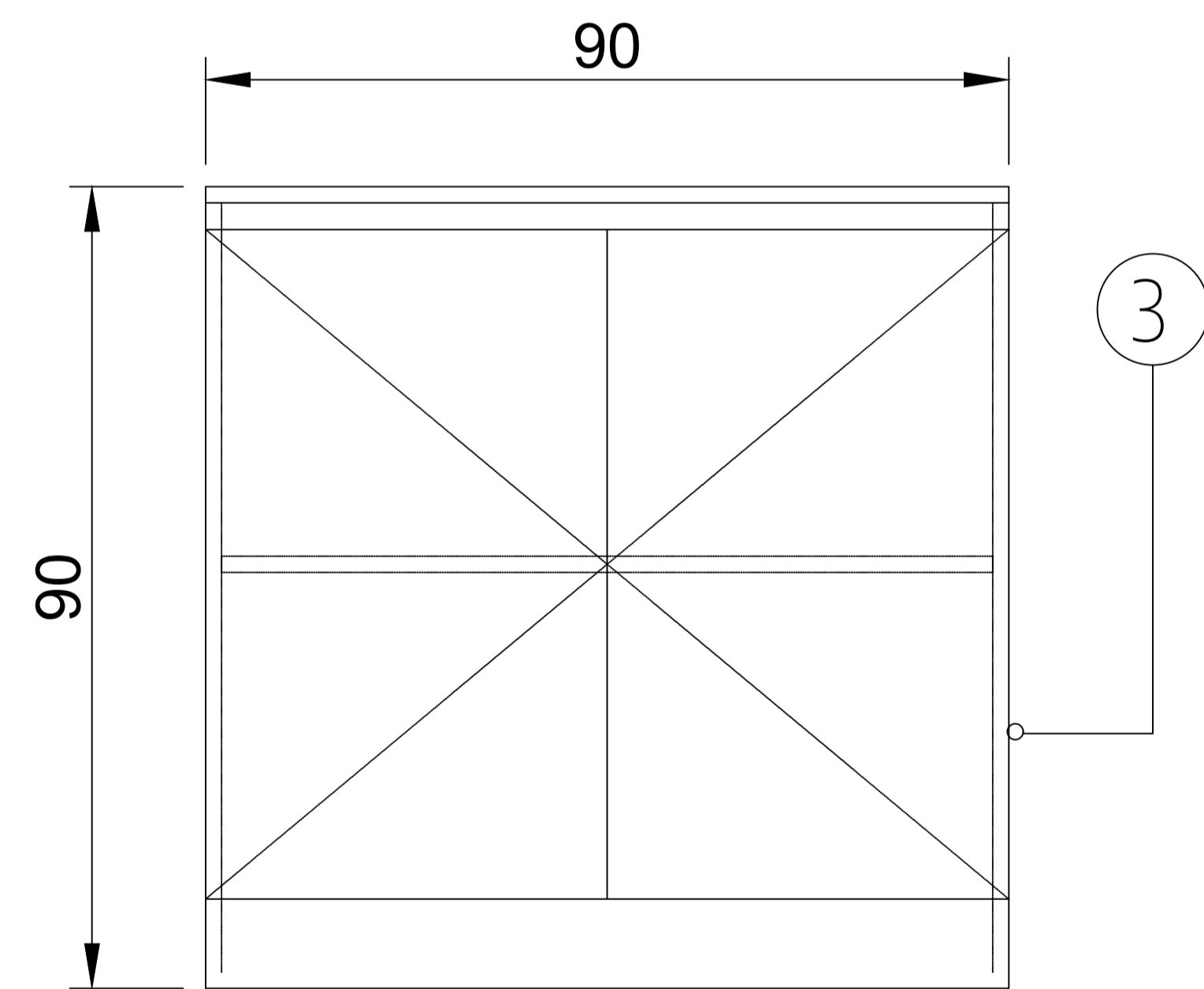

Item	Nombre	MATERIAL	Especificación
1	Frentes y puertas (a la vista)	Melamina Nature	Roble Americano sobre MDF. Espesor 18 mm, canto PVC 0.45mm.
2	Interiores	Melamina Blanca	Melamina blanca sobre MDF. Espesor 18 mm, canto PVC 0.45mm
3	Bisagras	Metal	Codo 0 y Codo 9

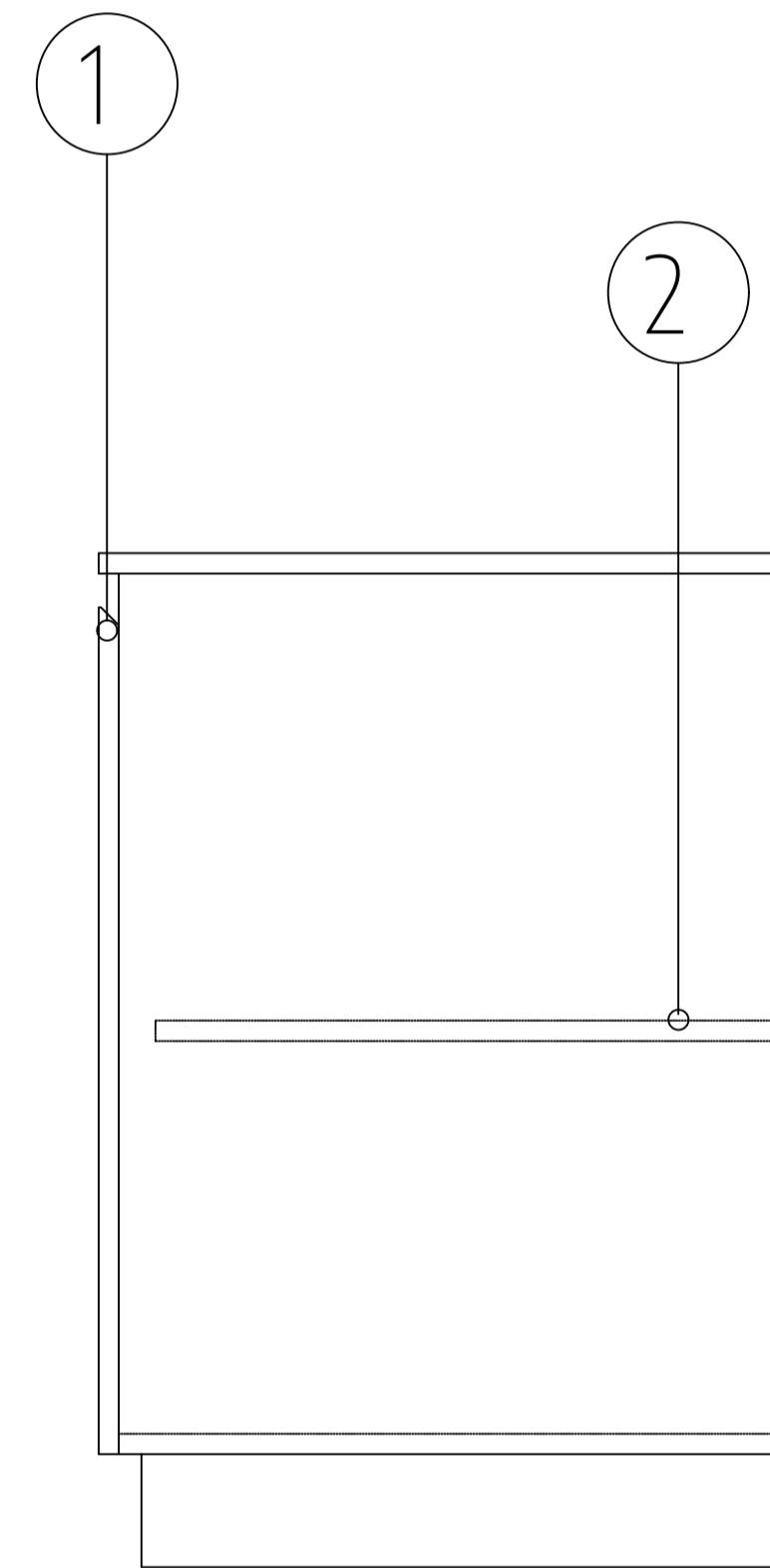

M06

NOTAS		
		PROYECTO: INTEGRACIÓN URBANA PERIBEBUY - ETAPA II
		CONTRATISTA
		Nº PLANO: 19 - C
		FECHA: XXXX.XXXX
		ESC: SIN ESCALA
		ARCHIVO: 19-c_ba-333-ig_mobiliario c_25182922.dwg

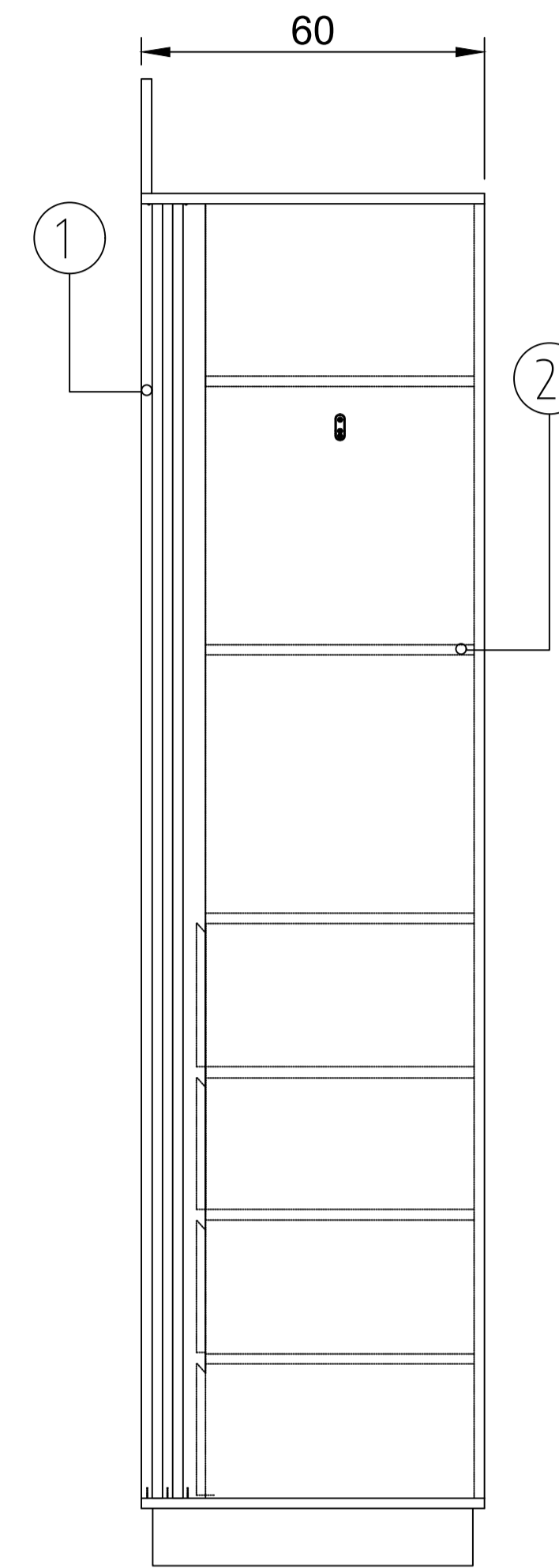
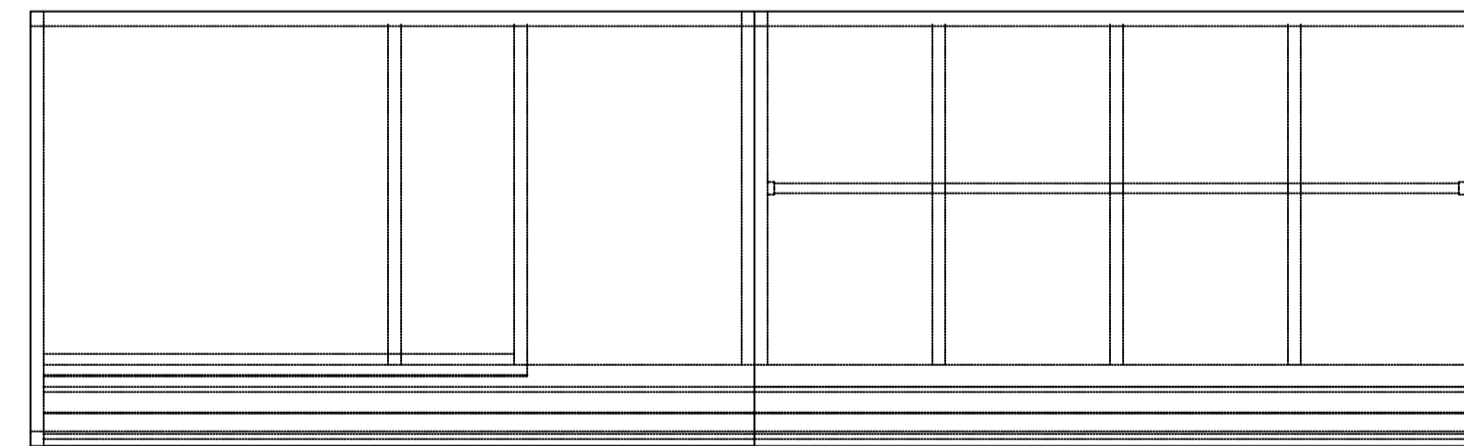
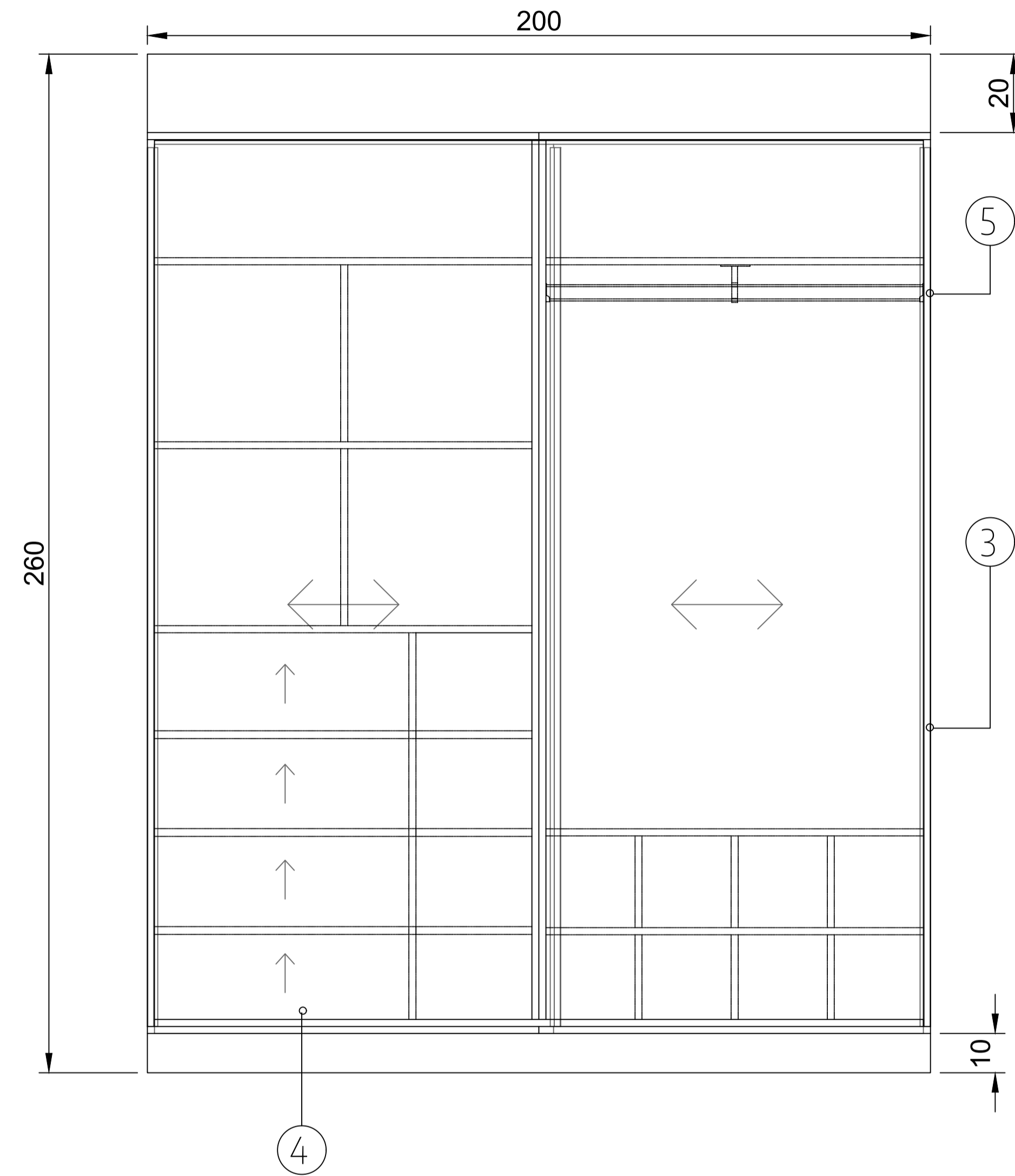

M11

Item	Nombre	Material	Especificación
1	Frentes y puertas (a la vista)	Melamina Nature	Roble Americano sobre MDF. Espesor 18 mm, canto PVC 0.45mm.
2	Interiores	Melamina Blanca	Melamina blanca sobre MDF. Espesor 18 mm, canto PVC 0.45mm
3	Kit rieles	Riel de aluminio anodizado, ruedas de nylon estabilizador superior con ruedas con rodamientos, felpa, perfil superior e inferior doble	Kit de placard Reforzado o FA
4	Correderas cajon	Metálicas	Correderas telescópicas
5	Barral	Barral aluminio oval Soportes Niquel	Perfil de barral estriado

NOTAS	PROYECTO: INTEGRACIÓN URBANA PERIBEBUY - ETAPA II	CONTRATISTA:
	CONTENIDO: 333-Planimetría mobiliario	Nº PLANO: 19- D
	EXPEDIENTE: EX-2024-05708659- -GDEBA-DEOPISU	FECHA: XXXX.XXXX
		ESC. SIN ESCALA
	ARCHIVO: 19-d_ba-333-1a_mobiliario_d_25.10.2022.dwg	

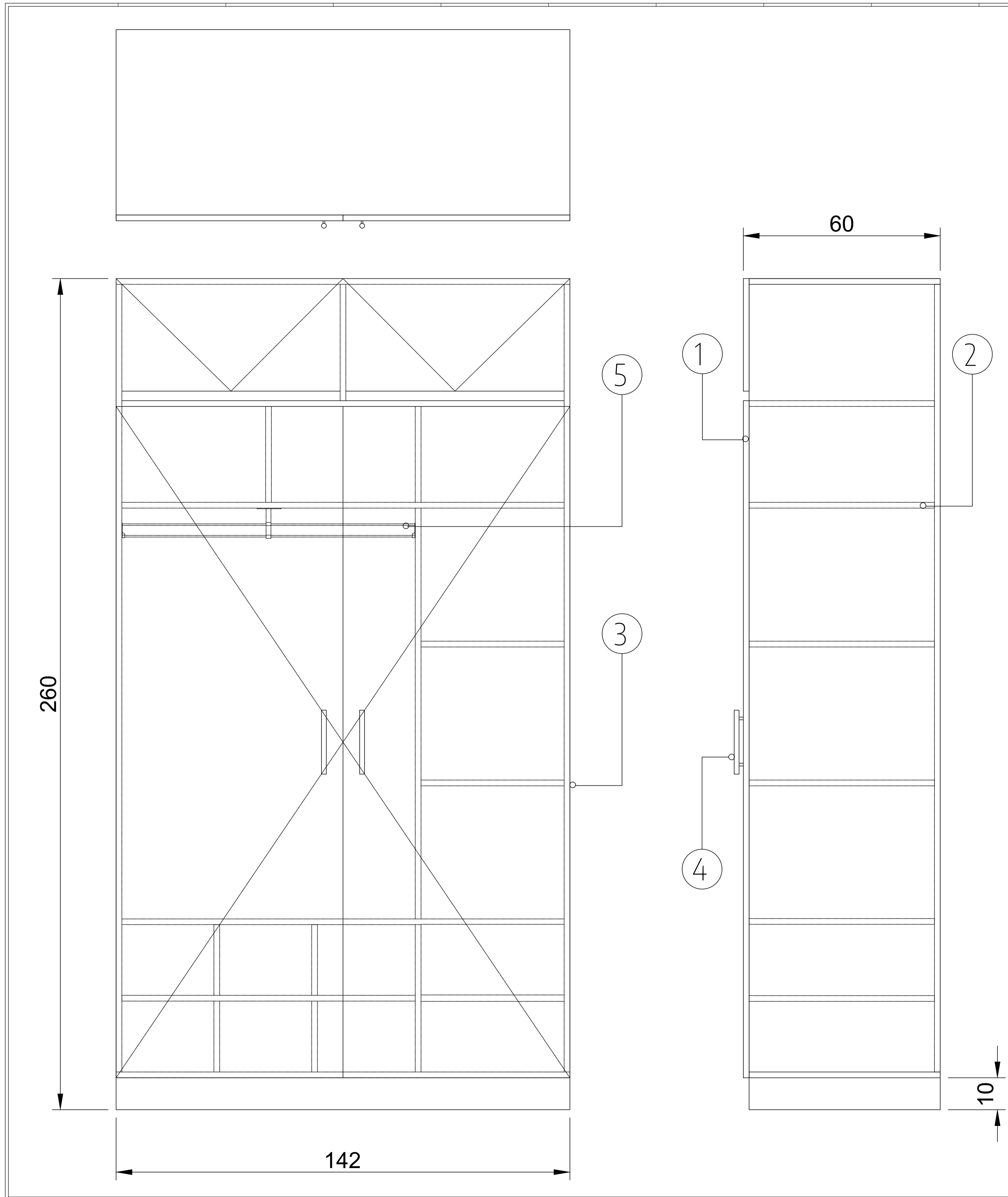

M13

Item	Nombre	Material	Especificación
1	Frentes y puertas (a la vista)	Melamina Nature	Roble Americano sobre MDF. Espesor 18 mm, canto PVC 0.45mm.
2	Interiores	Melamina Blanca	Melamina blanca sobre MDF. Espesor 18 mm, canto PVC 0.45mm
3	Bisagras	Metal	Codo 0 y Codo 9
4	Tiradores	Acero	Tipo barral
5	Barral	Barral aluminio oval Soportes Niquel	Perfil de barral estriado

NOTAS	PROYECTO: INTEGRACIÓN URBANA PERIBEBUY - ETAPA II CONTENIDO: 333-Planilla mobiliario EXPEDIENTE: EX-2024-05708659- -GDEBA-DEOPISU
	CONTRATISTA N° PLANO: 19- E FECHA: XXXX.XXXX ESC: SIN ESCALA ARCHIVO: 19-e-66-333-ig_mobiliario_e_25.10.2022.dwg

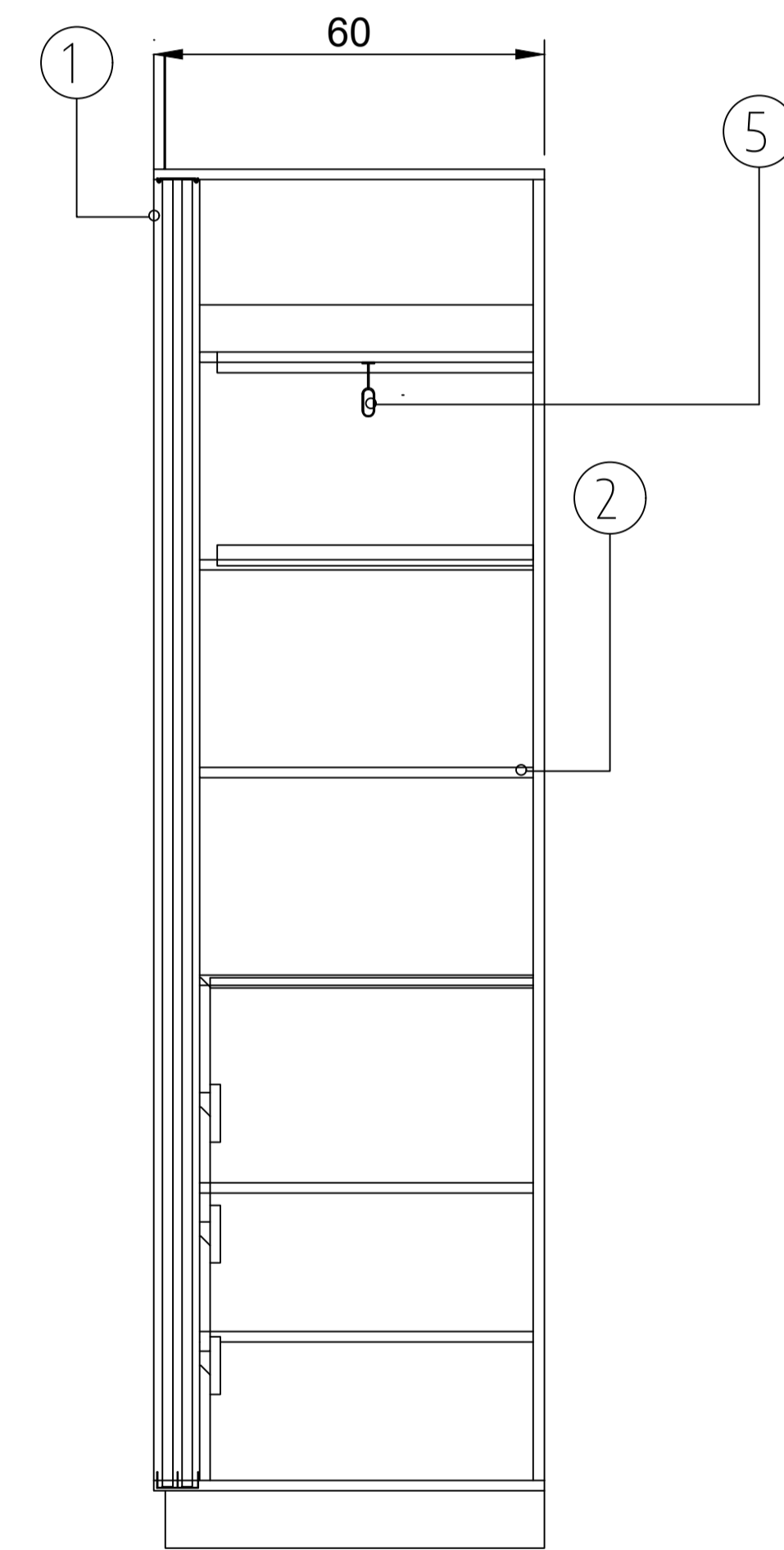
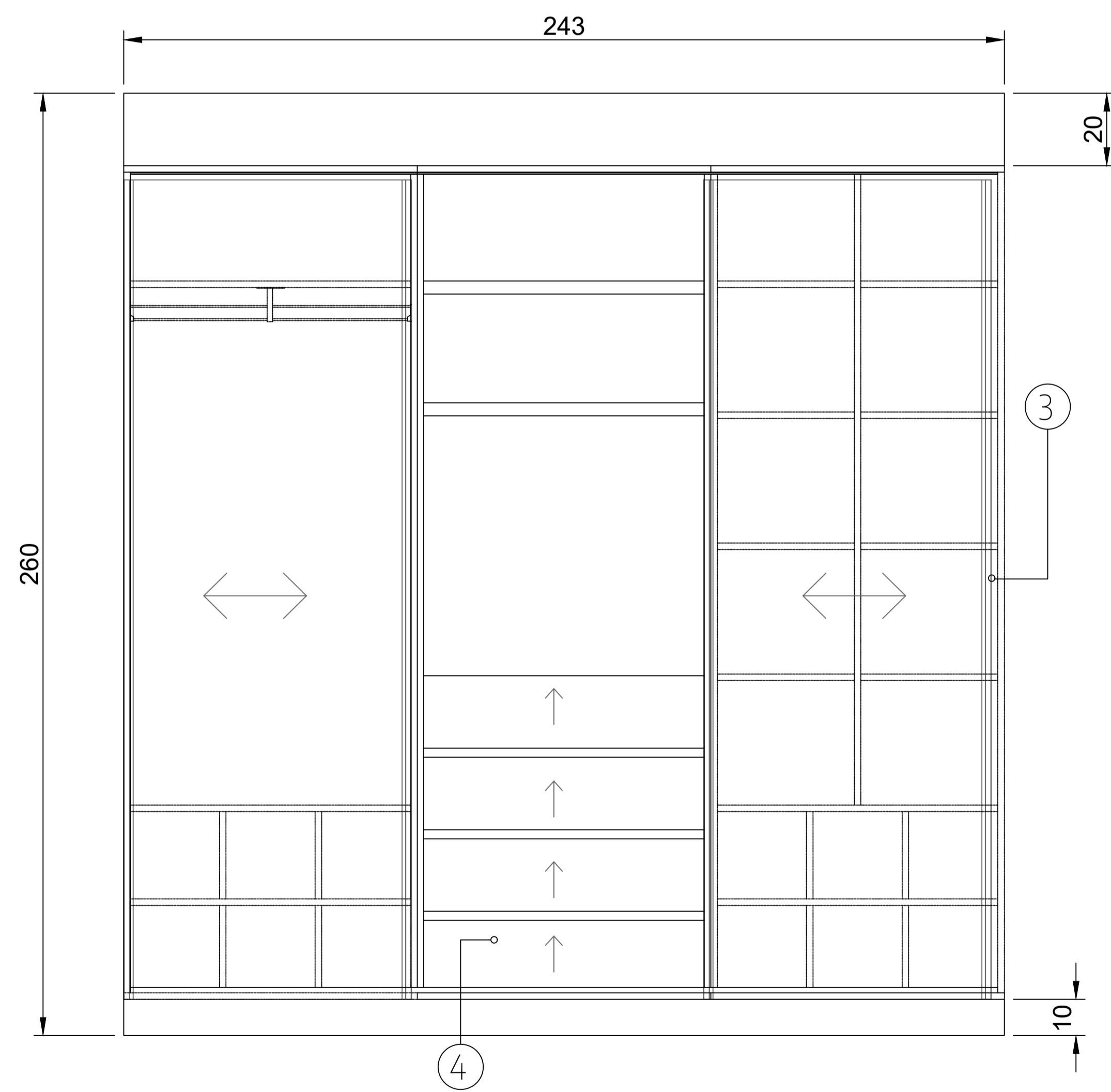
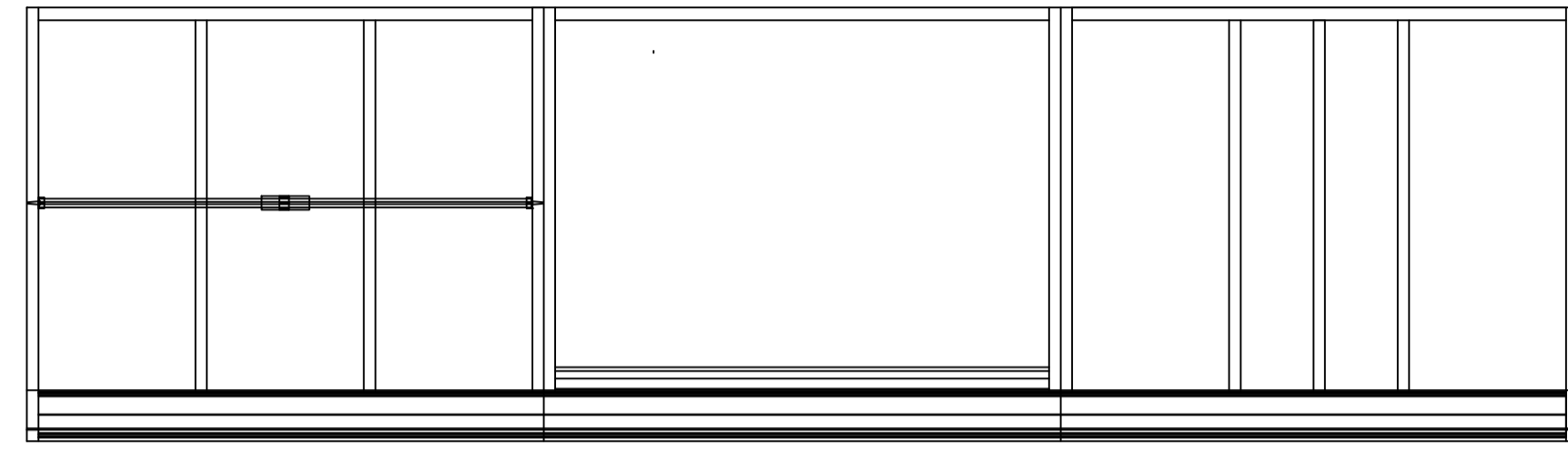

M14

Item	Nombre	Material	Especificación
1	Frentes y puertas (a la vista)	Melamina Nature	Roble Americano sobre MDF. Espesor 18 mm, canto PVC 0.45mm.
2	Interiores	Melamina Blanca	Melamina blanca sobre MDF. Espesor 18 mm, canto PVC 0.45mm
3	Kit rieles	Perfil de aluminio anodizado, ruedas de nylon estabilizador superior con ruedas con rulemanos, fleija, perfil superior e inferior doble	Kit de placard Reforzado o FA
4	Correderas cajon	Metalicas	Correderas telescópicas
5	Barral	Barral aluminio oval Soportes Niquel	Perfil de barral estriado

NOTAS	PROYECTO: INTEGRACIÓN URBANA PERIBEBUY - ETAPA II	CONTRATISTA:
	CONTENIDO: 333-Planilla mobiliario	Nº PLANO: 19 - F
	EXPEDIENTE: EX-2024-05708659 - GDEBA-DEOPISU	FECHA: XXXX.XXXX
	ESC. SIN ESCALA.	
ARCHIVO: 19-F_00-333-1a_mobiliario		

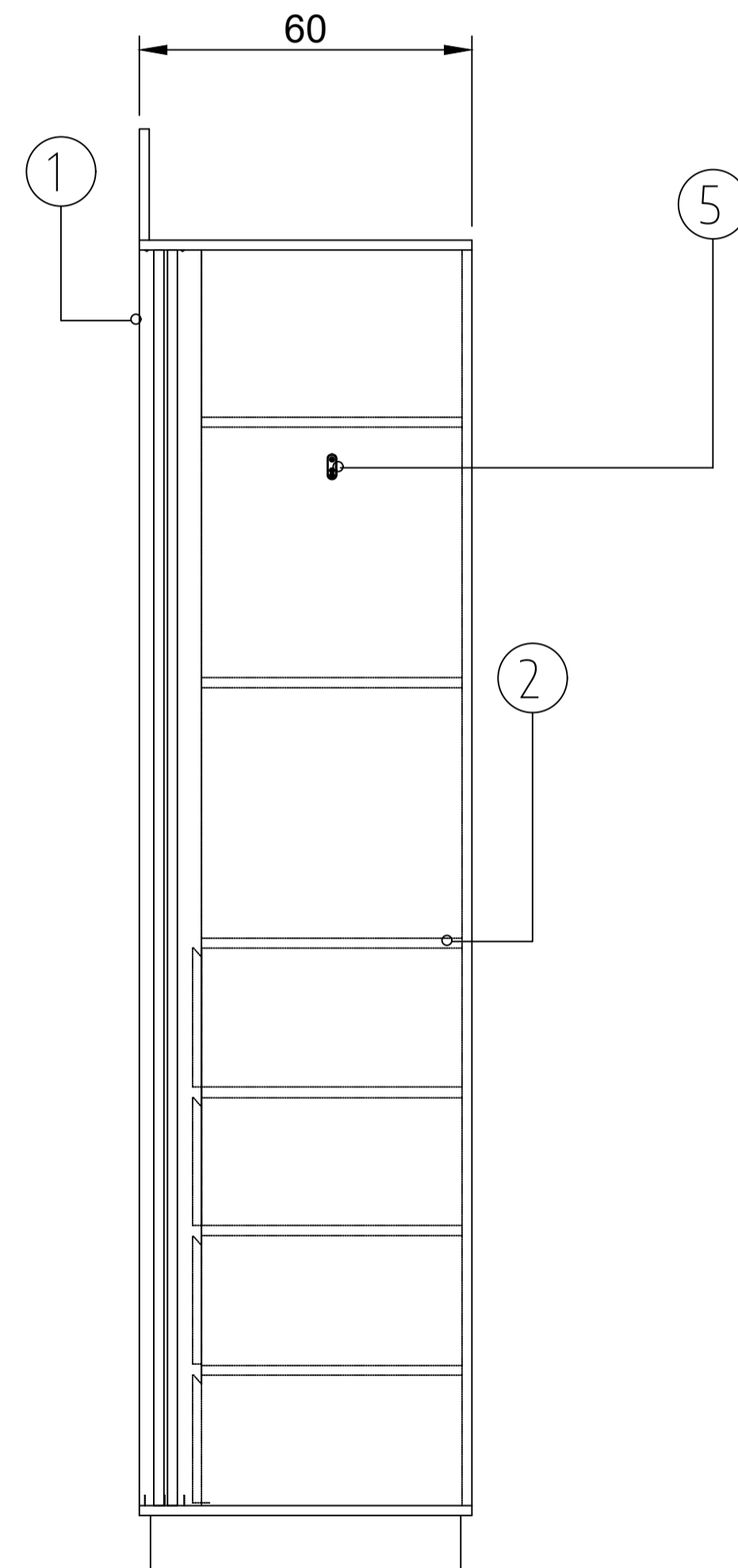
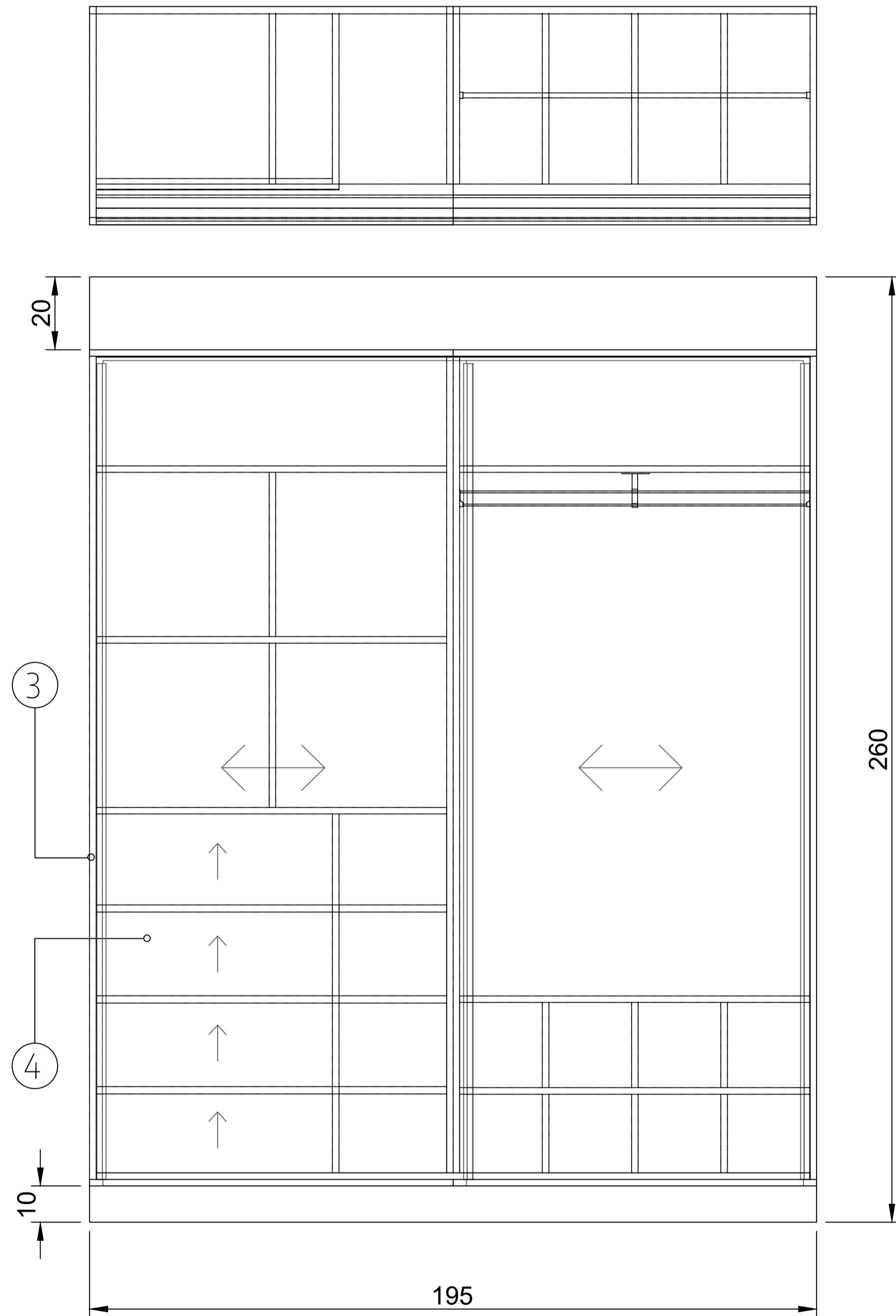

M15

Item	Nombre	Material	Especificación
1	Frentes y puertas (a la vista)	Melamina Nature	Roble Americano sobre MDF. Espesor 18 mm, canto PVC 0.45mm.
2	Interiores	Melamina Blanca	Melamina blanca sobre MDF. Espesor 18 mm, canto PVC 0.45mm
3	Kit rieles	Kit de aluminio anodizado, ruedas de nylon estabilizador superior con ruedas con rolamano, fijas, perfil superior e inferior doble.	Kit de placard Reforzado o FA
4	Correderas cajon	Metalicas	Correderas telescópicas
5	Barral	Barral aluminio oval Soportes Niquel	Perfil de barral estriado

NOTAS	PROYECTO: INTEGRACIÓN URBANA PERIBEBUY - ETAPA II CONTENIDO: 333-Planilla mobiliario EXPEDIENTE: EX-2024-05708659 - GDEBA-DEOPISU	CONTRATISTA N° PLANO: 19- G FECHA: XXXXXXXX
ESC. SIN ESCALA. ARCHIVO: 19-g_ba-333-ig_mobiliario_2024.05.2022.dwg		

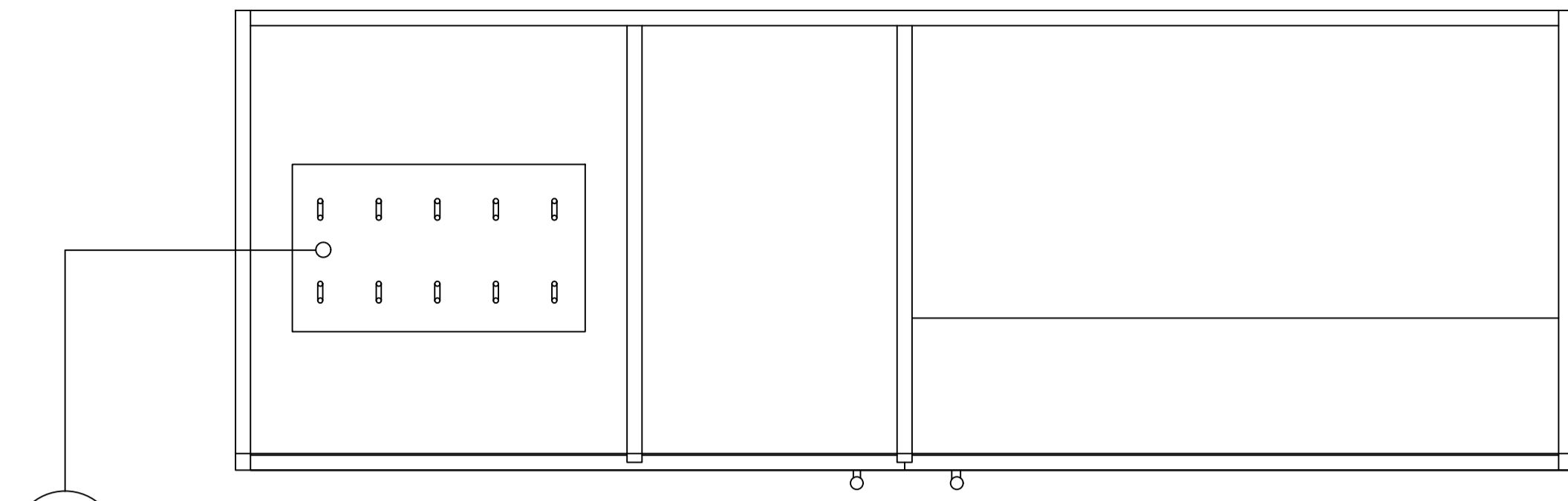

4

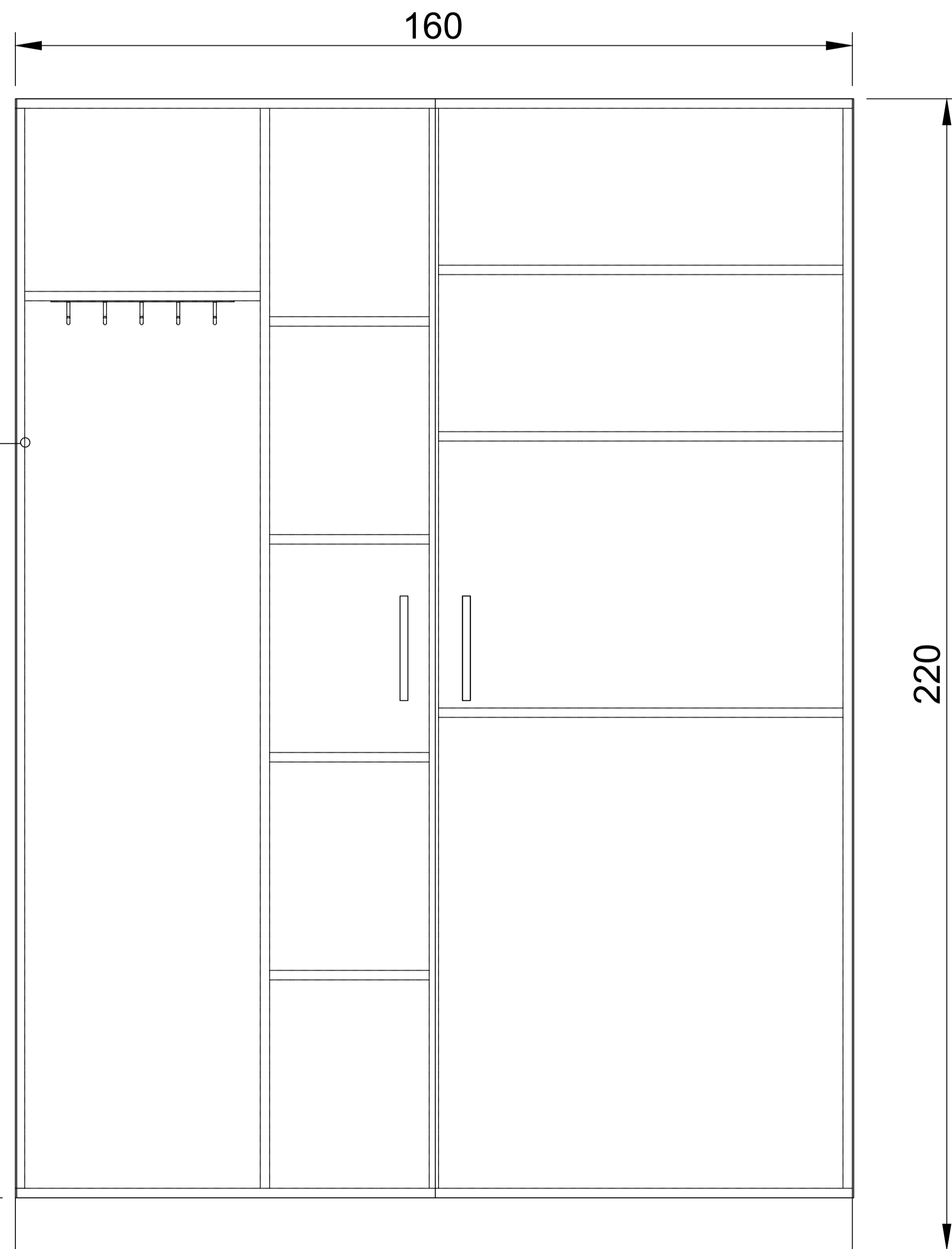

3

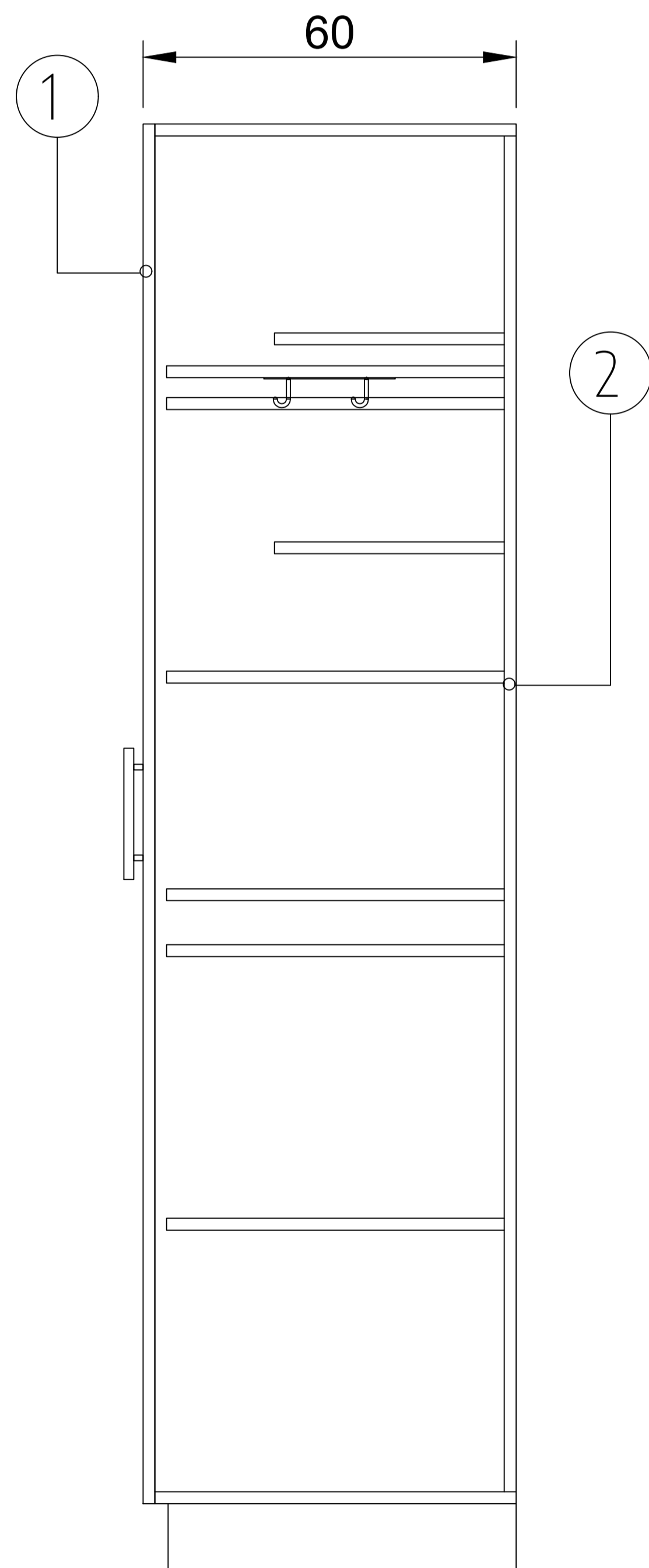

1

2

M16

Item	Nombre	Material	Especificación
1	Frentes y puertas (a la vista)	Melamina Nature	Roble Americano sobre MDF. Espesor 18 mm, canto PVC 0.45mm.
2	Interiores	Melamina Blanca	Melamina blanca sobre MDF. Espesor 18 mm, canto PVC 0.45mm
3	Bisagras	Metal	Codo 0 y Codo 9
4	Ganchos	Metal	Sobre planchuela metalica

NOTAS			
		PROYECTO: INTEGRACIÓN URBANA PERIBEBUY - ETAPA II CONTENIDO: 333-Planilla mobiliario EXPEDIENTE: EX-2024-05708659 - GDEBA-DEOPISU	CONTRATISTA: N° PLANO: 19 - H FECHA: XXXXXXXX
ESC: SIN ESCALA ARCHIVO: 19-h_66-333-ig_mobiliario_v_2024.0302.dwg			

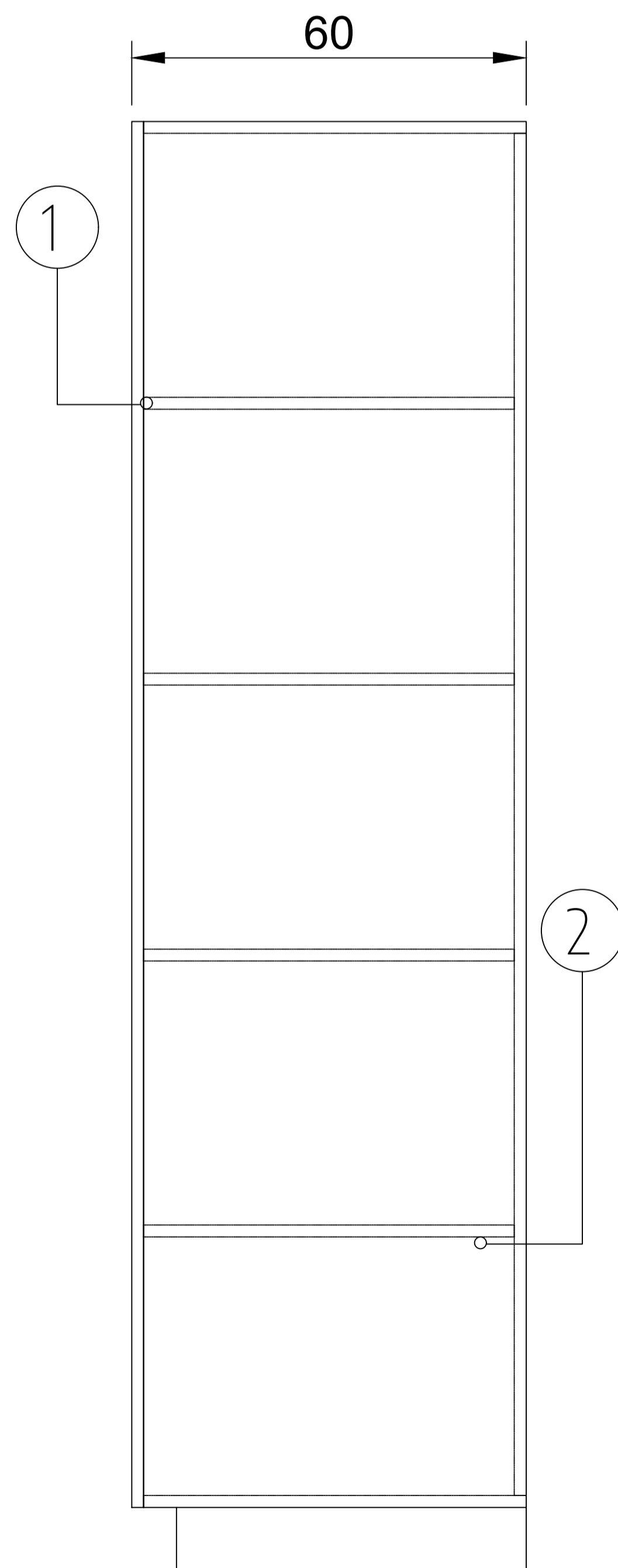
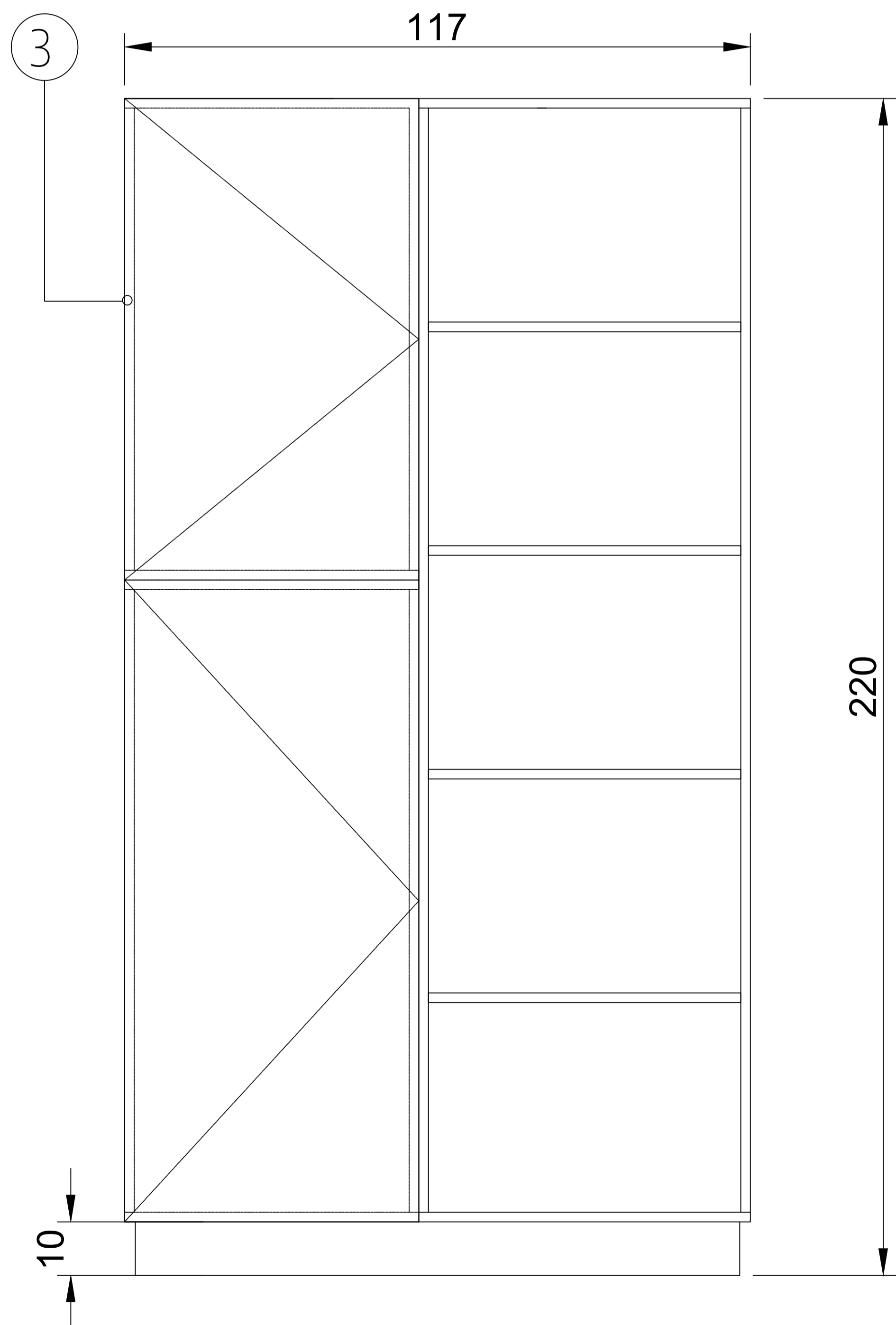
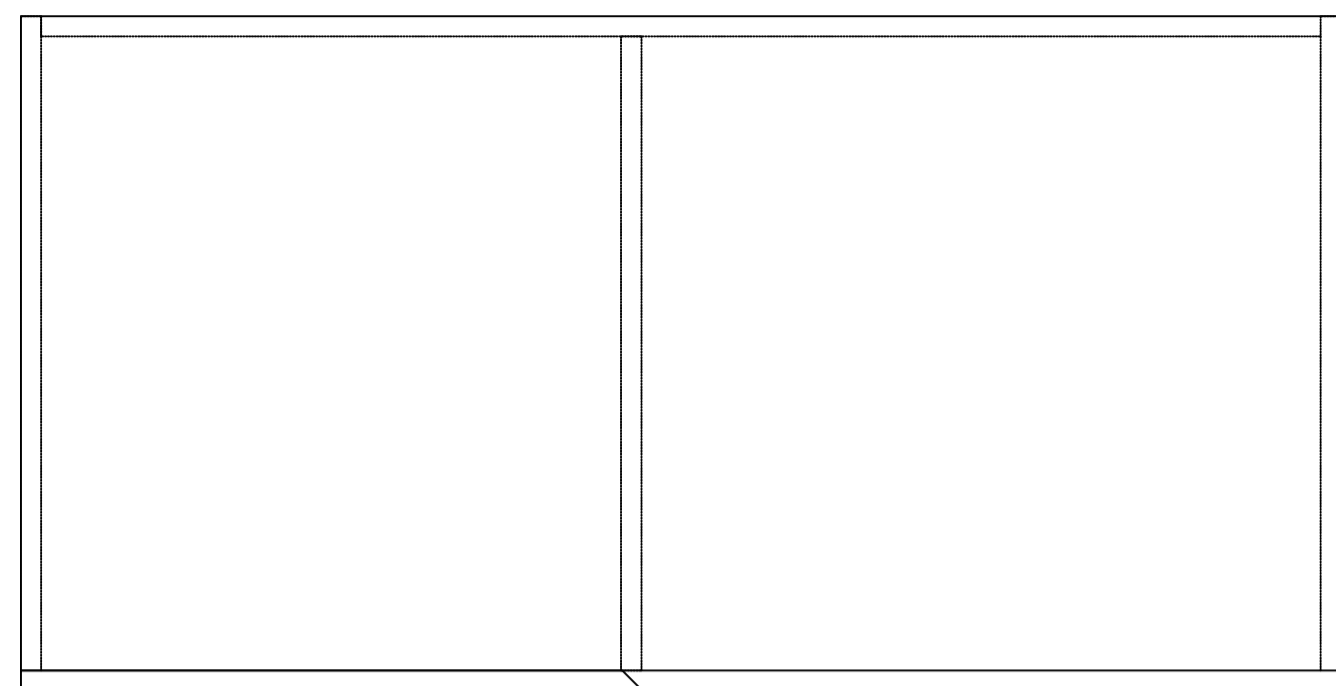

M17

Item	Nombre	Material	Especificación
1	Frentes y puertas (a la vista)	Melamina Nature	Roble Americano sobre MDF. Espesor 18 mm, canto PVC 0.45mm.
2	Interiores	Melamina Blanca	Melamina blanca sobre MDF. Espesor 18 mm, canto PVC 0.45mm
3	Bisagras	Metal	Codo 0 y Codo 9

NOTAS			
		PROYECTO: INTEGRACIÓN URBANA PERIBEBUY - ETAPA II CONTENIDO: 333-Planilla mobiliario EXPEDIENTE: EX-2024-05708659 - GDEBA-DEOPISU	CONTRATISTA: N° PLANO: 19 - I FECHA: XXXXXXXX
ESC: SIN ESCALA ARCHIVO: 19-I_05-333-Ia_mobiliario I_24.10.2022.dwg			

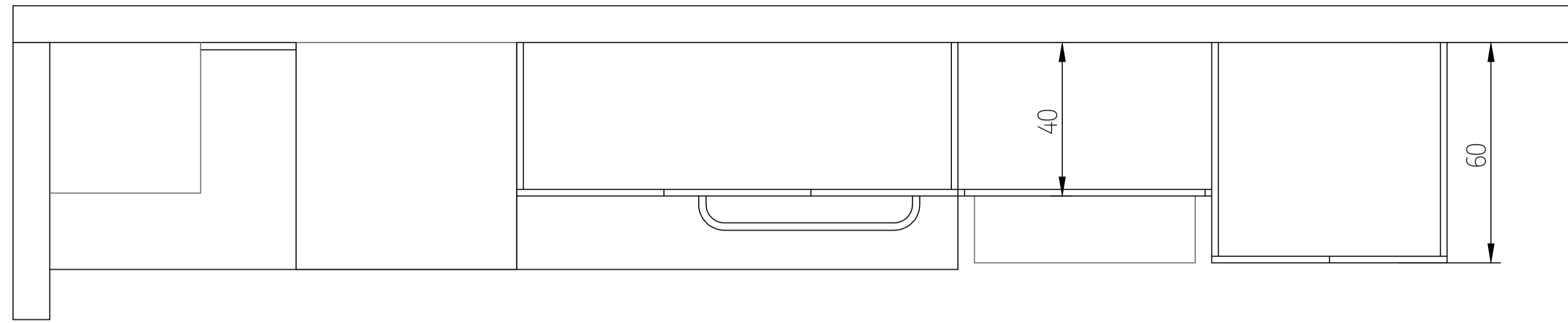

Item	Nombre	Material	Especificación
1	Frentes y puertas (a la vista)	Melamina Nature	Roble Americano sobre MDF. Espesor 18 mm, canto PVC 0.45mm.
2	Interiores	Melamina Blanca	Melamina blanca sobre MDF. Espesor 18 mm, canto PVC 0.45mm
3	Bisagras	Metal	Codo 0 y Codo 9
4	Correderas cajon	Metálicas	Correderas telescópicas

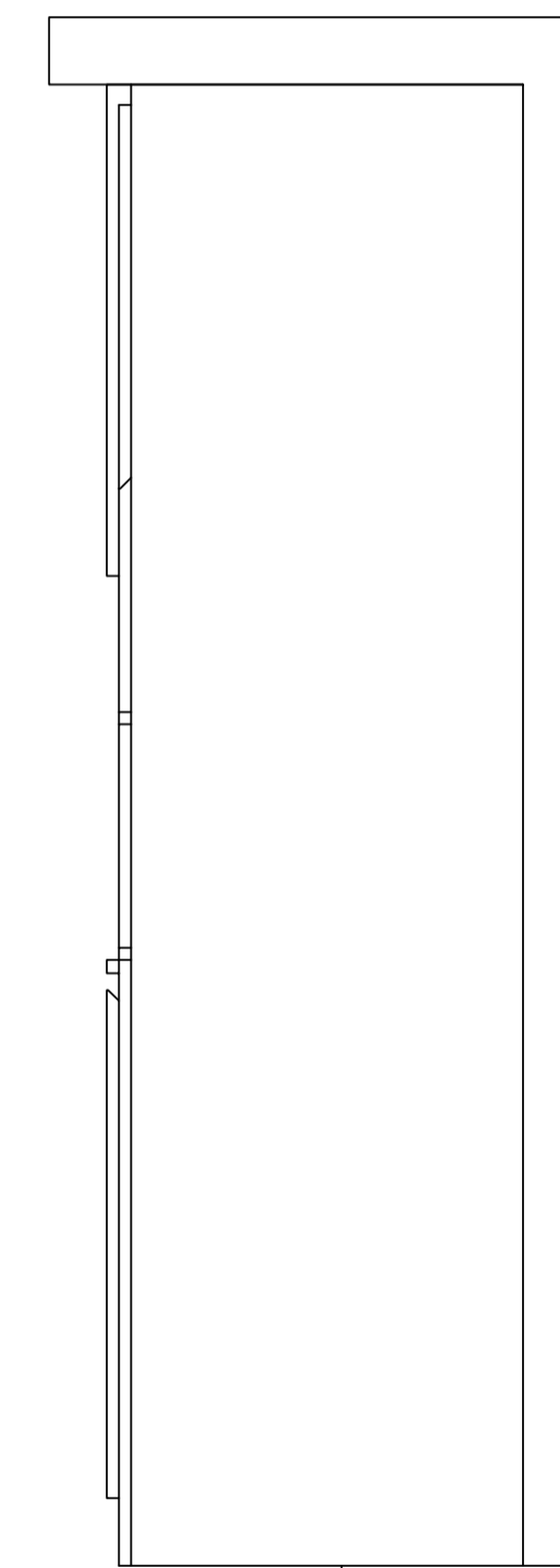
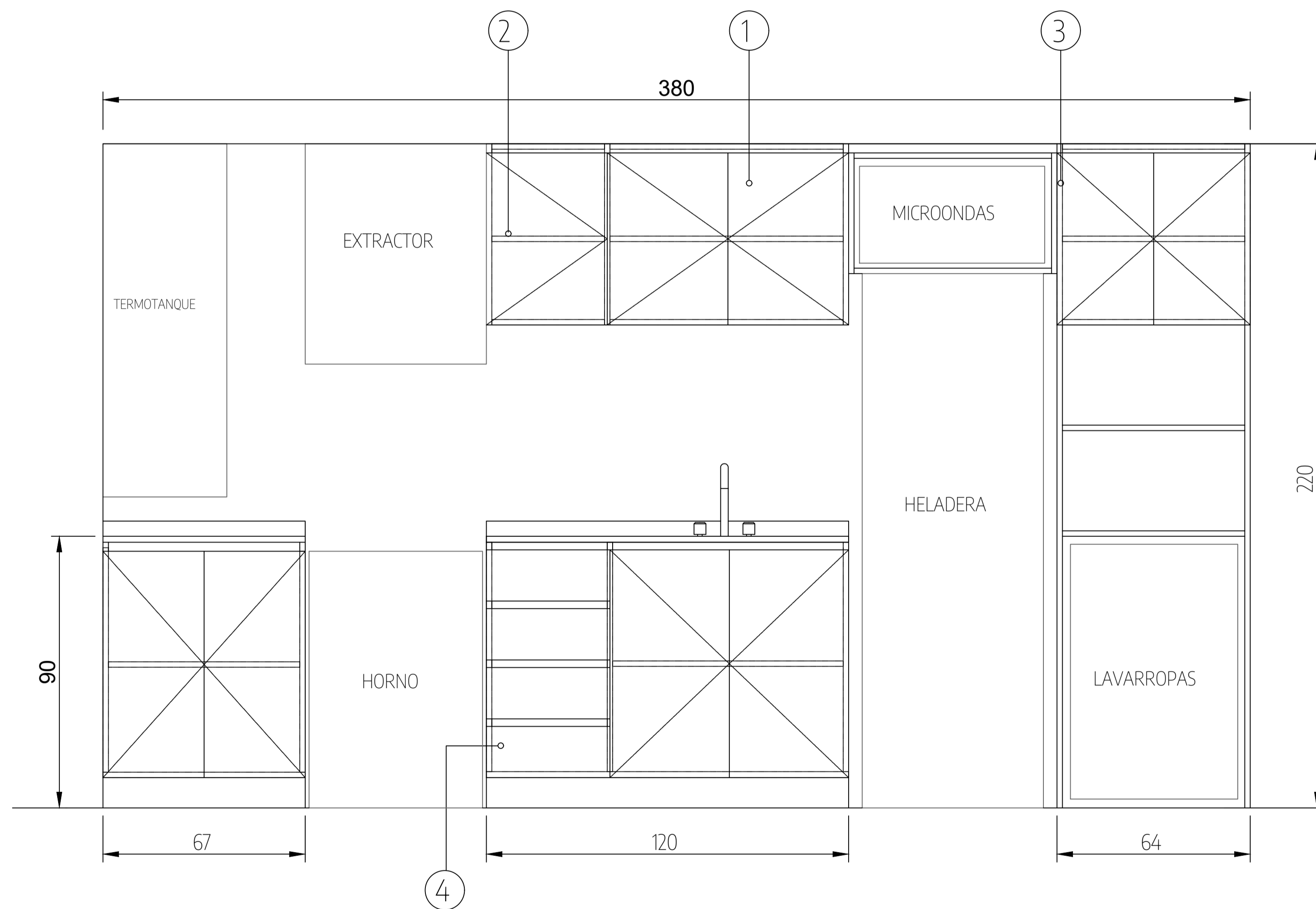

M01

NOTAS	PROYECTO: INTEGRACIÓN URBANA PERIBEBUY - ETAPA II	CONTRATISTA:
	CONTENIDO: 333-Planilla mobiliario	Nº PLANO: 19 - J
	EXPEDIENTE: EX-2024-05708659 - GDEBA-DEOPISU	FECHA: XXXX.XXXX
<small> N° PROY. _____ TÍTULO _____ FECHA _____ </small>		ESC. SIN ESCALA.
<small> ARCHIVO: 19 - J - 66 - 333 - 16 - mobiliario </small>		<small> I_25.10.2022.dwg </small>



GOBIERNO DE LA PROVINCIA DE BUENOS AIRES
2024 - Año del 75° Aniversario de la gratuidad universitaria en la República Argentina

Hoja Adicional de Firmas
Plano Importado

Número:

Referencia: Documentación gráfica viviendas (333)

El documento fue importado por el sistema GEDO con un total de 36 pagina/s.